



**Convegno Progetto CCM «Sistema di Sorveglianza sugli otto determinanti di salute del bambino, dal concepimento ai 2 anni di vita, inclusi nel Programma GenitoriPiù»
Roma, 13 maggio 2016**

I risultati e la valutazione del Progetto «Sorveglianza Bambini 0-2 anni»

Potenzialità informative del Sistema di Sorveglianza

*Marta Buoncristiano per il Gruppo Sorveglianza Bambini 0-2 anni
Centro Nazionale di Epidemiologia, Sorveglianza e Promozione della Salute (CNESPS)
Istituto Superiore di Sanità - Dipartimento di Sanità Pubblica e Malattie Infettive, Sapienza
Università di Roma*



LA PARTECIPAZIONE DELLE MADRI ALLA SORVEGLIANZA

Numero di madri che hanno partecipato allo studio e tasso di partecipazione per Distretto

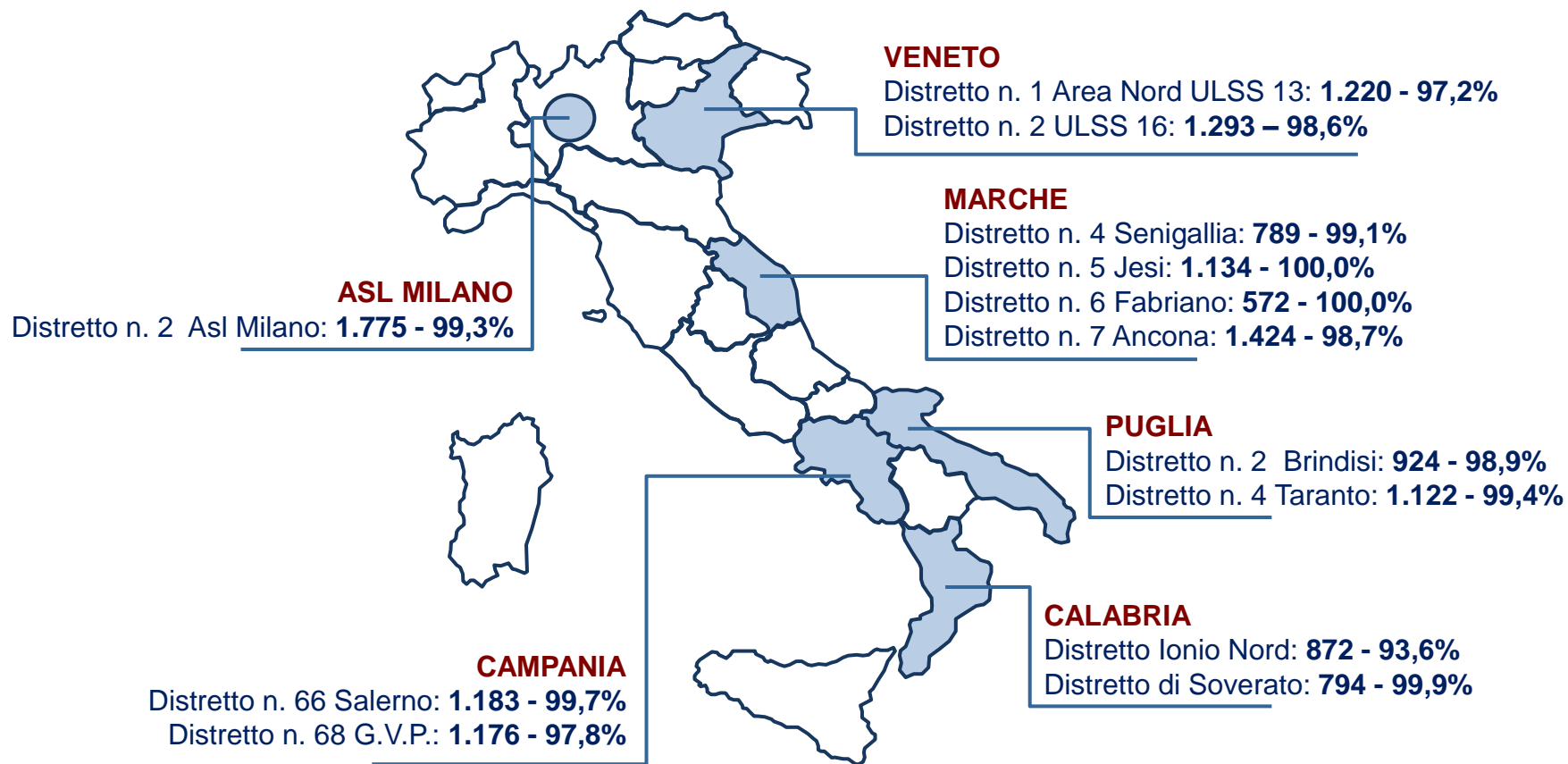

I DATI SONO RAPPRESENTATIVI A LIVELLO DI DISTRETTO E NON POSSONO ESSERE AGGREGATI PER RAPPRESENTARE LA REGIONE O IL PAESE INTERO

Qual è l'età dei bambini le cui madri hanno partecipato alla Sorveglianza?

Distribuzione delle madri partecipanti alla Sorveglianza per età del bambino

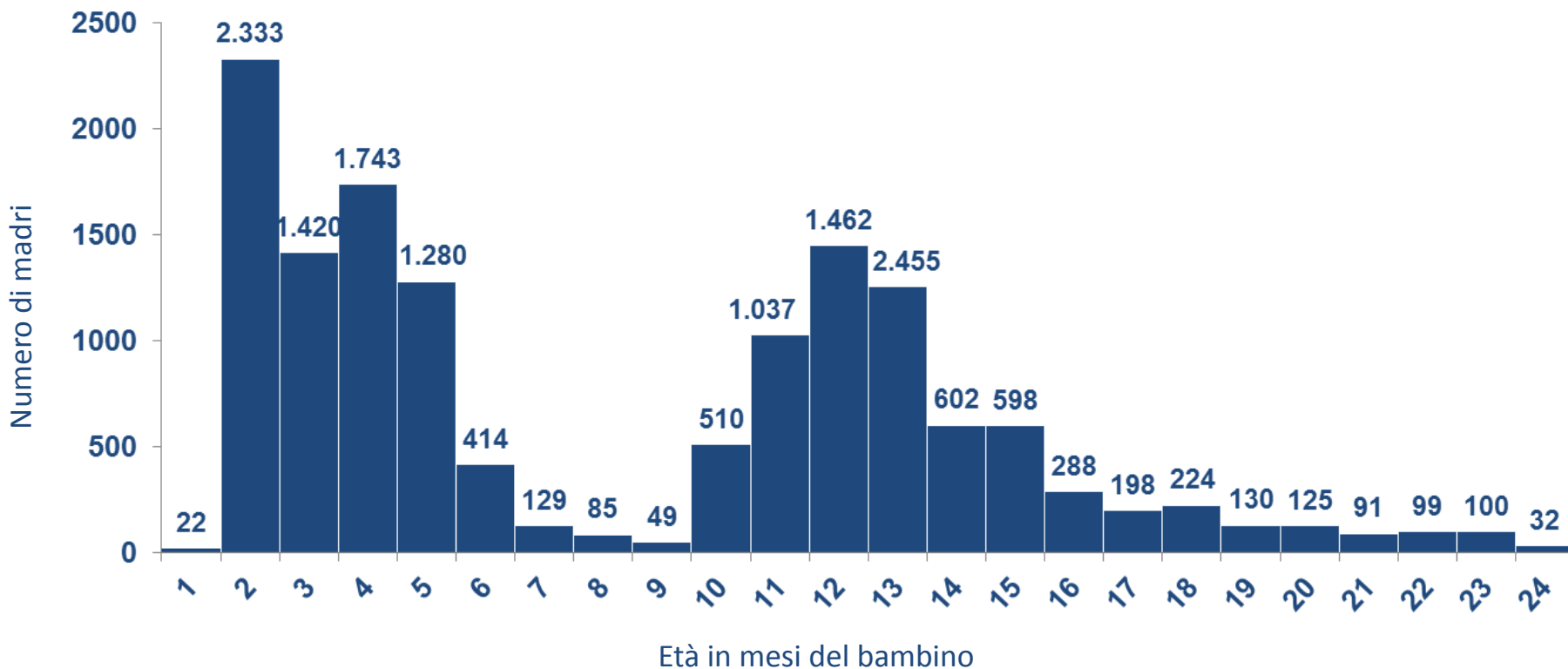

La distribuzione delle madri per età del bambino e per distretto mostra forti differenze

Distretto A. N. ULSS 13

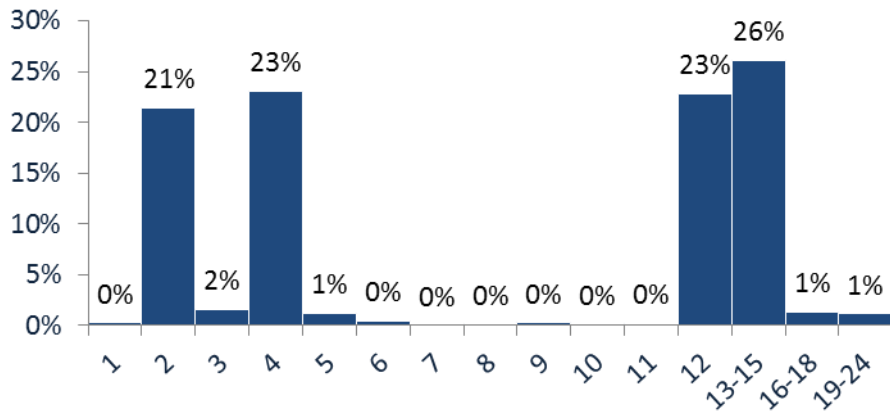

Distretto n. 66 di Salerno

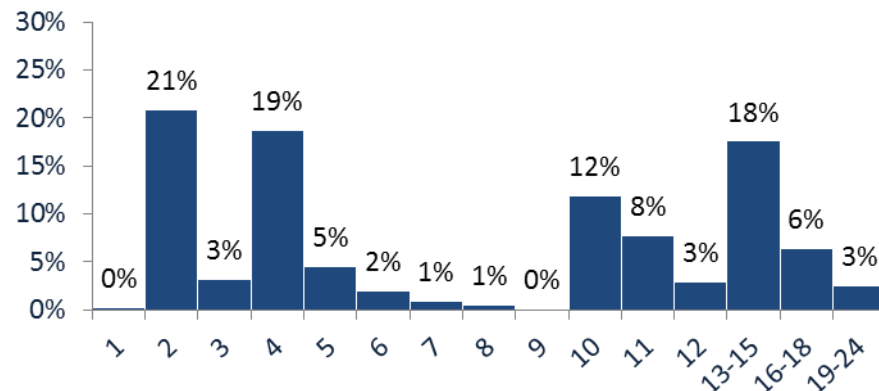

Distretto n. 2 Brindisi

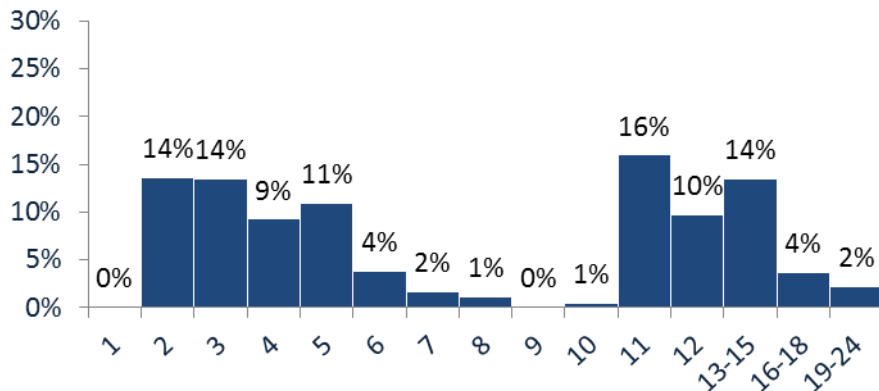

Distretto n. 4 Senigallia

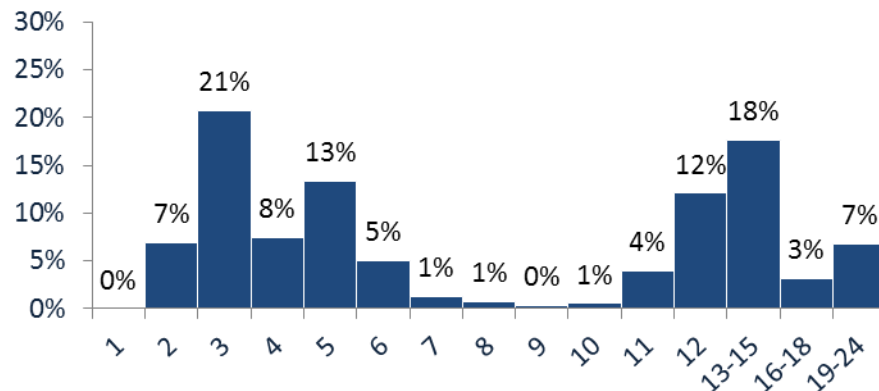

COPERTURA DELLA FASCIA D'ETÀ DI INTERESSE DELLA SORVEGLIANZA

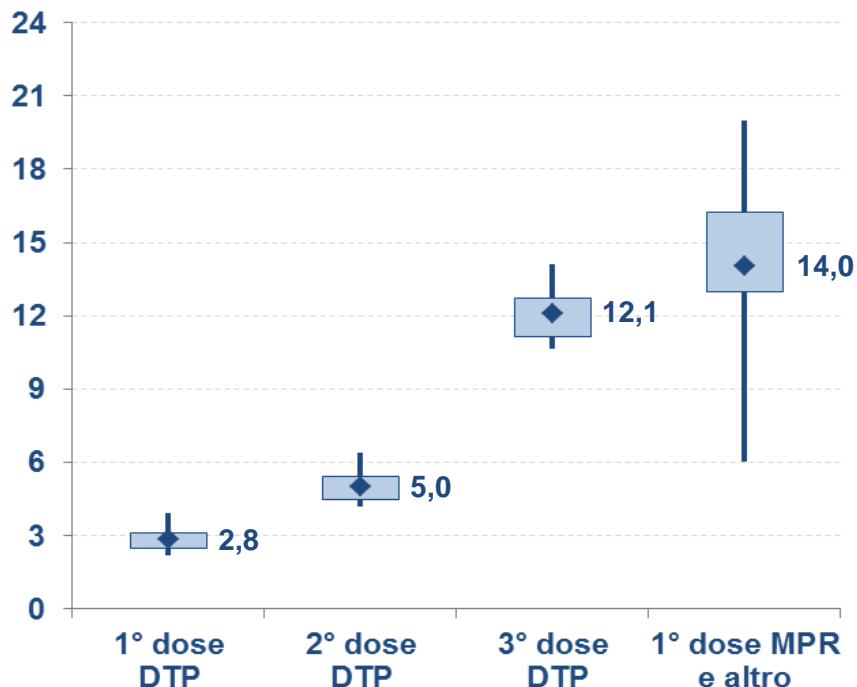

Distribuzione di tutti i bambini per età e dose vaccinale in cui è avvenuto l'arruolamento (P10,P25,mediana,P75,P90)

LE DISTRIBUZIONI CALCOLATE PER CIASCUN DISTRETTO MOSTRANO UNA FORTE ETEROGENEITÀ

La tabella riporta il range di variazione dell'età mediana per ciascuna dose vaccinale

	Età Mediana Minima	Età Mediana Massima
1° dose DTP	2,2	3,1
2° dose DTP	4,3	5,6
3° dose DTP	10,8	13,3
1° dose MPR o altra vaccinazione	13,2	16,9

% madri con cittadinanza straniera

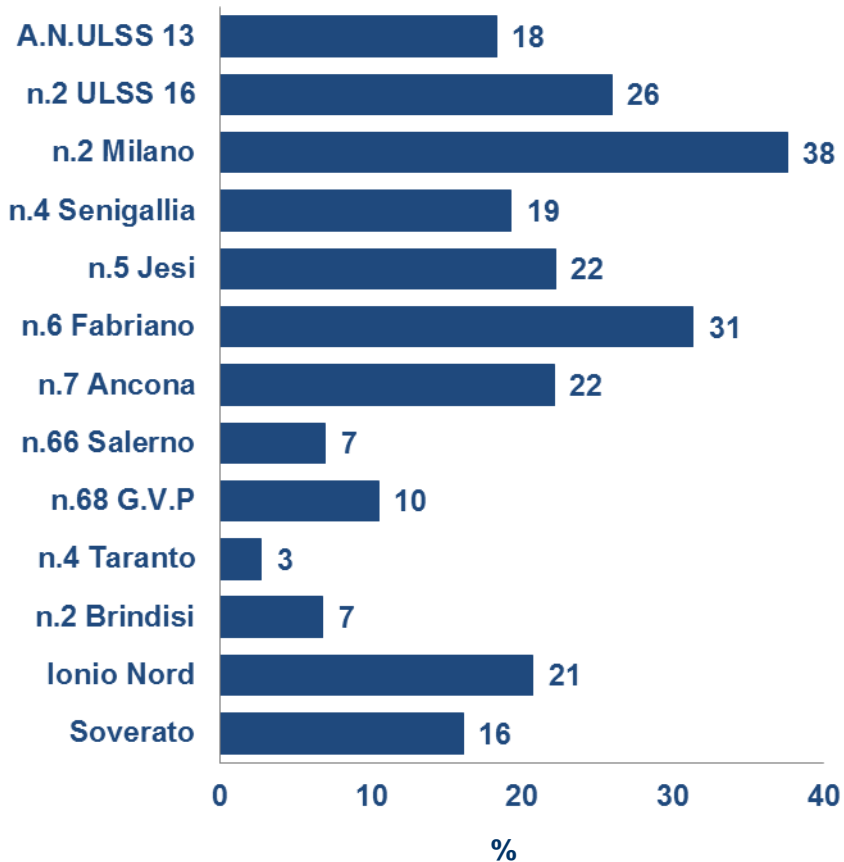

% madri con titolo di studio basso*

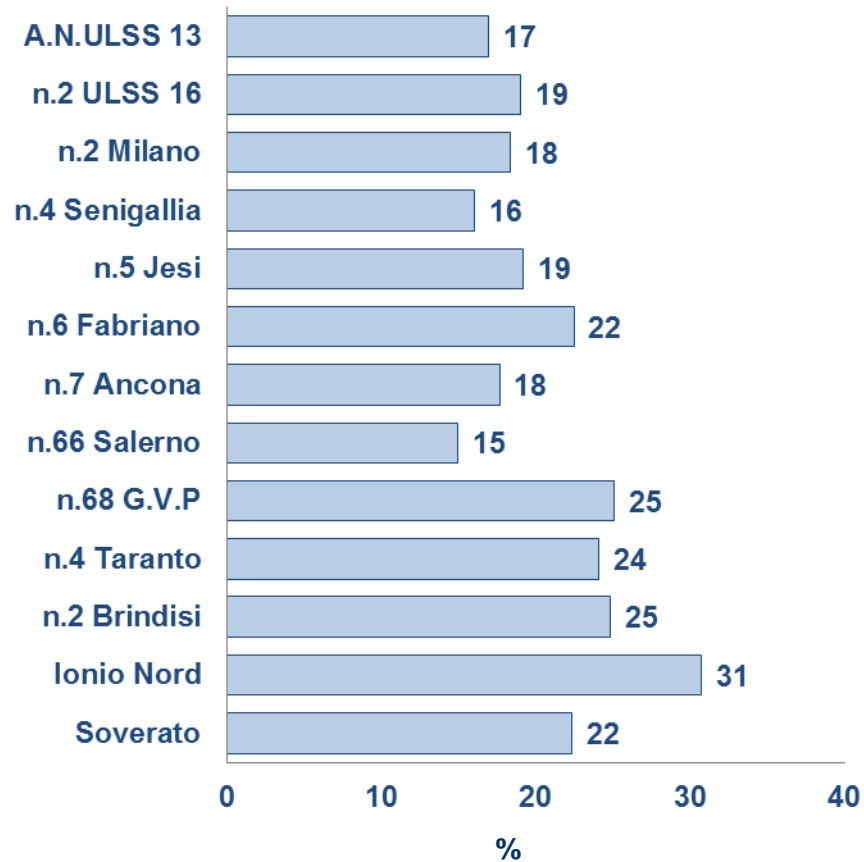

*Madri senza titolo di studio o con titolo inferiore alla scuola media superiore

% madri non occupate

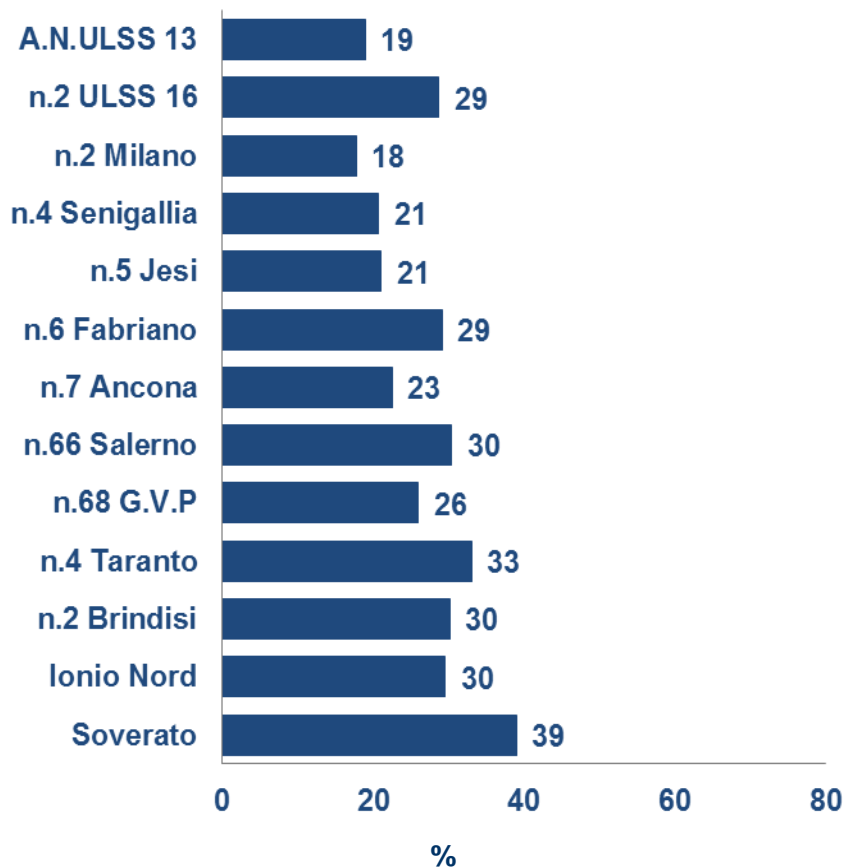

% madri che dichiarano difficoltà economiche ad arrivare a fine mese

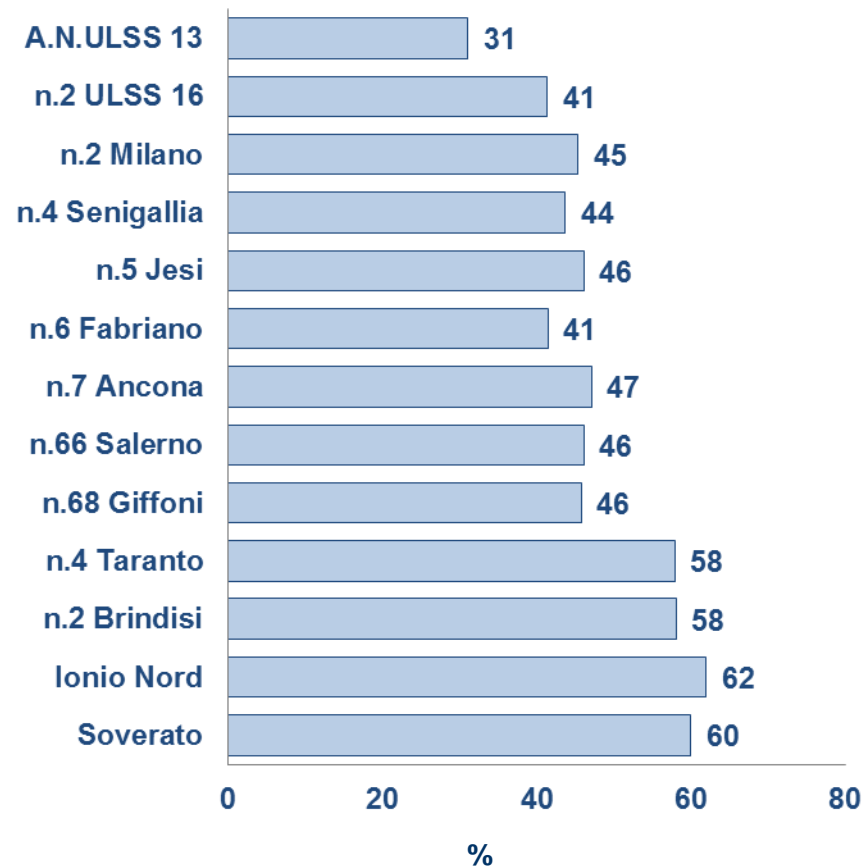

% madri primipare

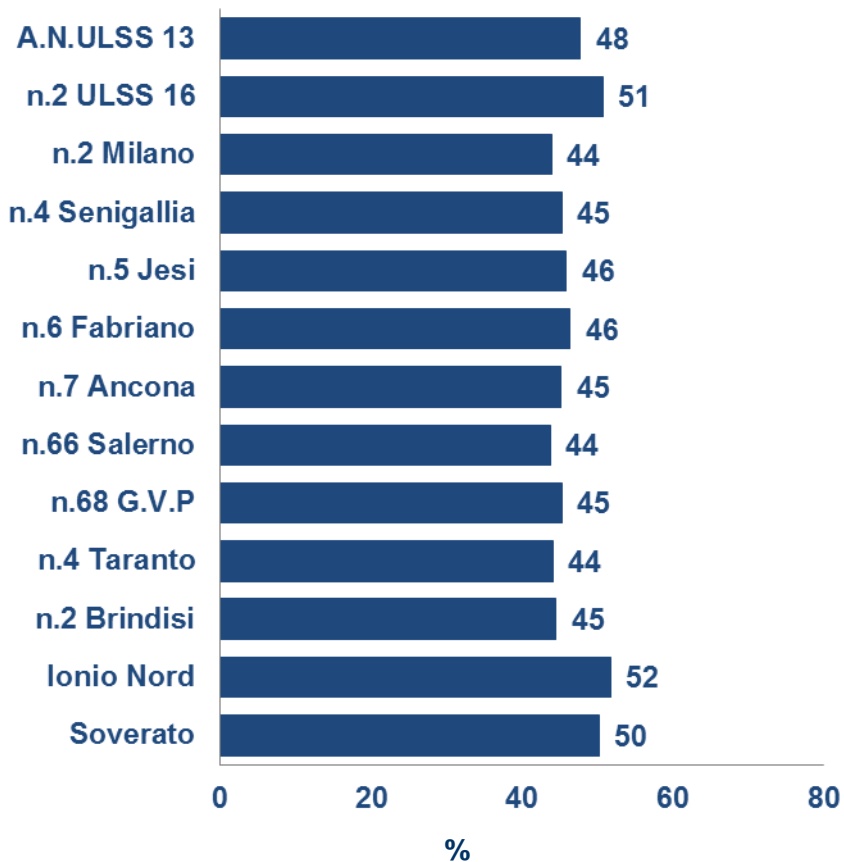

% madri che hanno frequentato un corso di accompagnamento alla nascita*

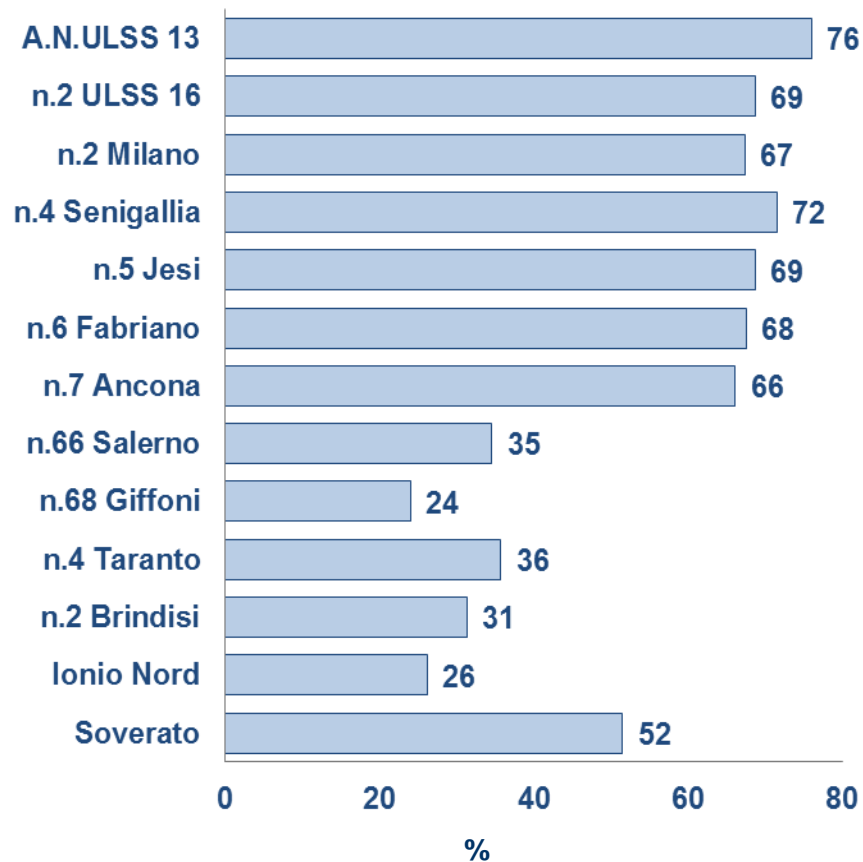

* Dati riferiti solo alle madri alla prima gravidanza



Indicatore - Quota di madri che dichiara di aver assunto acido folico prima e durante la gravidanza calcolata rispetto al totale delle madri e a quelle che avevano programmato o non escludevano la gravidanza

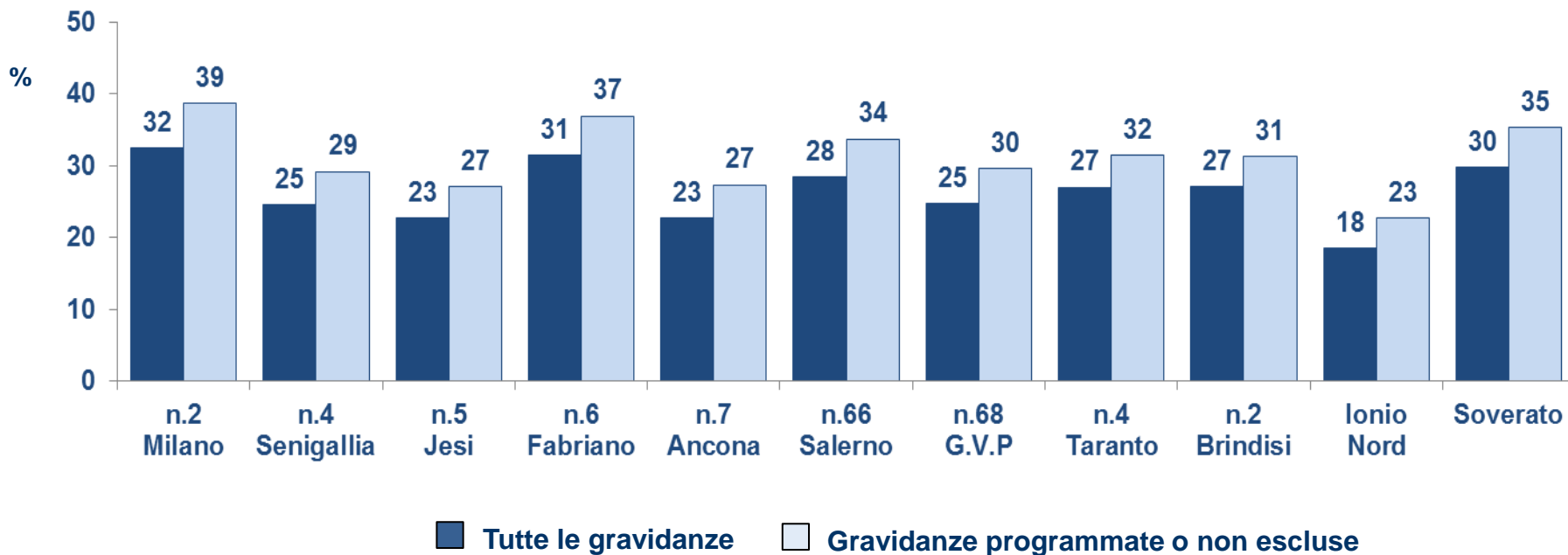

Assunzione efficace di acido folico nelle gravidanze **programmate** e **non escluse**



Gravidanza	n. 2 Milano %	n. 4 di Senigallia %	n. 5 di Jesi %	n. 6 di Fabriano %	n. 7 di Ancona %	n. 66 di Salerno %	n. 68 G.V.P. %	n. 4 Taranto %	n. 2 Brindisi %	Ionio Nord %	Soverato %
Programmata	48	38	35	46	35	40	35	40	40	28	41
Non esclusa	17	14	12	17	13	24	18	16	15	15	23



Assunzione efficace di acido folico tra le madri indipendentemente dalla programmazione della gravidanza: Madri **italiane** *versus* Madri **straniere***

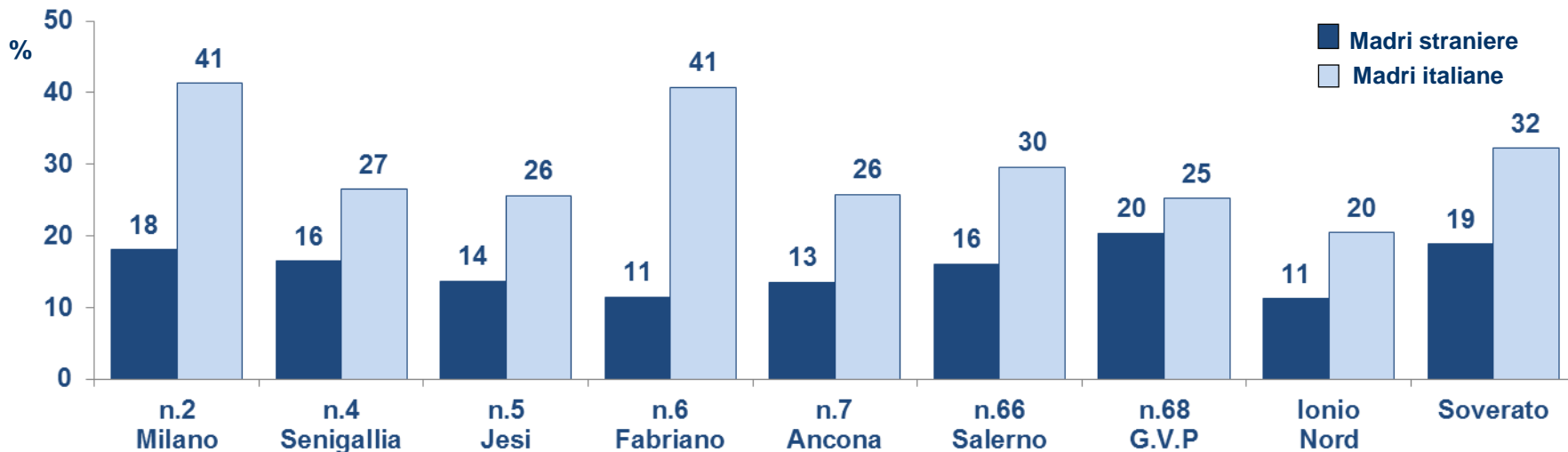

*I distretti della Puglia sono stati esclusi dall'analisi a causa del numero limitato di madri con cittadinanza straniera

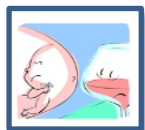

Indicatore 1 - Quota di madri che dichiara di aver assunto bevande alcoliche almeno 1 volta al mese in gravidanza rispetto al totale delle madri

Indicatore 2 - Quota di madri che dichiara di aver assunto 4 o più unità di bevande alcoliche in un'unica occasione (binge drinking) con una frequenza di almeno una volta al mese rispetto al totale delle madri

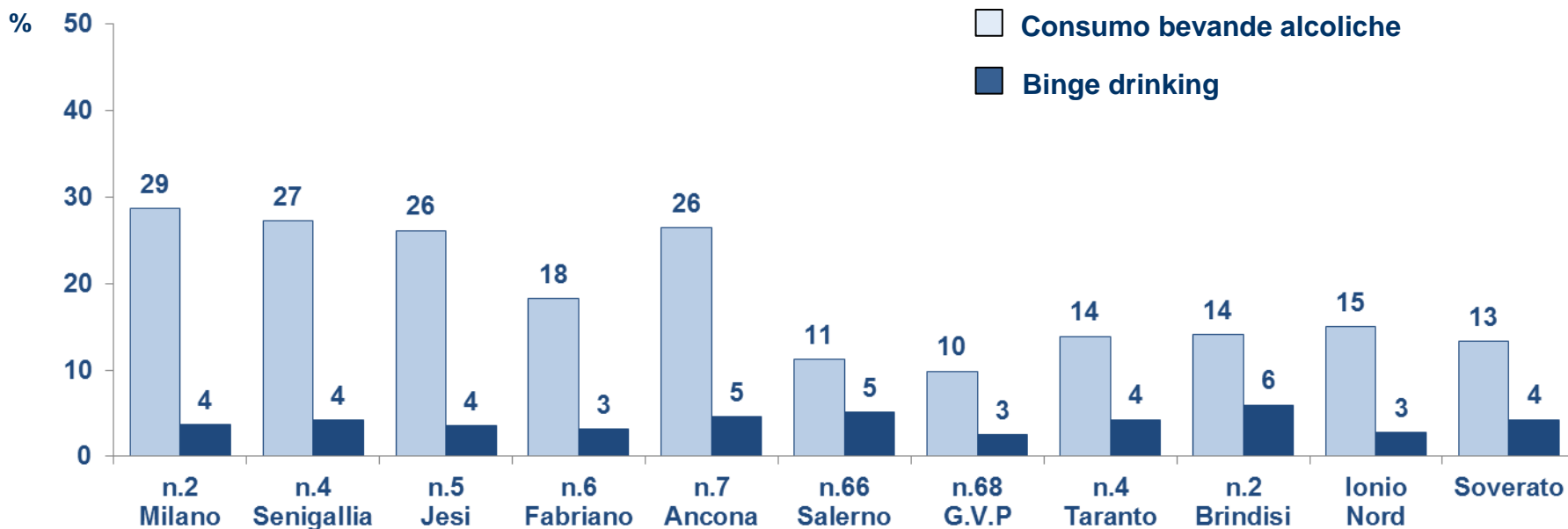

Consumo di bevande alcoliche in gravidanza: Istruzione bassa *versus* Istruzione alta

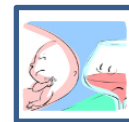

Istruzione	n. 2 Milano %	n. 4 di Senigallia %	n. 5 di Jesi %	n. 6 di Fabriano %	n. 7 di Ancona %	n. 66 di Salerno %	n. 68 G.V.P. %	n. 4 Taranto %	n. 2 Brindisi %	Ionio Nord %	Soverato %
Bassa	17	14	14	11	19	9	6	13	13	15	7
Alta	31	30	29	20	28	12	11	14	15	15	15

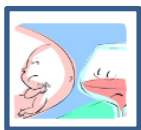

Consumo di bevande alcoliche e binge drinking in allattamento

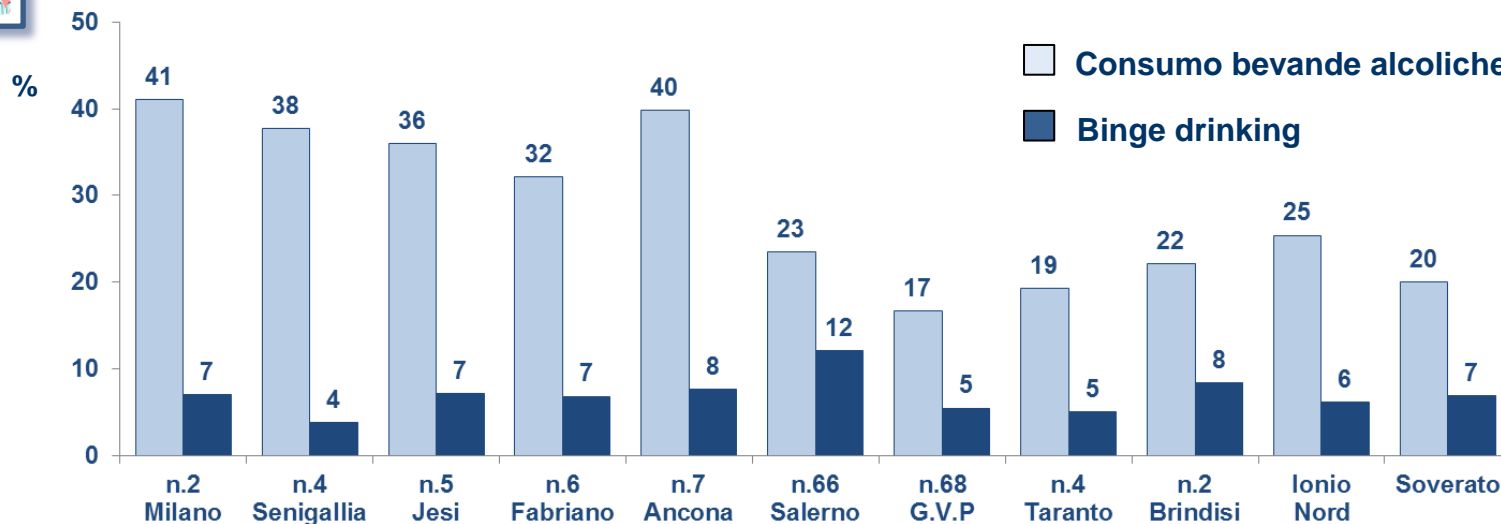

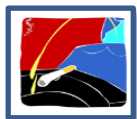

Indicatore 1 - Quota di madri che dichiara di aver fumato durante la gravidanza rispetto al totale delle madri

Indicatore 2 - Quota di madri che dichiara di aver fumato durante l'allattamento rispetto al totale delle madri

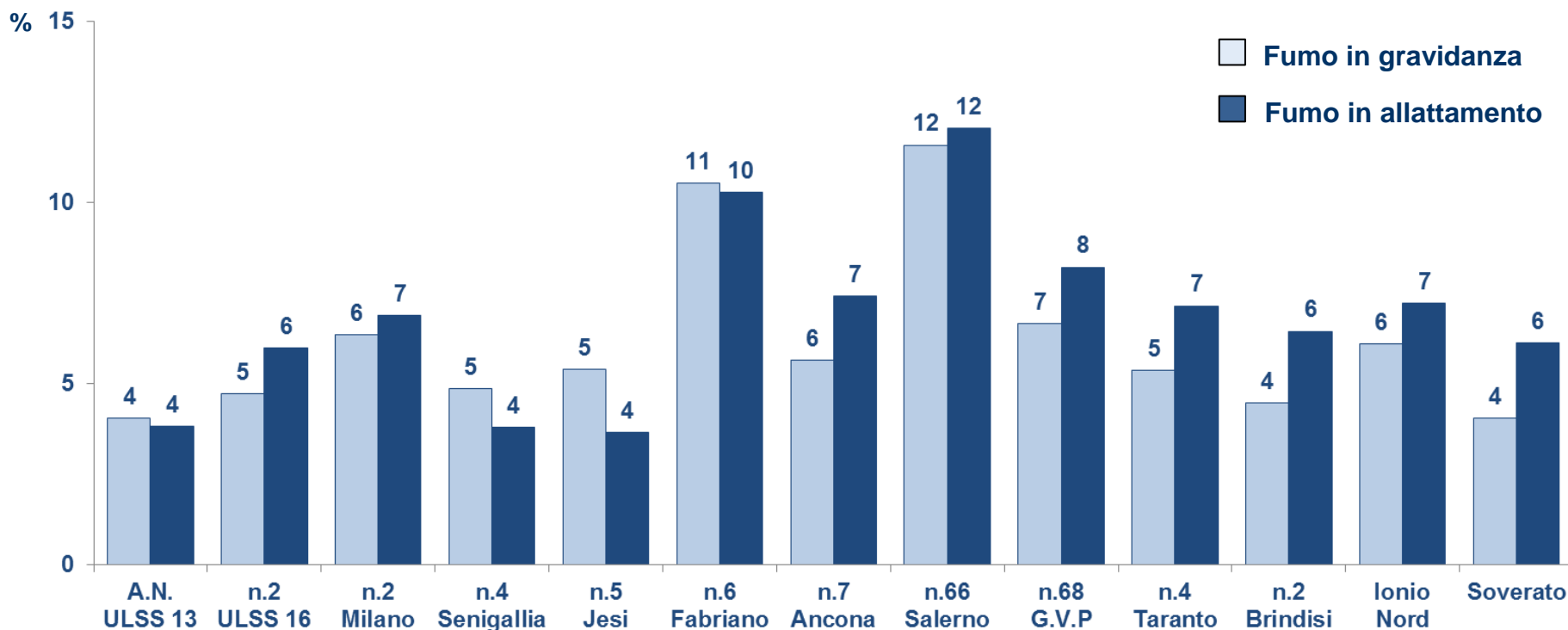



Distribuzione delle madri per tipologia di allattamento

Bambini di età inferiore ai 6 mesi

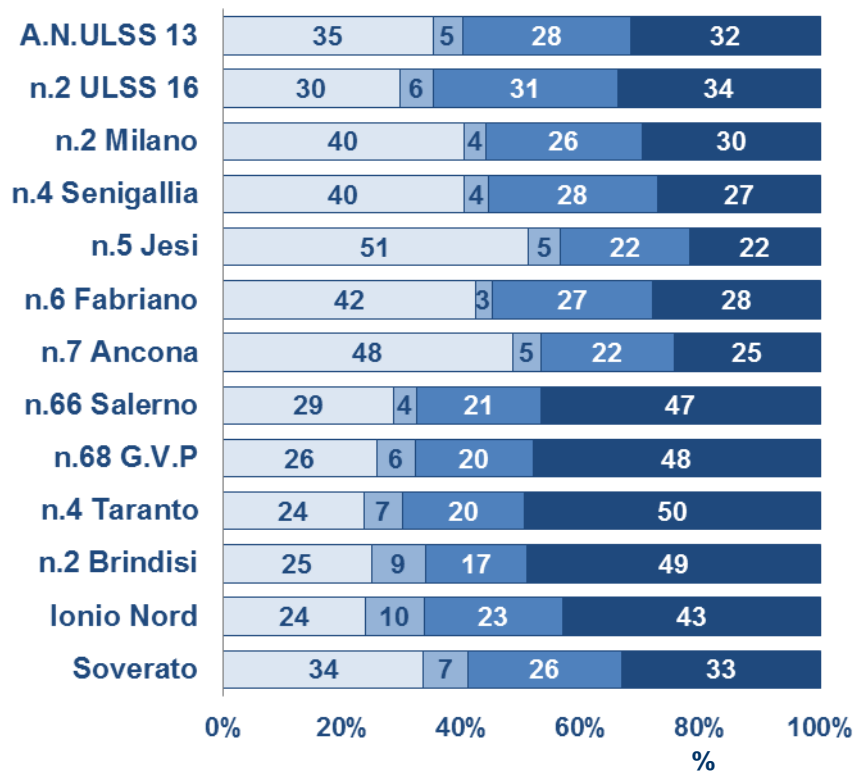

Solo bambini di età 4-5 mesi (proxy indicatore allattamento fino a 6 mesi)

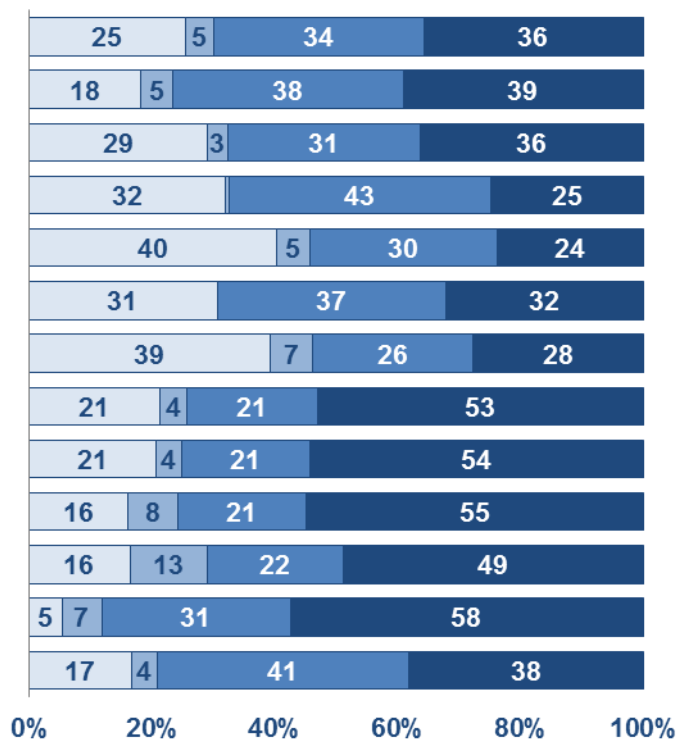

esclusivo
 predominante
 complementare
 no seno



Distribuzione delle madri per tipologia di allattamento e età del bambino*

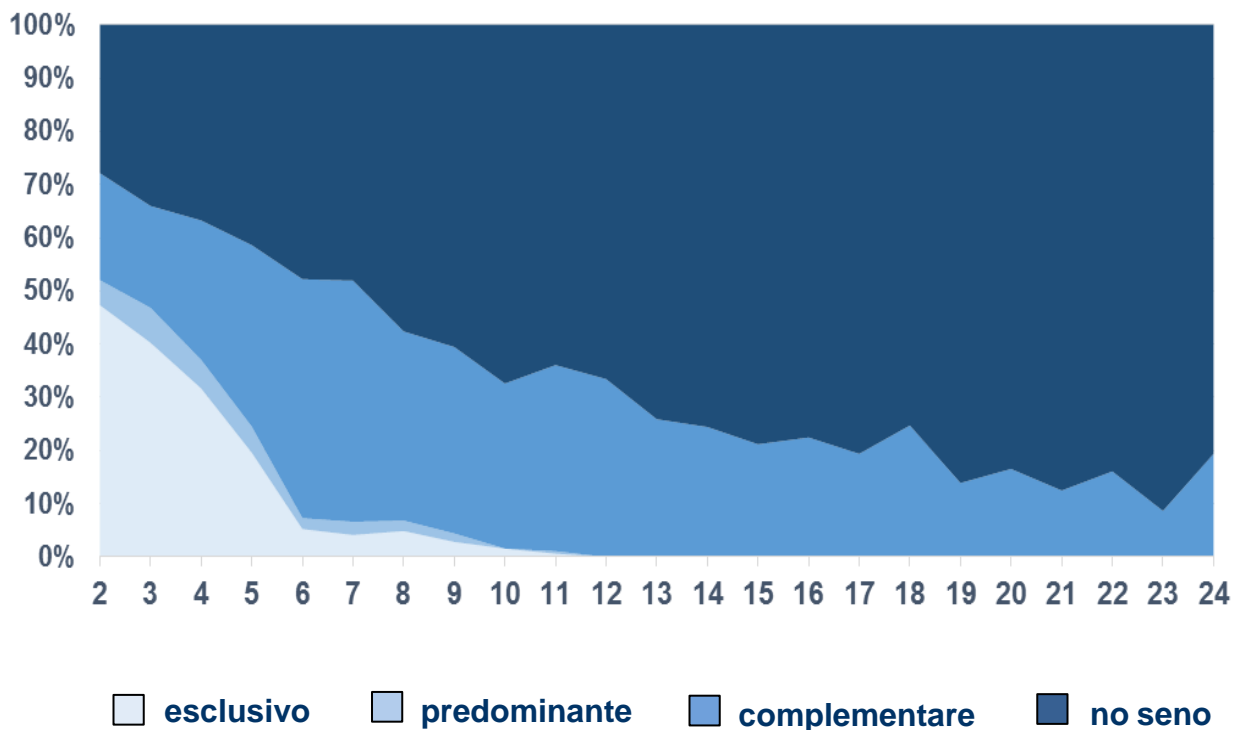

* Dati non rappresentativi dell'Italia

POTENZIALITÀ INFORMATIVE FUTURE: ALLATTAMENTO AL SENO

Madri di bambini di 4-5 mesi d'età che non allattano al seno per situazione lavorativa*

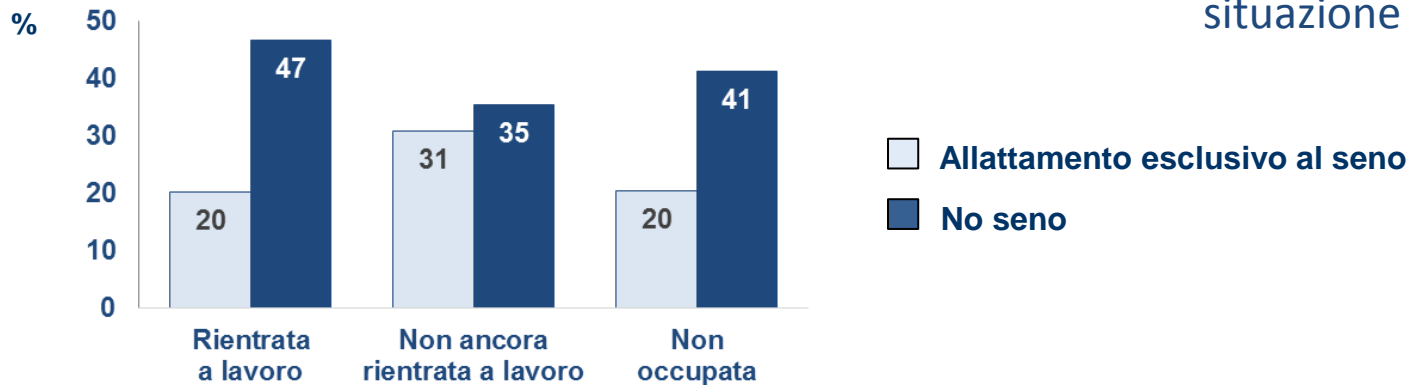

Madri che allattano al seno per età del bambino e istruzione della madre*

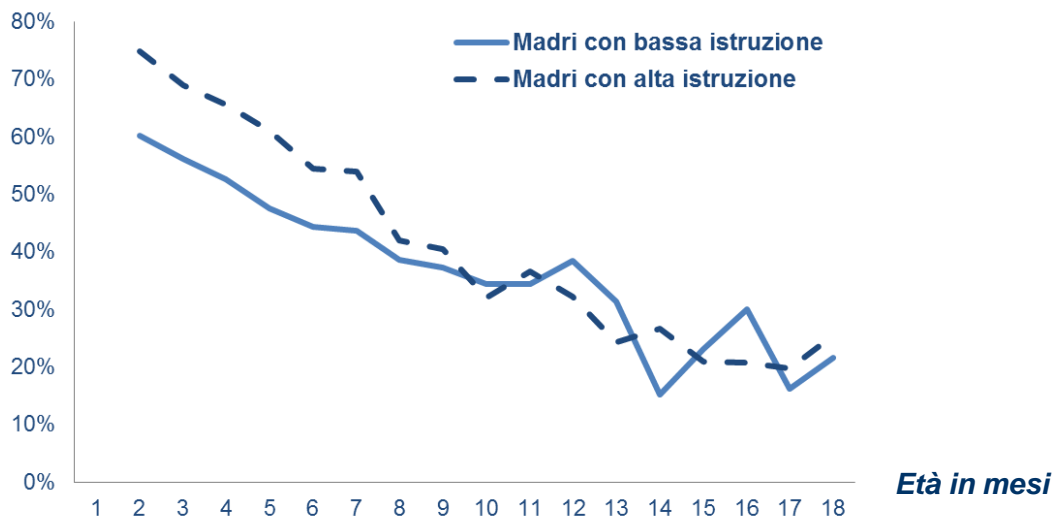

* *Dati non rappresentativi dell'Italia*



Indicatore - Quota di madri che dichiara di mettere a dormire il proprio figlio in posizione corretta (a pancia in su) rispetto al totale di madri di bambini di età inferiore a 8 mesi

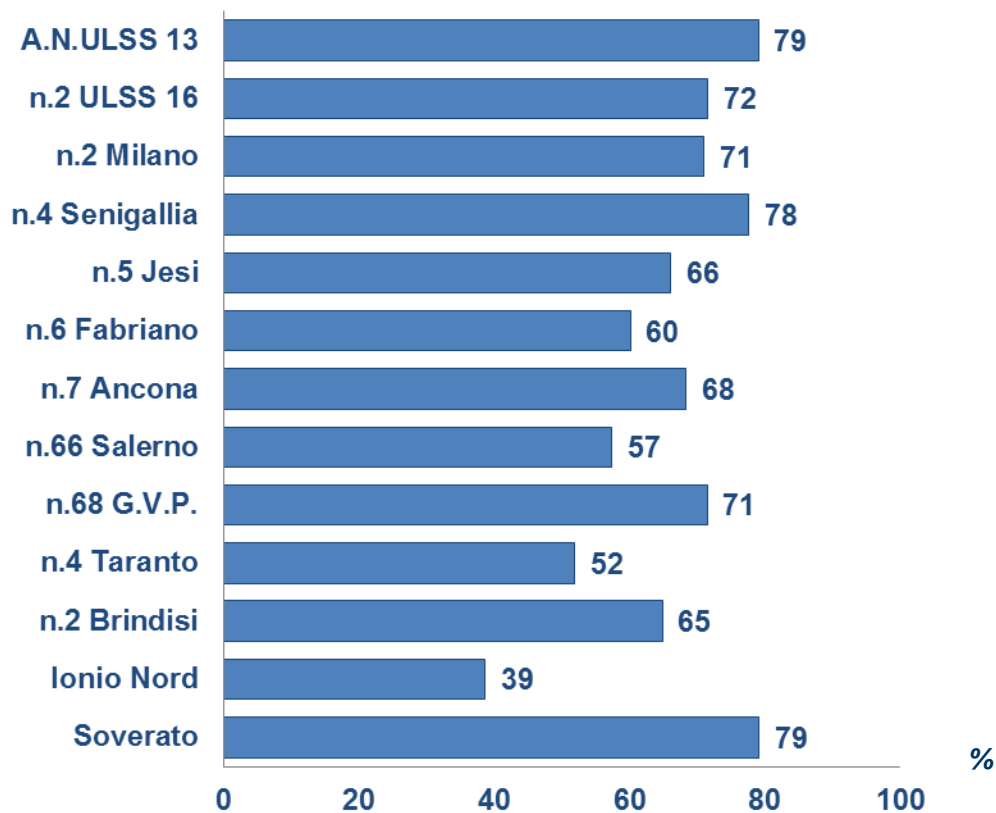



Posizione corretta in culla e partecipazione della madre ai corsi di accompagnamento alla nascita (CAN)*

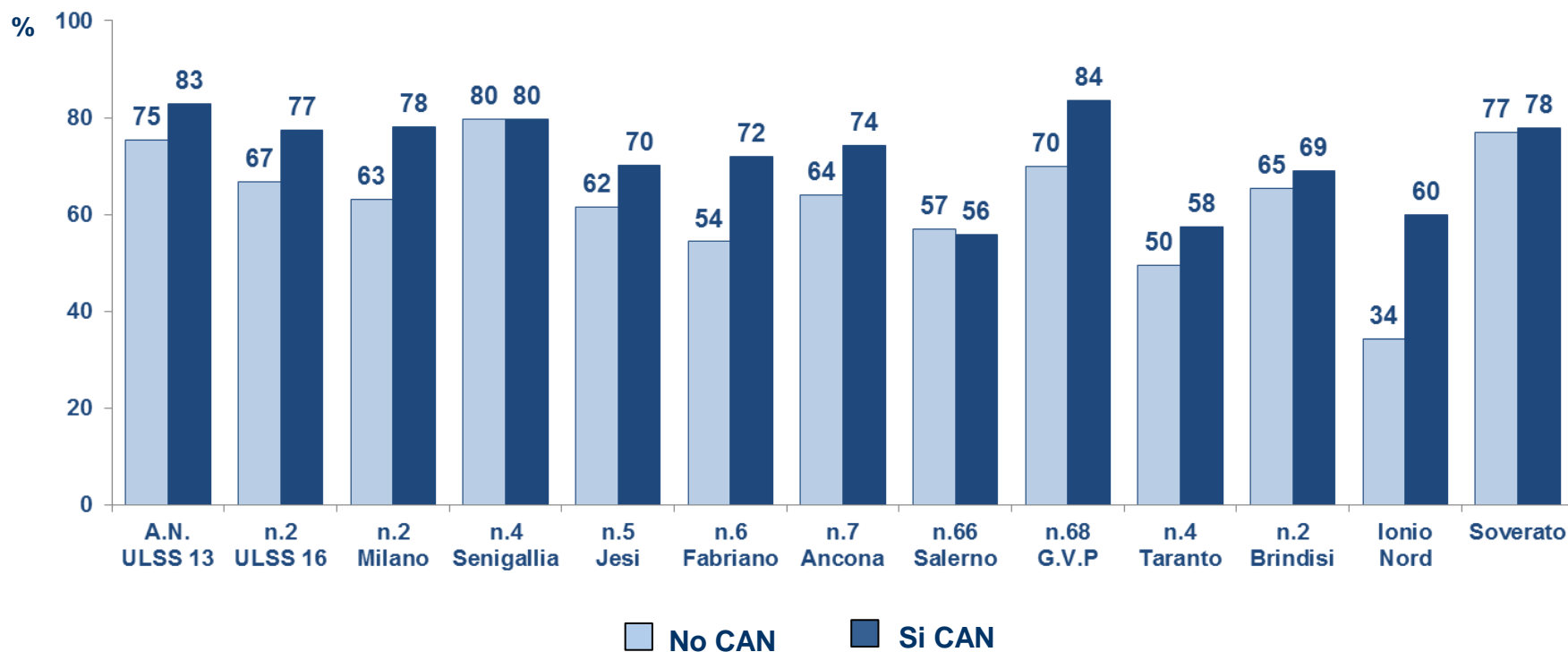

* Dati riferiti solo alle madri alla prima gravidanza



Indicatore - Quota di madri che dichiarano che né lei né il partner hanno letto un libro al proprio figlio nella settimana precedente l'indagine; quota calcolata rispetto alle madri di bambini di almeno 6 mesi e a quelle di bambini di almeno 3 mesi

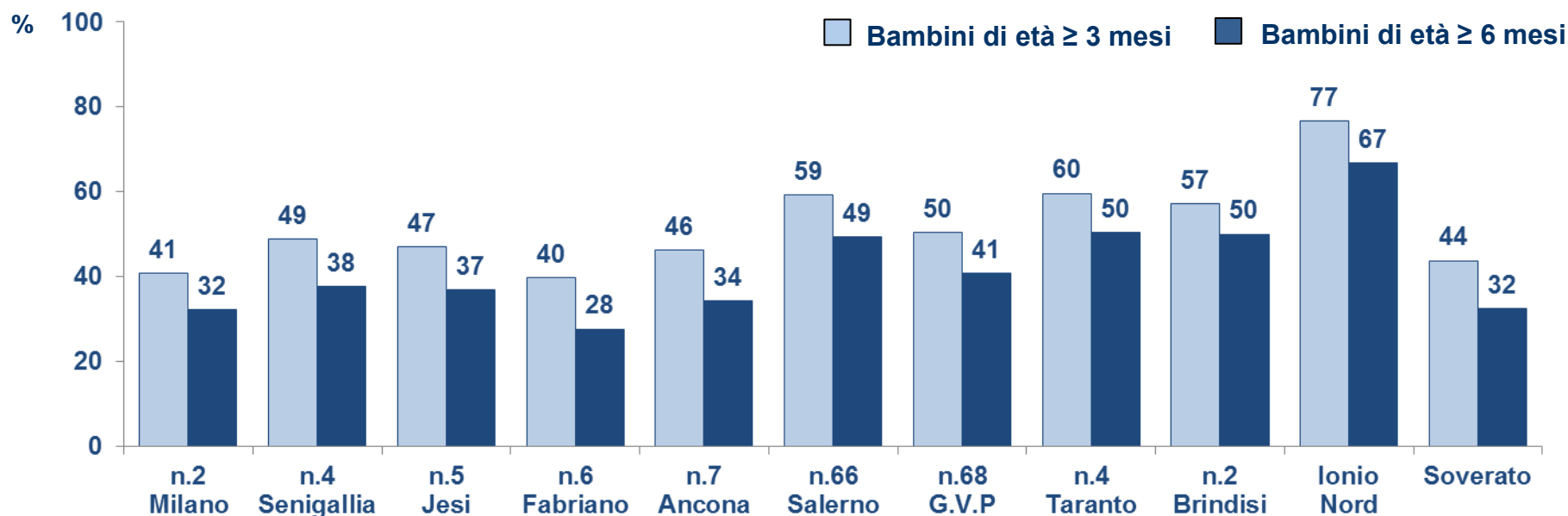

Le madri che leggono un libro al proprio figlio lo fanno 3 volte a settimana
(valore mediano relativo alle madri di bambini di età pari o superiore a 6 mesi che hanno letto almeno un libro al proprio figlio nella settimana precedente l'indagine)



Madri che dichiarano che **non è stato letto neanche un libro** nella settimana prima dell'indagine per età del bambino*

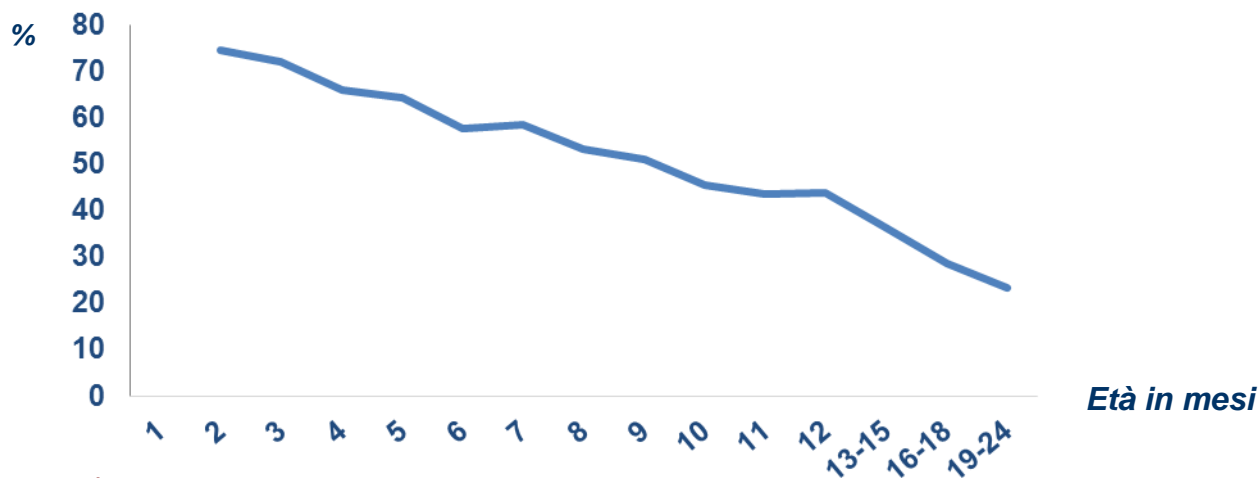

* *Dati non rappresentativi dell'Italia*

Mancata lettura di un libro al proprio figlio e abitudine alla lettura della madre (# libri letti nei 12 mesi precedenti l'indagine)



Abitudine alla lettura	n. 2 Milano %	n. 4 di Senigallia %	n. 5 di Jesi %	n. 6 di Fabriano %	n. 7 di Ancona %	n. 66 di Salerno %	n. 68 G.V.P. %	n. 4 Taranto %	n. 2 Brindisi %	Ionio Nord %	Soverato %
Nessun libro	60	58	63	51	60	70	66	76	73	89	62
Da 1 a 3 libri	37	45	40	41	40	54	34	46	45	59	33
4 libri e più	23	35	27	20	27	41	26	36	33	42	15



Distribuzione percentuale delle madri secondo l'intenzione futura di vaccinare il proprio figlio

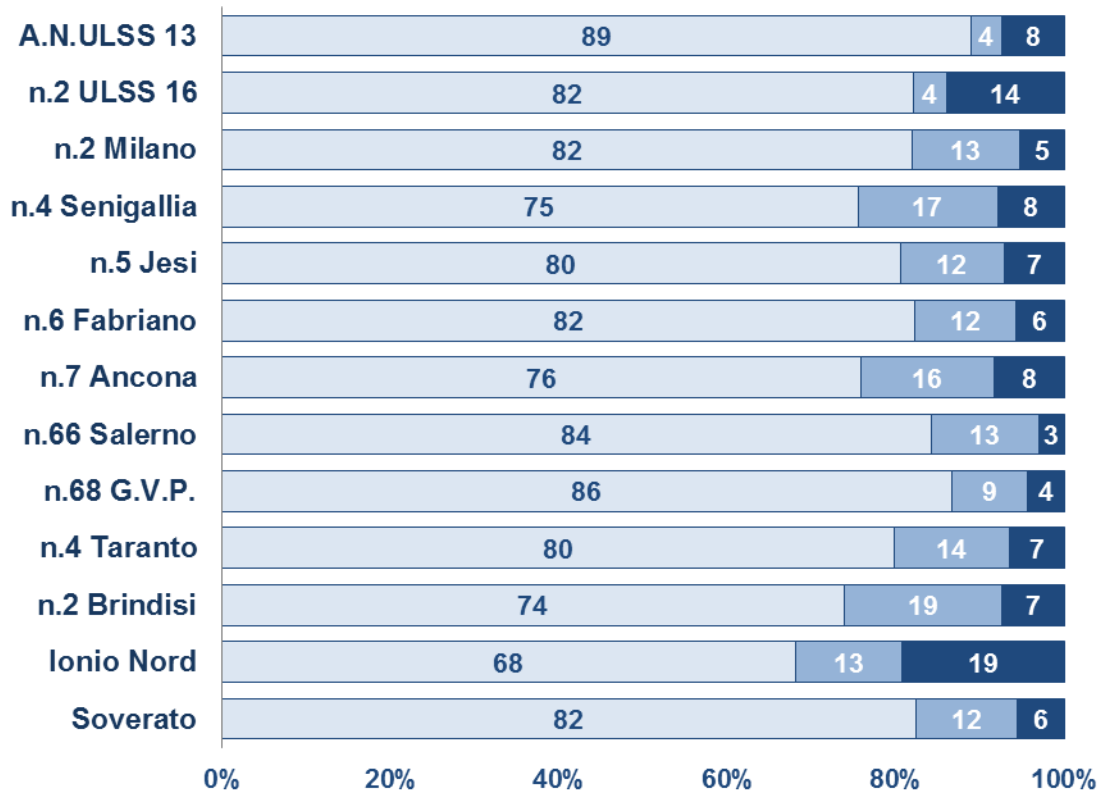

Sì, per tutte le vaccinazioni
 Sì, ma solo per alcune vaccinazioni
 Non ho ancora deciso



Intenzione futura di vaccinare e caratteristiche della madre:
livello di istruzione; cittadinanza e parità

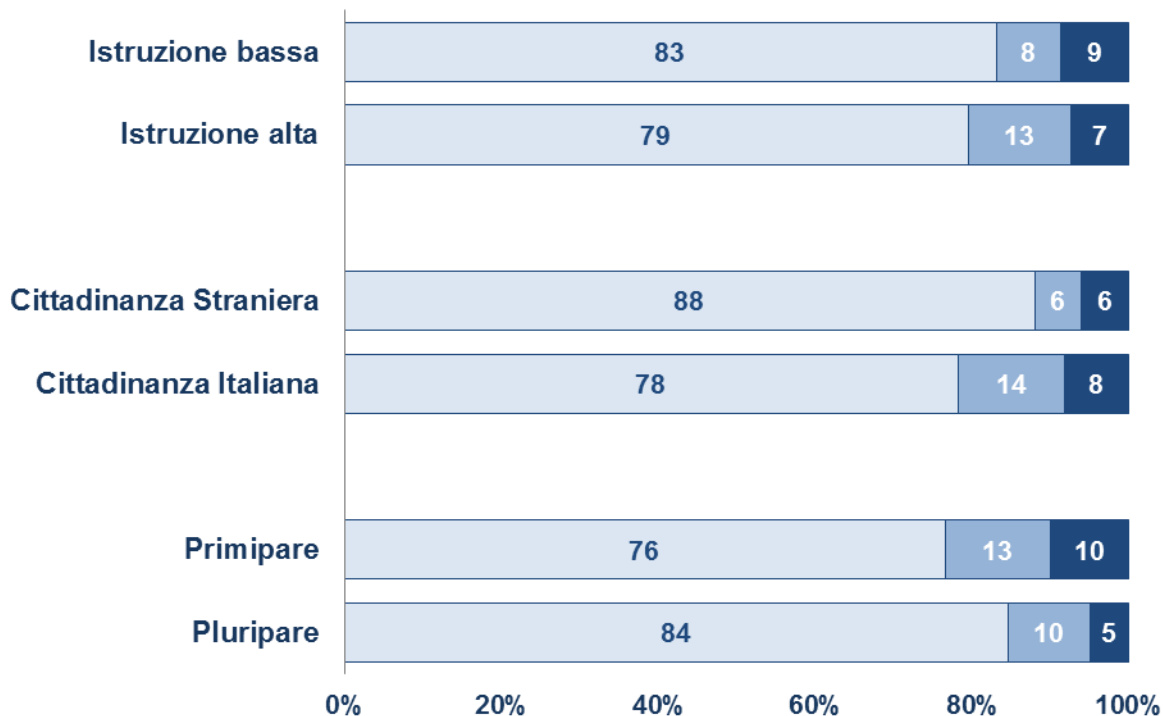

Sì, per tutte le vaccinazioni
 Sì, ma solo per alcune vaccinazioni
 Non ho ancora deciso



Grazie per l'attenzione!

