



REGIONE CAMPANIA
ASL NAPOLI 2

DIPARTIMENTO DI PREVENZIONE

AREA DI EPIDEMIOLOGIA E PREVENZIONE

Direttore: Dott. Antonino Parlato

***Settore Epidemiologia Descrittiva e Valutativa
Dott. Giancarlo D'Orsi***

La Mortalità nei Comuni

dell' ASL Napoli 2

per gli anni 2001/2003; trend 2004

Considerazioni Epidemiologiche



A cura di:

Dott. Giancarlo D'Orsi

Ha Collaborato:

Sig. Francesco De Castris

Sede :

Corso Italia 129

80010-Quarto(Na)

Tel. 081 855.26.11

[e-mail: epidemiologia.quarto@asl2.napoli.it](mailto:epidemiologia.quarto@asl2.napoli.it)

**Non v'è rimedio per la nascita e la morte salvo godersi l'intervallo.
(Arthur Schopenhauer)**

INDICE

PREMESSA.....	pag. 4
OBIETTIVO.....	pag. 6
MATERIALI E METODI.....	pag. 8
LA MORTALITA' IN ITALIA.....	pag. 14
LA MORTALITA' DELL' ASL NA2 E DEI SUOI COMUNI	
<i>ANALISI DESCRITTIVA</i>	pag. 17
<i>ANALISI VALUTATIVA</i>	pag.136
BIBLIOGRAFIA.....	pag. 165

PREMESSA

Lo studio della mortalità rappresenta oggi più che mai un affidabile e serio strumento di analisi dello stato socio-sanitario di una popolazione, concretizzandosi quale terminale metanalitico di programmi sanitari e di verifica della qualità dell'offerta di beni e servizi sanitari. E' da questi presupposti che muove questo studio, auspicando l'integrazione con altri indicatori di esito, tesi tutti alla definizione quanto più aderente dello stato di salute di una popolazione.

OBIETTIVO

Obiettivo del presente studio è analizzare la mortalità per cause specifiche della popolazione dell'ASL Napoli 2, sia come entità unica, che per singoli comuni che ne costituiscono l'ossatura demografica, rapportandola a grandezze statistiche più ampie quali quella campana ed italiana. Da questo confronto si potranno trarre ulteriori stimoli per l'applicazione dei possibili correttivi.

MATERIALI E METODI

L'Azienda Sanitaria Napoli 2, come stabilito dal Regolamento di Polizia Mortuaria(D.P.R. 285 del 10/09/1990), ha organizzato ed informatizzato il Registro Nominativo delle Cause di Morte a partire dal 1995. La fonte dei dati di mortalità è il certificato delle cause di morte, o scheda ISTAT, che raccoglie i dati anagrafici del deceduto e i dati clinici relativi agli eventi e ai processi che l'hanno portato a morte. La scheda ISTAT, compilata dal medico curante o necroscopo, trasmessa al Comune per l'apposizione dei dati demografici e sociali, perviene finalmente all'Area di Epidemiologia e Prevenzione, Settore Epidemiologia Descrittiva, dove viene archiviata per Comune e specifica sezione:

A : residente nel Comune di decesso

B : residente in altro Comune dell'Asl

C : residente ma deceduto in Comune di altra Asl.

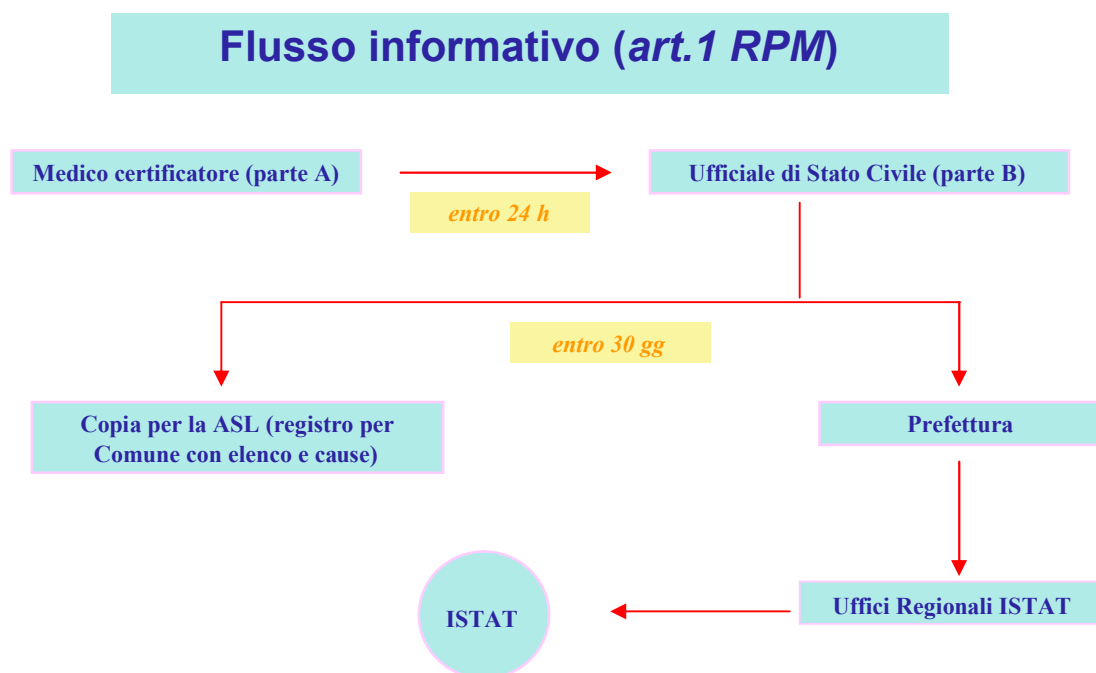

Il fine della certificazione delle cause di morte è l'uso statistico epidemiologico: per questo uso non è però possibile servirsi del certificato così com'è, poiché esistono decine di migliaia di termini medici e le loro possibili combinazioni sono quindi molti milioni.

Ciò giustifica l'ulteriore passaggio, cioè la codifica, che consiste nel scegliere, fra le patologie indicate dal medico certificatore, quella che viene definita come causa iniziale, e nel trasformare questa patologia in un codice. Questo deve avvenire applicando delle regole in maniera standardizzata, al fine di ottenere un risultato che sia riproducibile, cioè si deve operare in maniera tale che chiunque, applicando le regole allo stesso certificato, ottenga lo stesso codice.

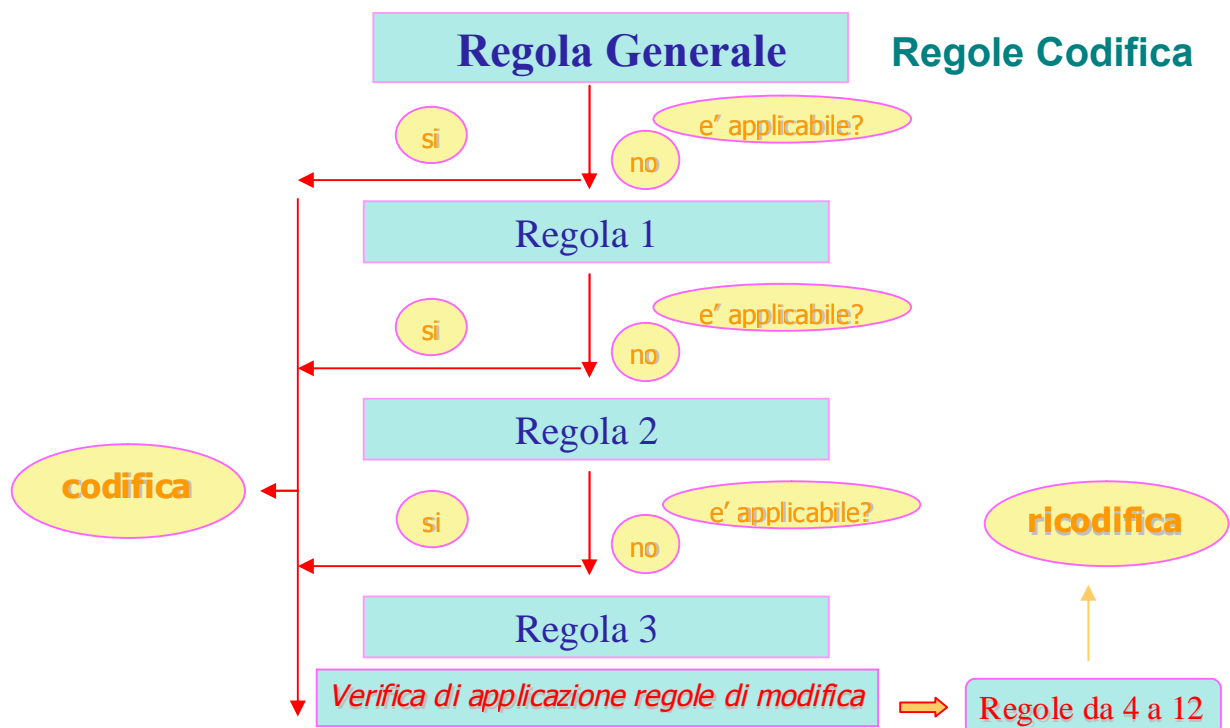

Per raggiungere questo risultato è necessario avvalersi di alcuni strumenti
cioè:

1. la scheda (o le schede) per la certificazione delle cause di morte (in Italia i modelli ISTAT D/4, D/5, D/4 bis, D/5 bis);
2. la Classificazione internazionale delle malattie, traumatismi e cause di morte - IX Revisione (I e II volume).

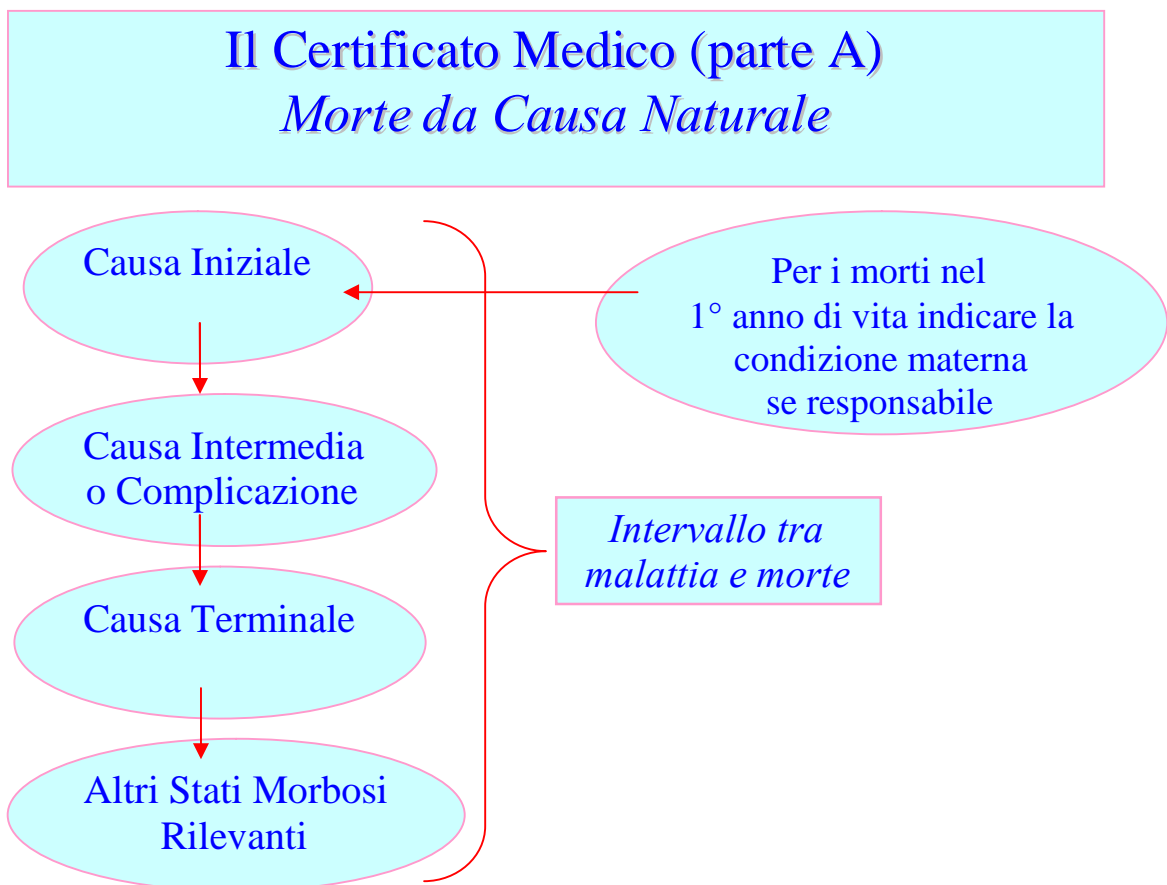

L'informatizzazione, in un software dedicato, della scheda completa di codice consente l'elaborazione statistica della mortalità per comune.

Nel presente lavoro i dati suddivisi per classi di età e sesso, attraverso la curva di Lexis realizzata intersecando le classi di età con il numero di decessi, hanno permesso di stabilire "l'età di morte", l'età cioè in cui si verificano più decessi, comunemente intesa come il limite biologico della vita.

Attraverso l'uso di indicatori di mortalità si è operato un confronto della mortalità per i Comuni dell'ASL Napoli 2, per gli anni 2001/2003 e 2004, quest'ultimo elaborato con il nuovo software regionale, con la mortalità campana e italiana, desunta dalla recente pubblicazione dell'ISTAT "La mortalità nelle regioni italiane 1999-2001".

Per poter confrontare in maniera semplice e corretta i livelli di un fenomeno demografico rispetto a diverse realtà territoriali, eliminando gli effetti non imputabili all'intensità del fenomeno ma in particolare alle differenze nella struttura per età delle popolazioni, sono stati costruiti tassi standardizzati di mortalità.

La standardizzazione dei tassi è stata effettuata con il metodo "diretto" o della "popolazione tipo".

La popolazione di riferimento utilizzata per il calcolo è quella Italiana al Censimento del 1991. Tale scelta è stata effettuata al fine di permettere confronti con altre fonti già disponibili. Il Tasso Standardizzato per età con

metodica diretta rapporta i tassi specifici di mortalità per una classe d'età della popolazione in studio con la stessa classe della popolazione di riferimento definita standard, eliminando l'effetto della variabilità legata all'età tra due popolazioni.

L'indicazione del peso sociale di specifiche patologie quali causa di morte in età precoce è stato ricavato attraverso il calcolo del PYLL (Potential Years Life Lost = anni potenziali di vita persi).

Il PYLL è dato dalla sommatoria del prodotto del numero dei decessi in una determinata classe d'età, per la differenza tra l'età di troncatura (nel nostro caso 65 anni) e il punto di mezzo dell'intervallo di età considerato, sulla popolazione stratificata in classi di età quinquennali. Quantificando gli anni di vita persi per una determinata causa e rapportandoli a quelli persi per tutte le cause, si ottiene il PYLL % .

Per il calcolo degli indicatori statistici, sono state utilizzate stime intercensuarie di fonte ISTAT, relative alle popolazioni residenti.

LA MORTALITA' IN ITALIA

I progressi medici, scientifici, tecnologici, e soprattutto le migliorate condizioni di vita della popolazione, hanno consentito a un numero sempre maggiore di soggetti di raggiungere le età più avanzate della vita. L'evoluzione positiva della sopravvivenza si è accompagnata inoltre a una trasformazione della struttura della mortalità per età e causa:

i decessi avvengono progressivamente a età sempre più avanzate e la mortalità per malattie infettive è stata superata da quella legata alle malattie cronico-degenerative. Un aspetto che differenzia in modo determinante il quadro attuale rispetto a quello passato riguarda il contributo delle diverse classi di età alla diminuzione della mortalità.

Mentre nella prima metà del novecento erano le riduzioni della mortalità nelle prime età della vita a contribuire maggiormente al calo della mortalità complessiva, nel secondo dopoguerra fino agli anni ottanta i contributi più significativi hanno riguardato gli adulti.

Negli anni novanta un peso importante è stato assunto dalle classi di età anziane e di recente anche dai giovani.

Passando all'analisi della mortalità per causa e considerando il totale della popolazione, è possibile affermare che le prime cause di decesso in Italia sono senza dubbio le malattie del sistema circolatorio, in particolare le malattie cerebrovascolari, più diffuse al sud, seguite dalle malattie ischemiche del cuore che presentano tassi di mortalità più elevati al nord.

Una posizione di rilievo nella graduatoria occupano anche i tumori del polmone e delle vie respiratorie, dello stomaco e il diabete.

Gli ultimi anni si caratterizzano per la consistente diminuzione dei decessi per le cause di morte più diffuse (prime fra tutte le malattie del sistema circolatorio) e dalla riduzione della mortalità per tumori maligni. Per queste cause è realistico supporre che vi sia stata un'influenza positiva della sempre maggiore diffusione delle attività di prevenzione, diagnosi precoce e trattamento.

ANALISI DESCRITTIVA

L'Azienda Sanitaria Napoli 2 si estende su un territorio di 261,44 kmq ed abbraccia nelle sue articolazioni i comuni a nord di Napoli caratterizzati per buona parte dai territori costieri dell'area flegrea e dalle isole di Ischia e Procida, luoghi connotati da una forte vocazione turistica. La popolazione residente dell'ASL è di circa 530.680 abitanti, con un incremento stagionale causato da un elevato afflusso di turisti nella zona costiera e nelle isole, in particolare nella stagione estiva.

ASL Napoli 2:

Superficie: 261,44 Km²

Popolazione residente al 31/12/2004: 530.680

Densità Ab/Km² : 2.030

Comune di Bacoli:

Superficie: 13,29 Km²

Popolazione residente al 31/12/2004 27.402

Densità Ab/Km² : 2.062

Comune di Barano:

Superficie: 11,07 Km²

Popolazione residente al 31/12/2004: 9.423

Densità Ab/Km² : 851

Comune di Calvizzano:

Superficie: 3,91 Km²

Popolazione residente al 31/12/2004: 12.366

Densità Ab/Km² : 3.163

Comune di Casamicciola:

Superficie: 5,60 Km²

Popolazione residente al 31/12/2004: 7.990

Densità Ab/Km² : 1.427

Comune di Forio:

Superficie: 12,85 Km²

Popolazione residente al 31/12/2004: 15.699

Densità Ab/Km² : 1.222

Comune di Giugliano:

Superficie: 94,19 Km²

Popolazione residente al 31/12/2004: 106.021

Densità Ab/Km² : 1.126

Comune di Ischia:

Superficie: 8,05 Km²

Popolazione residente al 31/12/2004: 18.949

Densità Ab/Km² : 2.354

Comune di Lacco Ameno:

Superficie: 2,07 Km²

Popolazione residente al 31/12/2004: 4.717

Densità Ab/Km² : 2.279

Comune di Marano:

Superficie: 15,45 Km²

Popolazione residente al 31/12/2004: 58.938

Densità Ab/Km² : 3.815

Comune di Melito:

Superficie: 3,72 Km²

Popolazione residente al 31/12/2004: 36.086

Densità Ab/Km² : 9.701

Comune di Monte di Procida:

Superficie: 3,65 Km²

Popolazione residente al 31/12/2004: 13.282

Densità Ab/Km² : 3.639

Comune di Mugnano:

Superficie: 5,27 Km²

Popolazione residente al 31/12/2004: 31.602

Densità Ab/Km² : 5.997

Comune di Pozzuoli:

Superficie: 43,21 Km²

Popolazione residente al 31/12/2004: 82.131

Densità Ab/Km² : 1.901

Comune di Procida:

Superficie: 4,14 Km²

Popolazione residente al 31/12/2004: 10.964

Densità Ab/Km² : 2.583

Comune di Qualiano:

Superficie: 7,26 Km²

Popolazione residente al 31/12/2004: 25.304

Densità Ab/Km² : 3.485

Comune di Quarto:

Superficie: 14,17 Km²

Popolazione residente al 31/12/2004: 38.573

Densità Ab/Km² : 2.722

Comune di Serrara Fontana:

Superficie: 6,69 Km²

Popolazione residente al 31/12/2004: 3.117

Densità Ab/Km² : 466

Comune di Villaricca:

Superficie: 6,85 Km²

Popolazione residente al 31/12/2004: 28.386

Densità' Ab/Km² : 4.144

Percentuale dei decessi in base al sesso,nelle varie fasi della vita.

Gli uomini residenti nell'ASL Napoli 2 presentano una mortalità praticamente doppia tra i giovani e gli adulti, raggiungendo il 21% rispetto al 12 % per le donne. Nei soggetti anziani la mortalità si inverte, rappresentando i decessi femminili il 64% della mortalità. Il numero delle morti aumenta con l'età seppure in misura diversa nei due sessi, con un incremento più consistente per le donne.

Questa costante si ripete abbastanza fedelmente per tutti i Comuni della ASL,con scostamenti piu' o meno significativi. Nel Comune di Serrara Fontana ad esempio tra gli adulti la mortalità femminile è percentualmente superiore a quella maschile. Nel Comune di Casamicciola, tra le donne, i decessi oltre i 74 anni costituiscono oltre l'80% dei decessi.

Percentuale dei decessi suddivisi per sesso, nelle diverse età della vita
ASL Napoli 2: 2001-2003

	Uomini		Donne	
	N.	%	N.	%
Bambini (0 - 14 anni)	67	1.44	55	1.22
Giovani (15 – 44 anni)	332	7.12	141	3.26
Adulti (45 – 64 anni)	980	21.00	555	12.84
Terza età (65 – 74 anni)	1231	26.38	771	17.84
Anziani (oltre 74 anni)	2056	44.06	2800	64.78
Totali	4666	100%	4322	100%

Percentuale dei decessi suddivisi per sesso, nelle diverse età della vita
Bacoli: 2001-2003

	Uomini		Donne	
	N.	%	N.	%
Bambini (0 - 14 anni)	4	1.45	2	0.68
Giovani (15 – 44 anni)	18	6.52	12	4.05
Adulti (45 – 64 anni)	42	15.22	32	10.81
Terza età (65 – 74 anni)	74	26.81	44	14.86
Anziani (oltre 74 anni)	138	50.00	206	69.59
Totali	276	100%	296	100%

Percentuale dei decessi suddivisi per sesso, nelle diverse età della vita
Barano: 2001-2003

	Uomini		Donne	
	N.	%	N.	%
Bambini (0 - 14 anni)	1	1.02	0	0.00
Giovani (15 – 44 anni)	3	3.06	2	2.33
Adulti (45 – 64 anni)	13	13.27	7	8.14
Terza età (65 – 74 anni)	19	19.39	9	10.47
Anziani (oltre 74 anni)	62	63.27	68	79.07
Totali	276	100%	296	100%

Percentuale dei decessi suddivisi per sesso, nelle diverse età della vita
Calvizzano: 2001-2003

	Uomini		Donne	
	N.	%	N.	%
Bambini (0 - 14 anni)	0	0.00	0	0.00
Giovani (15 – 44 anni)	5	4.00	1	0.66
Adulti (45 – 64 anni)	19	15.20	13	8.61
Terza età (65 – 74 anni)	26	20.80	19	12.58
Anziani (oltre 74 anni)	75	60.00	118	78.15
Totali	125	100%	151	100%

Percentuale dei decessi suddivisi per sesso, nelle diverse età della vita
Casamicciola: 2001-2003

	Uomini		Donne	
	N.	%	N.	%
Bambini (0 - 14 anni)	1	1.45	1	1.05
Giovani (15 – 44 anni)	1	1.45	0	0.00
Adulti (45 – 64 anni)	10	14.49	6	6.32
Terza età (65 – 74 anni)	17	24.64	11	11.58
Anziani (oltre 74 anni)	40	57.97	77	81.05
Totali	69	100%	95	100%

Percentuale dei decessi suddivisi per sesso, nelle diverse età della vita
 Forio d'Ischia: 2001-2003

	Uomini		Donne	
	N.	%	N.	%
Bambini (0 - 14 anni)	1	0.62	0	0.00
Giovani (15 – 44 anni)	8	4.94	7	4.90
Adulti (45 – 64 anni)	32	19.75	12	8.39
Terza età (65 – 74 anni)	43	26.54	27	18.88
Anziani (oltre 74 anni)	78	48.15	97	67.83
Totali	162	100%	143	100%

Percentuale dei decessi suddivisi per sesso, nelle diverse età della vita
 Giugliano: 2001-2003

	Uomini		Donne	
	N.	%	N.	%
Bambini (0 - 14 anni)	17	2.15	20	2.75
Giovani (15 – 44 anni)	66	8.37	23	3.16
Adulti (45 – 64 anni)	189	23.95	110	15.11
Terza età (65 – 74 anni)	229	29.02	140	19.23
Anziani (oltre 74 anni)	288	36.50	435	59.75
Totali	789	100%	728	100%

Percentuale dei decessi suddivisi per sesso, nelle diverse età della vita
 Ischia: 2001-2003

	Uomini		Donne	
	N.	%	N.	%
Bambini (0 - 14 anni)	0	0.00	0	0.00
Giovani (15 – 44 anni)	9	4.71	1	0.53
Adulti (45 – 64 anni)	29	15.18	28	14.89
Terza età (65 – 74 anni)	53	27.75	33	17.55
Anziani (oltre 74 anni)	100	52.36	126	67.02
Totali	191	100%	188	100%

Percentuale dei decessi suddivisi per sesso, nelle diverse età della vita
 Lacco Ameno: 2001-2003

	Uomini		Donne	
	N.	%	N.	%
Bambini (0 - 14 anni)	0	0.00	0	0.00
Giovani (15 – 44 anni)	3	6.00	4	8.16
Adulti (45 – 64 anni)	9	18.00	1	2.04
Terza età (65 – 74 anni)	16	32.00	13	26.53
Anziani (oltre 74 anni)	22	44.00	31	63.27
Totali	50	100%	49	100%

Percentuale dei decessi suddivisi per sesso, nelle diverse età della vita
Marano: 2001-2003

	Uomini		Donne	
	N.	%	N.	%
Bambini (0 - 14 anni)	7	1.29	2	0.38
Giovani (15 – 44 anni)	31	5.72	13	2.46
Adulti (45 – 64 anni)	122	22.51	73	13.80
Terza età (65 – 74 anni)	152	28.04	108	20.42
Anziani (oltre 74 anni)	230	42.44	333	62.95
Totali	542	100%	529	100%

Percentuale dei decessi suddivisi per sesso, nelle diverse età della vita
Melito: 2001-2003

	Uomini		Donne	
	N.	%	N.	%
Bambini (0 - 14 anni)	7	3.27	9	4.95
Giovani (15 – 44 anni)	26	12.15	6	3.30
Adulti (45 – 64 anni)	62	28.97	36	19.78
Terza età (65 – 74 anni)	61	28.50	33	18.13
Anziani (oltre 74 anni)	58	27.10	98	53.85
Totali	276	100%	296	100%

Percentuale dei decessi suddivisi per sesso, nelle diverse età della vita
Monte di Procida: 2001-2003

	Uomini		Donne	
	N.	%	N.	%
Bambini (0 - 14 anni)	0	0.00	0	0.00
Giovani (15 – 44 anni)	6	3.64	2	1.24
Adulti (45 – 64 anni)	26	15.76	15	9.32
Terza età (65 – 74 anni)	39	23.64	27	16.77
Anziani (oltre 74 anni)	94	56.97	117	72.67
Totali	165	100%	161	100%

Percentuale dei decessi suddivisi per sesso, nelle diverse età della vita
Mugnano: 2001-2003

	Uomini		Donne	
	N.	%	N.	%
Bambini (0 - 14 anni)	5	1.72	2	0.87
Giovani (15 – 44 anni)	25	8.62	8	3.46
Adulti (45 – 64 anni)	55	18.97	29	12.55
Terza età (65 – 74 anni)	84	28.97	43	18.61
Anziani (oltre 74 anni)	121	41.72	149	64.50
Totali	290	100%	231	100%

Percentuale dei decessi suddivisi per sesso, nelle diverse età della vita
Pozzuoli: 2001-2003

	Uomini		Donne	
	N.	%	N.	%
Bambini (0 - 14 anni)	9	1.06	11	1.61
Giovani (15 – 44 anni)	60	7.03	28	4.09
Adulti (45 – 64 anni)	169	19.81	87	12.70
Terza età (65 – 74 anni)	220	25.79	118	17.23
Anziani (oltre 74 anni)	395	46.31	441	64.38
Totali	853	100%	685	100%

Percentuale dei decessi suddivisi per sesso, nelle diverse età della vita
Procida: 2001-2003

	Uomini		Donne	
	N.	%	N.	%
Bambini (0 - 14 anni)	1	0.76	1	0.72
Giovani (15 – 44 anni)	4	3.03	2	1.45
Adulti (45 – 64 anni)	22	16.67	13	9.42
Terza età (65 – 74 anni)	30	22.73	13	9.42
Anziani (oltre 74 anni)	75	56.82	109	78.99
Totali	132	100%	138	100%

Percentuale dei decessi suddivisi per sesso, nelle diverse et della vita
Qualiano: 2001-2003

	Uomini		Donne	
	N.	%	N.	%
Bambini (0 - 14 anni)	5	2.76	1	0.56
Giovani (15 – 44 anni)	19	10.50	13	7.30
Adulti (45 – 64 anni)	37	20.44	20	11.24
Terza età (65 – 74 anni)	50	27.62	43	24.16
Anziani (oltre 74 anni)	70	38.67	101	56.74
Totali	181	100%	178	100%

Percentuale dei decessi suddivisi per sesso, nelle diverse età della vita
Quarto: 2001-2003

	Uomini		Donne	
	N.	%	N.	%
Bambini (0 - 14 anni)	5	1.81	2	0.87
Giovani (15 – 44 anni)	27	9.78	9	3.93
Adulti (45 – 64 anni)	74	26.81	39	17.03
Terza età (65 – 74 anni)	62	22.46	47	20.52
Anziani (oltre 74 anni)	108	39.13	132	57.64
Totali	276	100%	229	100%

Percentuale dei decessi suddivisi per sesso, nelle diverse età della vita
Serrara Fontana: 2001-2003

	Uomini		Donne	
	N.	%	N.	%
Bambini (0 - 14 anni)	0	0.00	1	3.03
Giovani (15 – 44 anni)	3	8.11	0	0.00
Adulti (45 – 64 anni)	5	13.51	5	15.15
Terza età (65 – 74 anni)	7	18.92	6	18.18
Anziani (oltre 74 anni)	22	59.46	21	63.64
Totali	37	100%	33	100%

Percentuale dei decessi suddivisi per sesso, nelle diverse età della vita
Villaricca: 2001-2003

	Uomini		Donne	
	N.	%	N.	%
Bambini (0 - 14 anni)	4	1.86	2	0.93
Giovani (15 – 44 anni)	18	8.37	10	4.63
Adulti (45 – 64 anni)	65	30.23	29	13.43
Terza età (65 – 74 anni)	49	22.79	37	17.13
Anziani (oltre 74 anni)	79	36.74	138	63.89
Totali	215	100%	216	100%

Cause di morte più frequenti nelle varie fasi della vita

Dai grafici seguenti si evidenzia che le malattie Cardiovascolari sono meno frequenti tra i bambini e nei giovani, mentre rappresentano la prima causa dopo i 74 anni. Tra i bambini i decessi avvengono principalmente per Condizioni Morbose Perinatali e Patologie Congenite. Nei giovani i tumori insieme ai traumatismi rappresentano le cause principali di decesso. I Tumori sono la prima causa di morte tra i 45 e 74 anni, per slittare al secondo posto oltre tale soglia.

La disamina comunale evidenzia che a Bacoli tra gli adulti, circa il 60% dei decessi, avviene per patologie neoplastiche. Nel Comune di Giugliano tra l'anno 2001 ed il 2003 i giovani che sono morti per eventi traumatici sono il 23% dei casi con 21 decessi. Tra gli adulti nel Comune di Marano i decessi conseguenti al Diabete costituiscono percentualmente la terza causa di morte, come nel Comune di Monte di Procida. Parimenti tra gli anziani deceduti nel Comune di Melito.

Percentuale delle cause di morte nelle diverse età della vita
ASL Napoli 2: 2001-2003

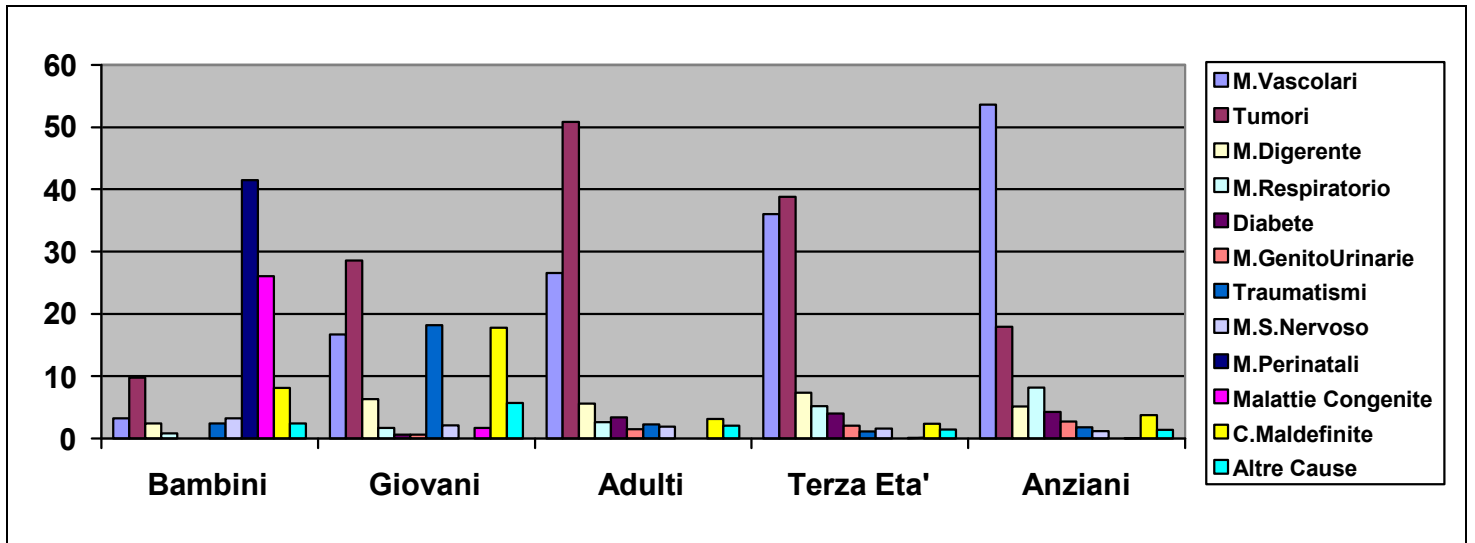

Percentuale delle cause di morte nelle diverse età della vita
Bacoli: 2001-2003

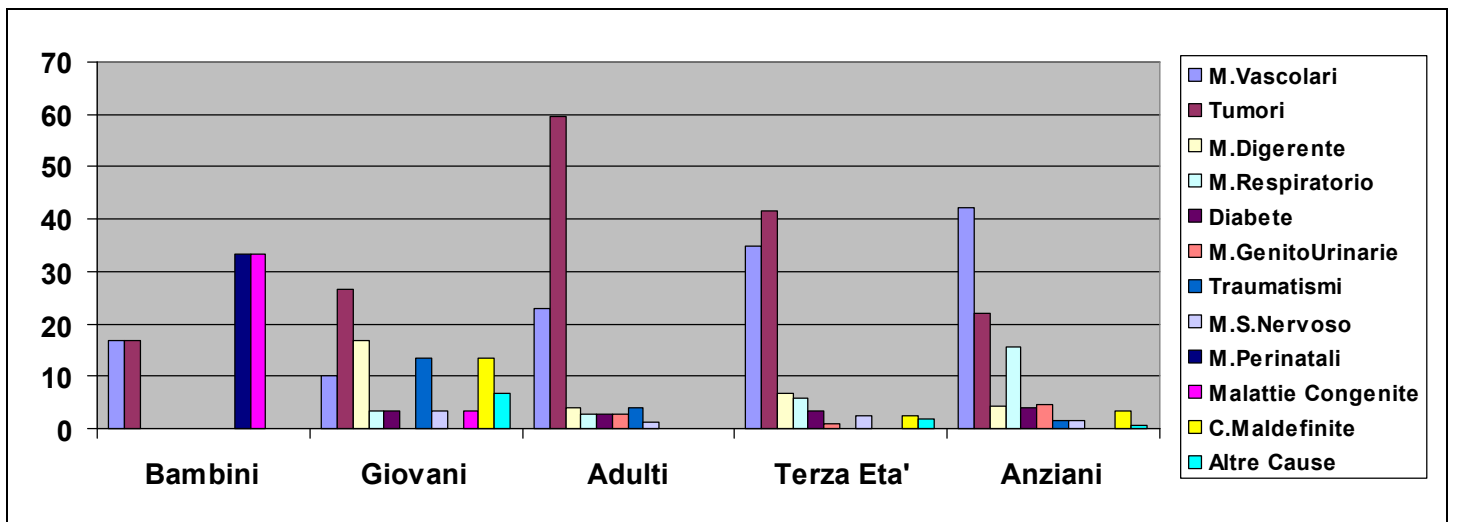

Percentuale delle cause di morte nelle diverse età della vita
Barano: 2001-2003

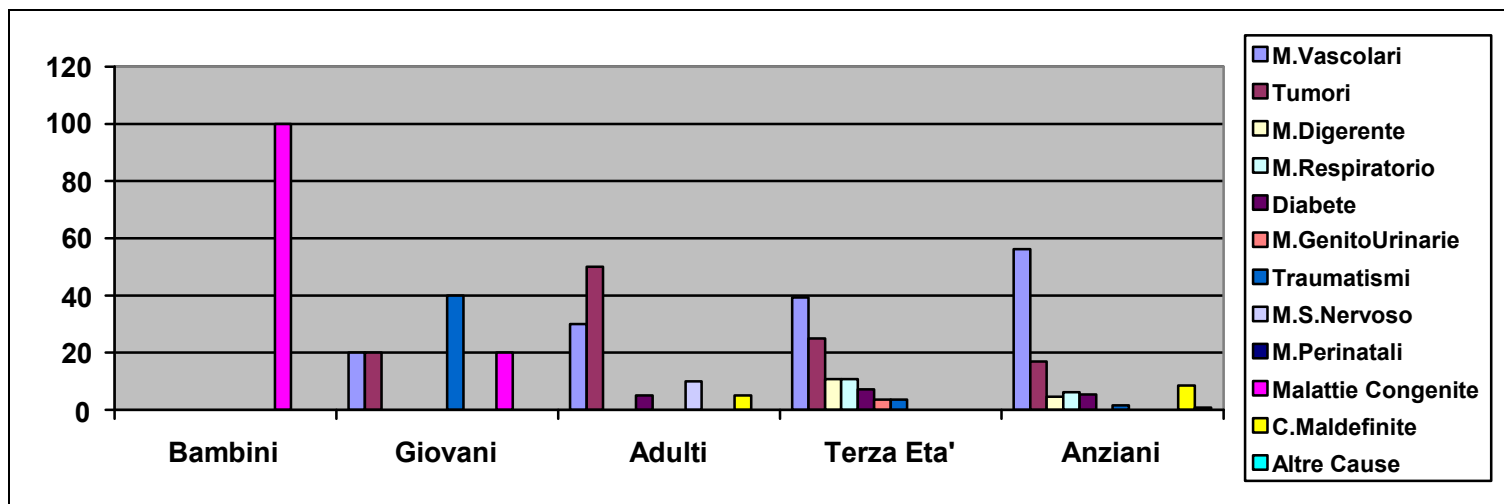

Percentuale delle cause di morte nelle diverse età della vita
Calvizzano: 2001-2003

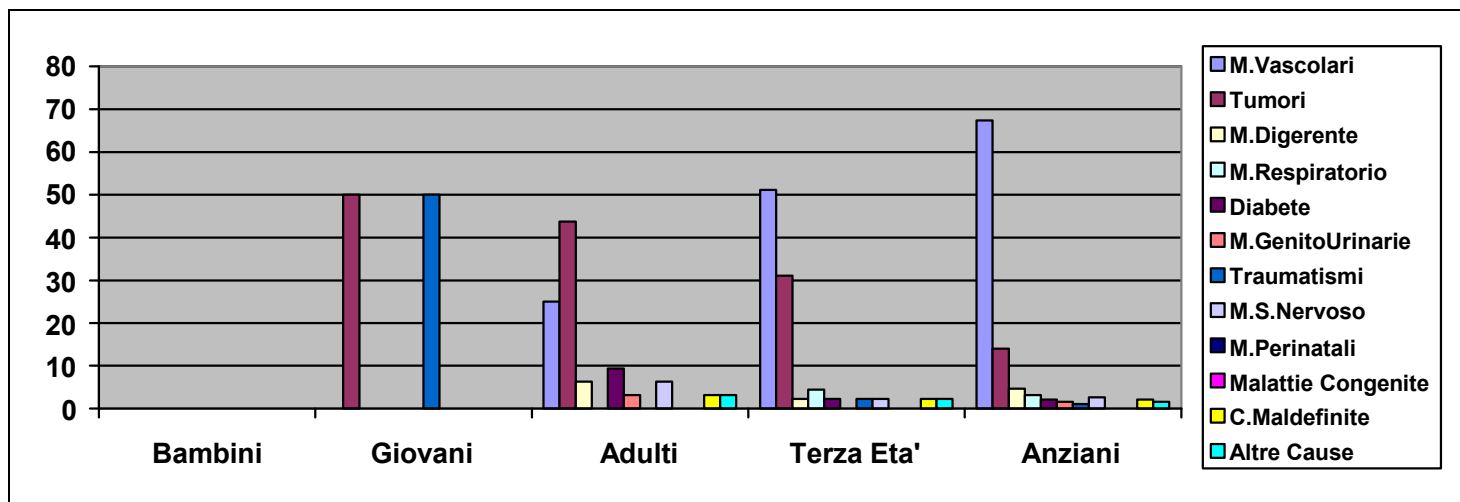

Percentuale delle cause di morte nelle diverse età della vita
Casamicciola: 2001-2003

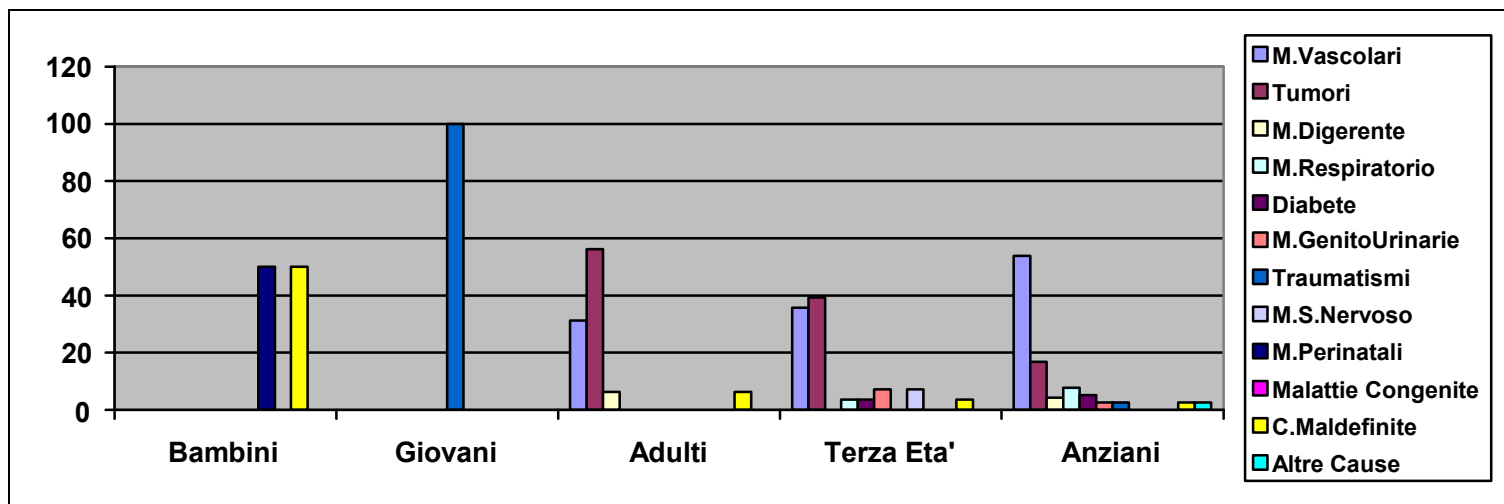

Percentuale delle cause di morte nelle diverse età della vita
Folio d'Ischia: 2001-2003

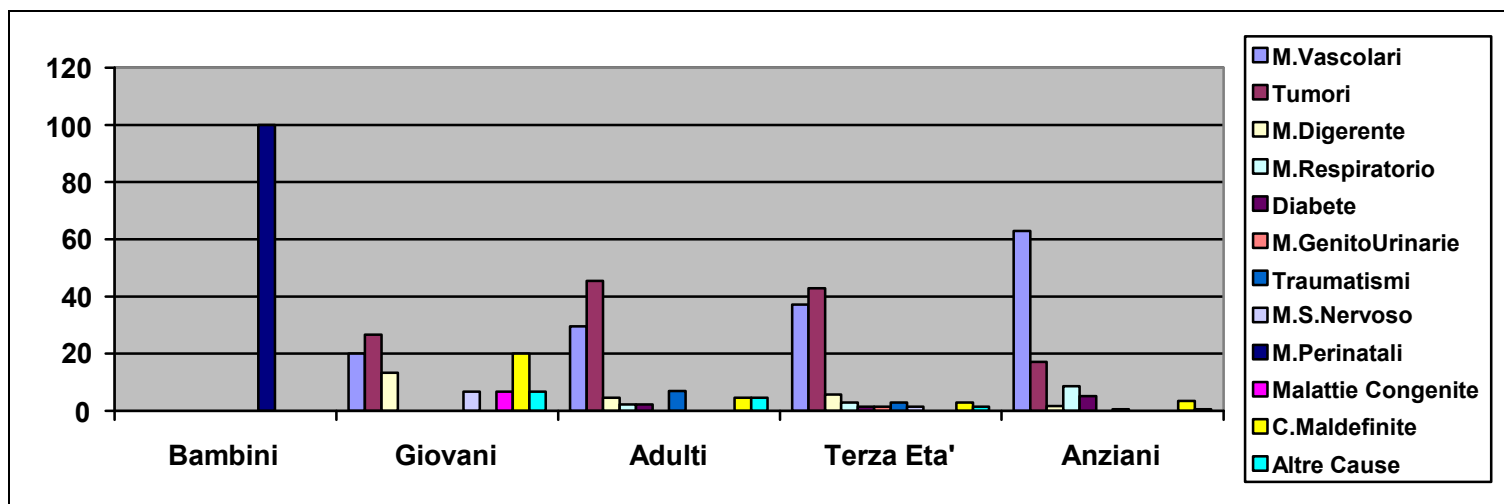

Percentuale delle cause di morte nelle diverse età della vita
Giugliano: 2001-2003

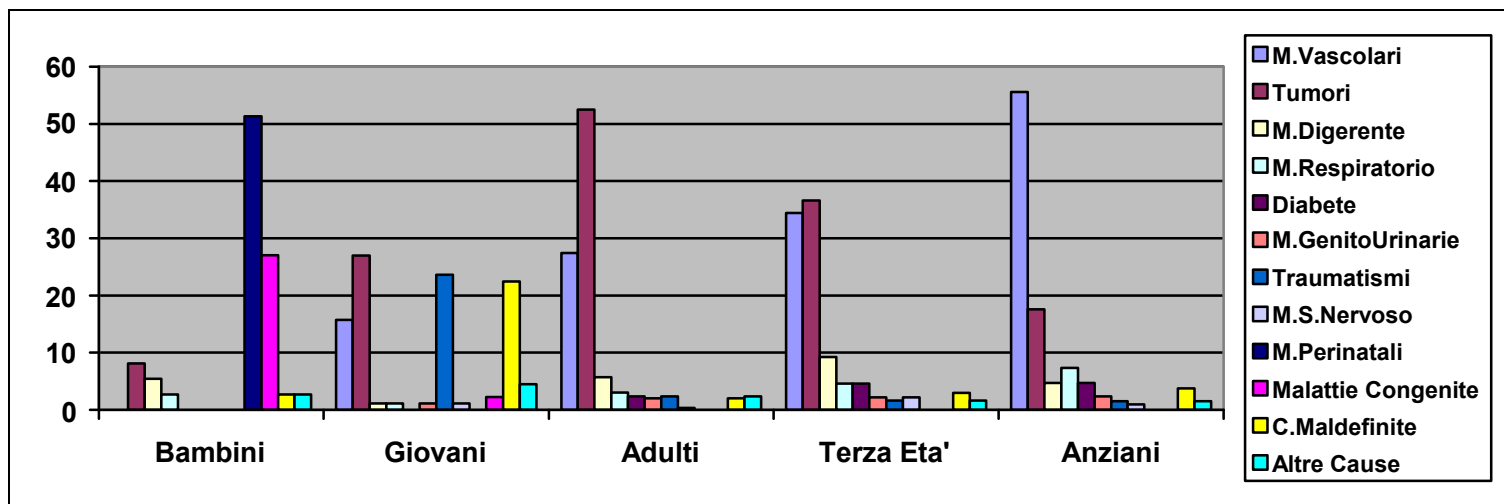

Percentuale delle cause di morte nelle diverse età della vita
Ischia: 2001-2003

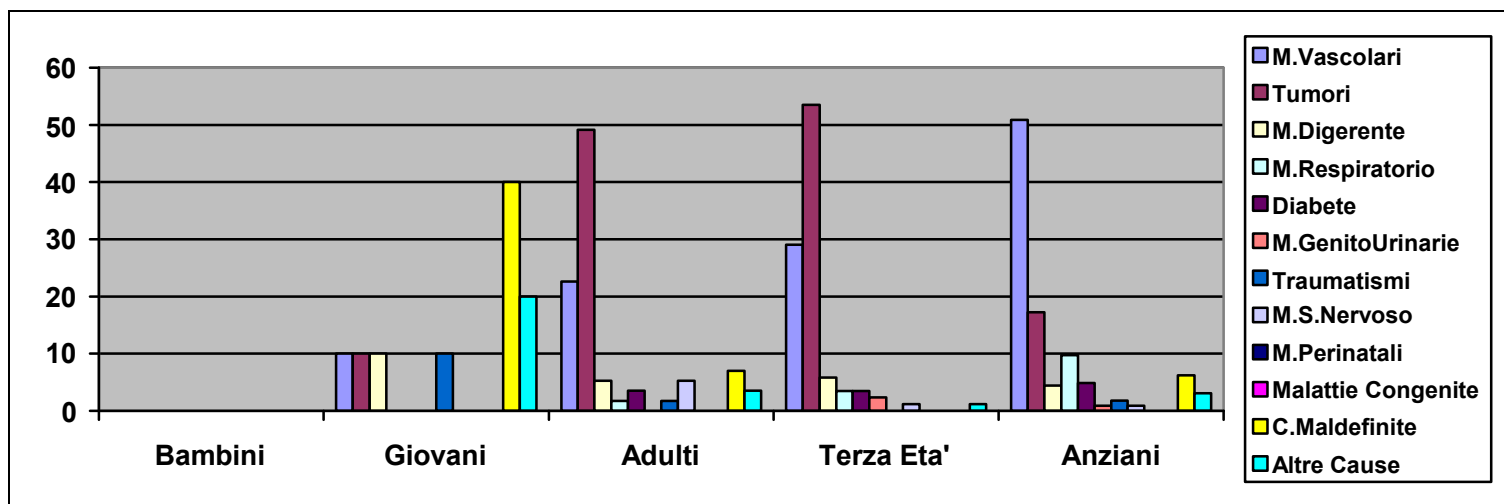

Percentuale delle cause di morte nelle diverse età della vita
Lacco Ameno: 2001-2003

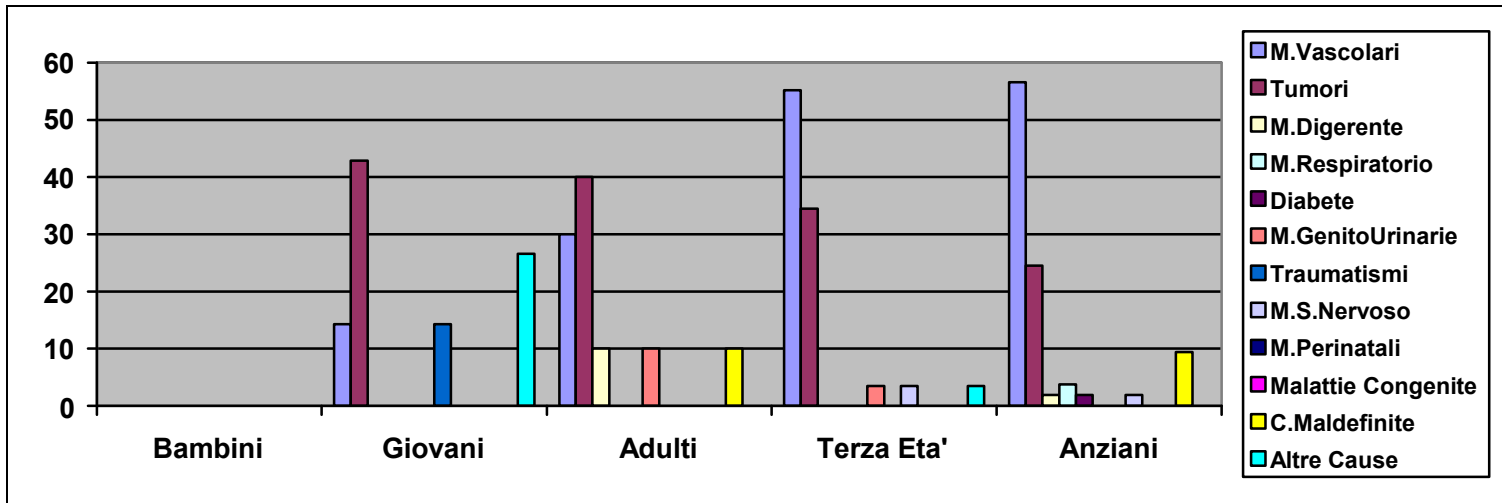

Percentuale delle cause di morte nelle diverse età della vita
Marano: 2001-2003

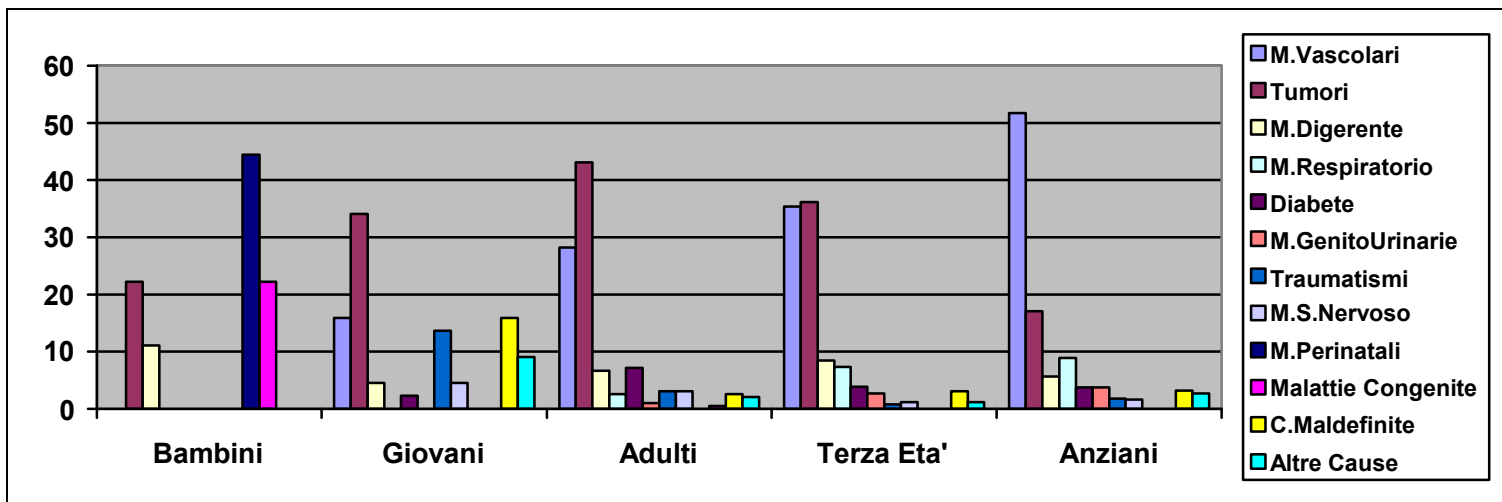

Percentuale delle cause di morte nelle diverse età della vita
Melito: 2001-2003

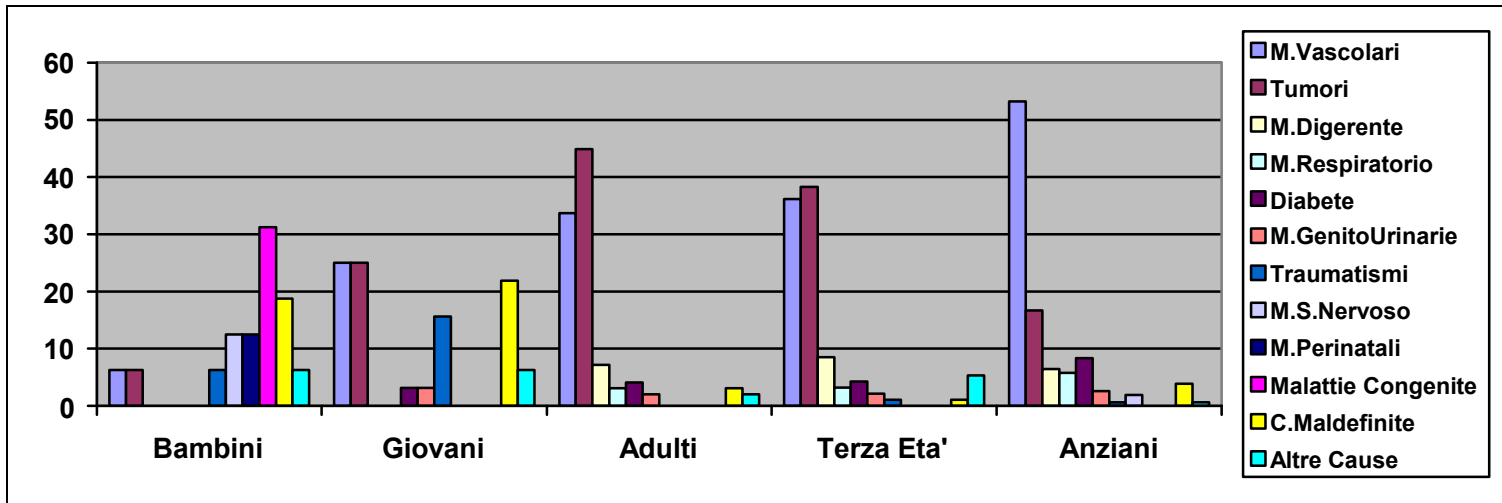

Percentuale delle cause di morte nelle diverse età della vita
Monte di Procida: 2001-2003

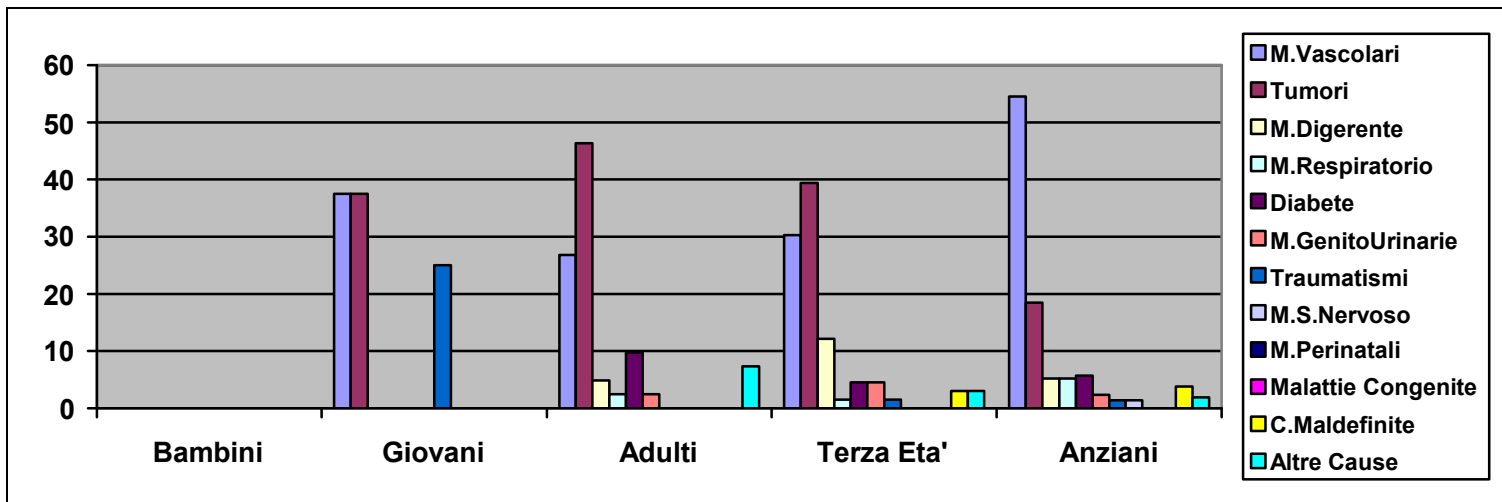

Percentuale delle cause di morte nelle diverse età della vita
Mugnano: 2001-2003

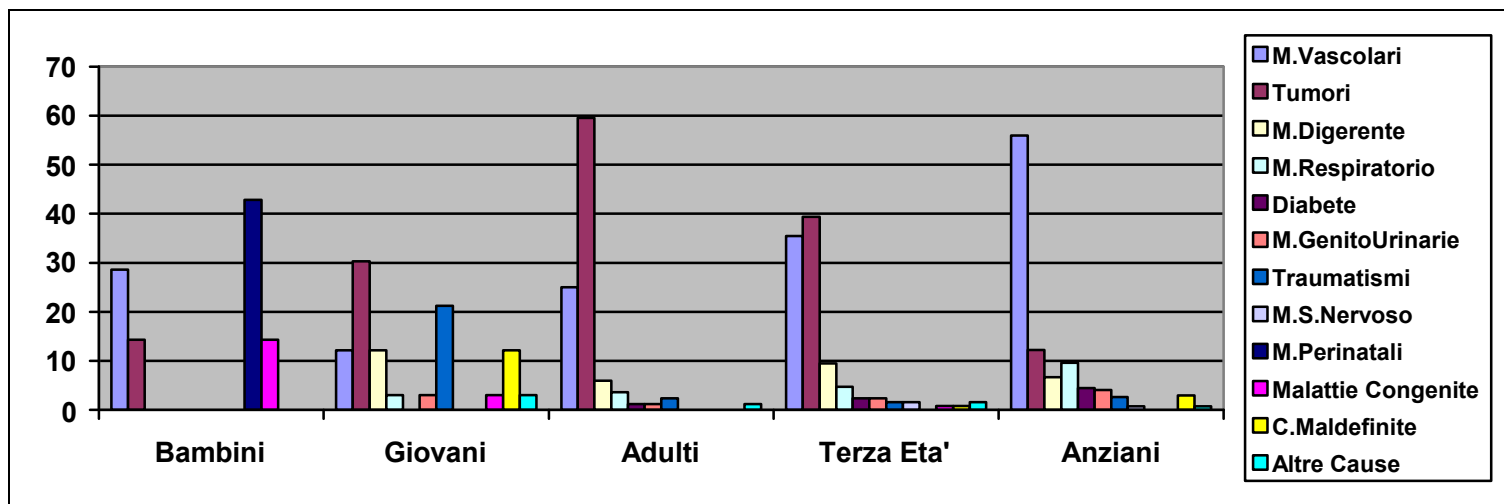

Percentuale delle cause di morte nelle diverse età della vita
Pozzuoli: 2001-2003

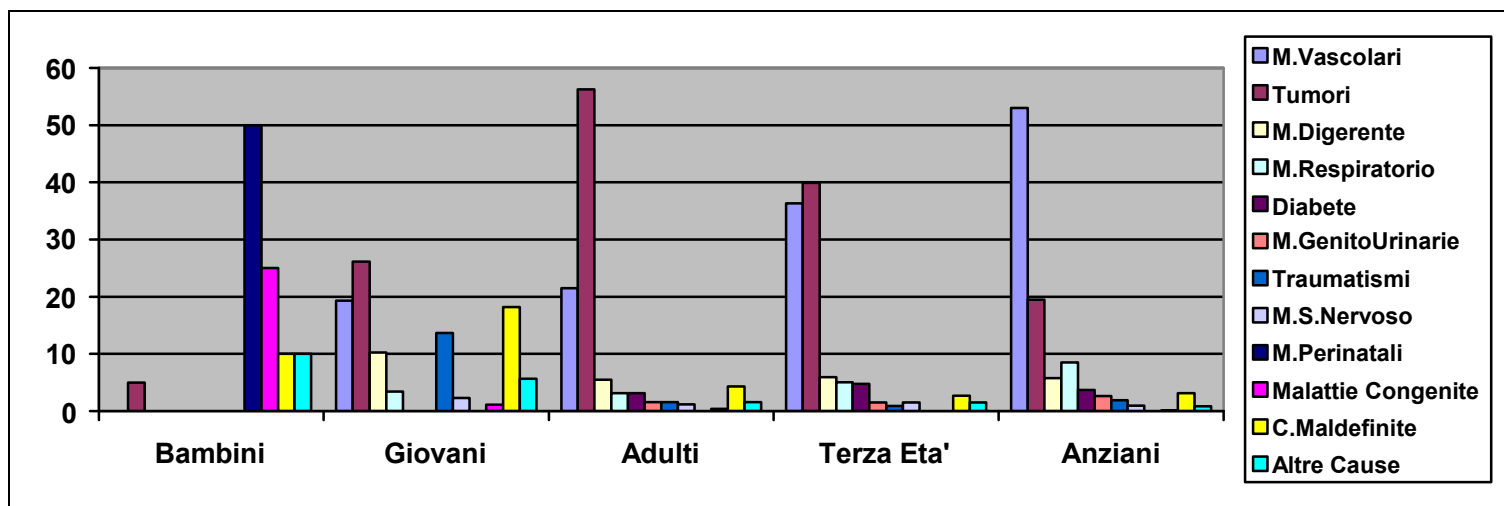

Percentuale delle cause di morte nelle diverse età della vita
Procida: 2001-2003

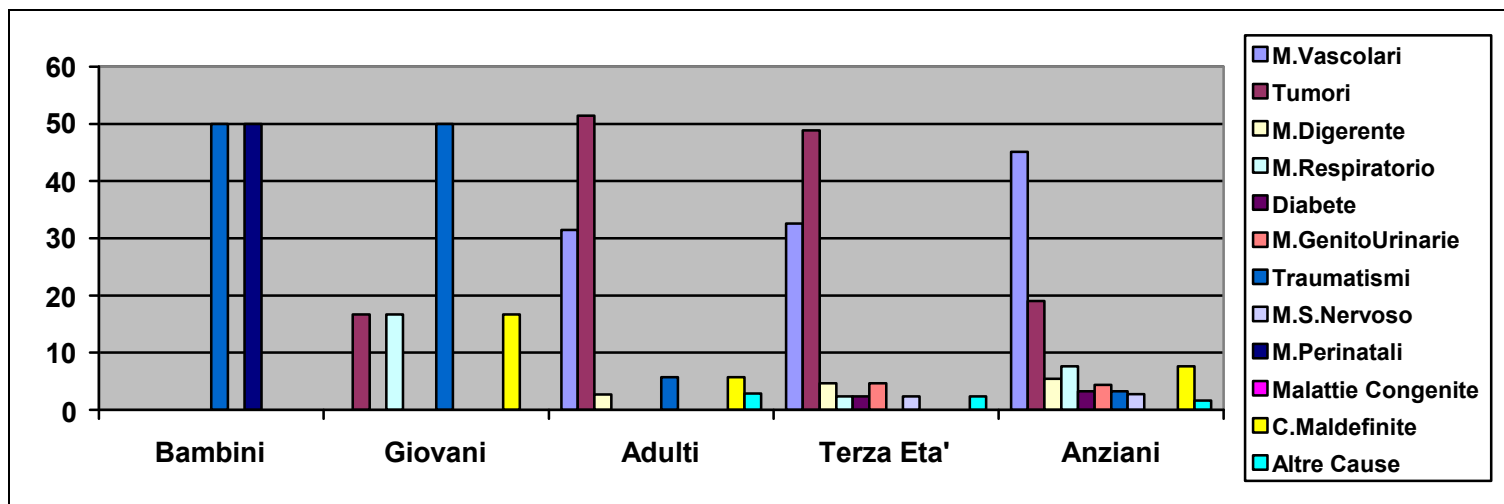

Percentuale delle cause di morte nelle diverse età della vita
Qualiano: 2001-2003

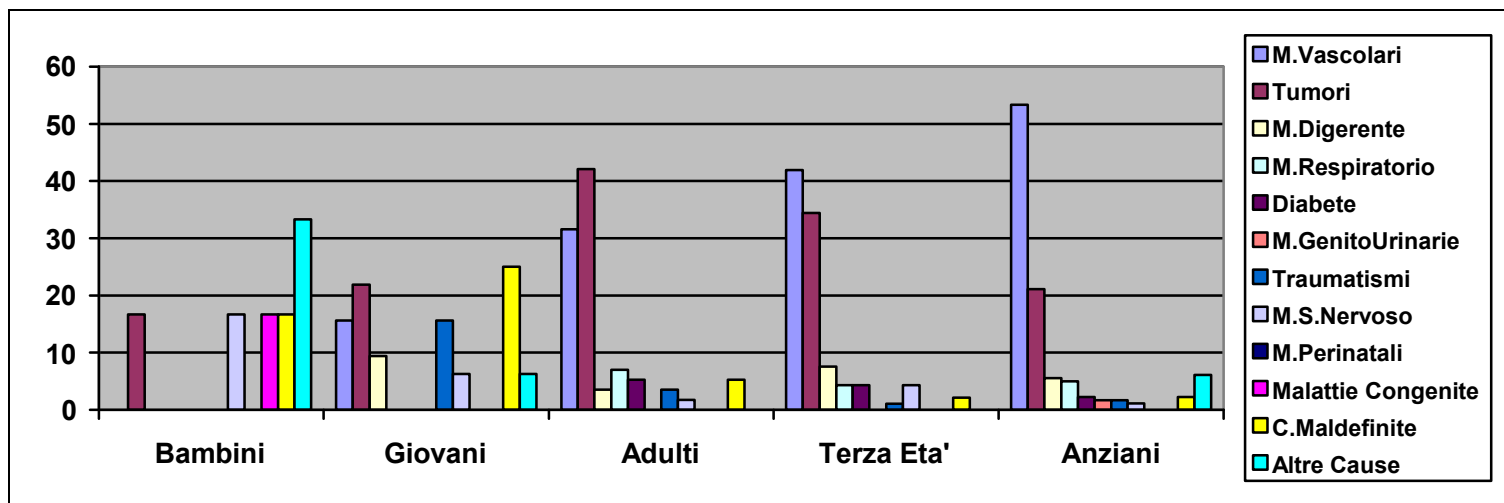

Percentuale delle cause di morte nelle diverse età della vita
 Quarto: 2001-2003

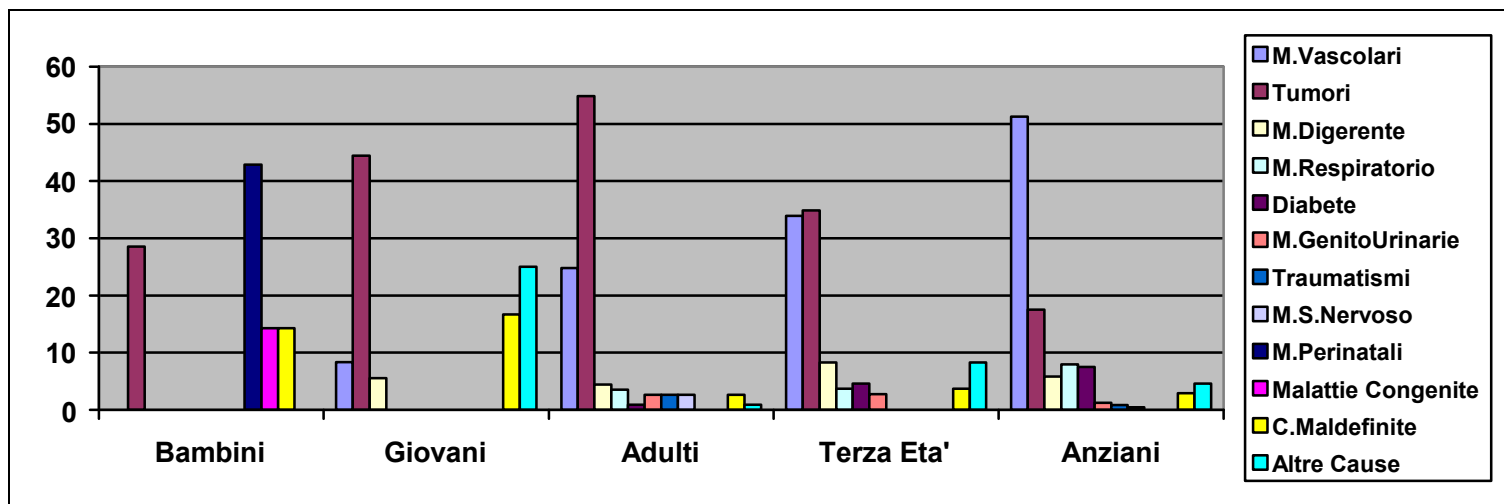

Percentuale delle cause di morte nelle diverse età della vita
 Serrara Fontana: 2001-2003

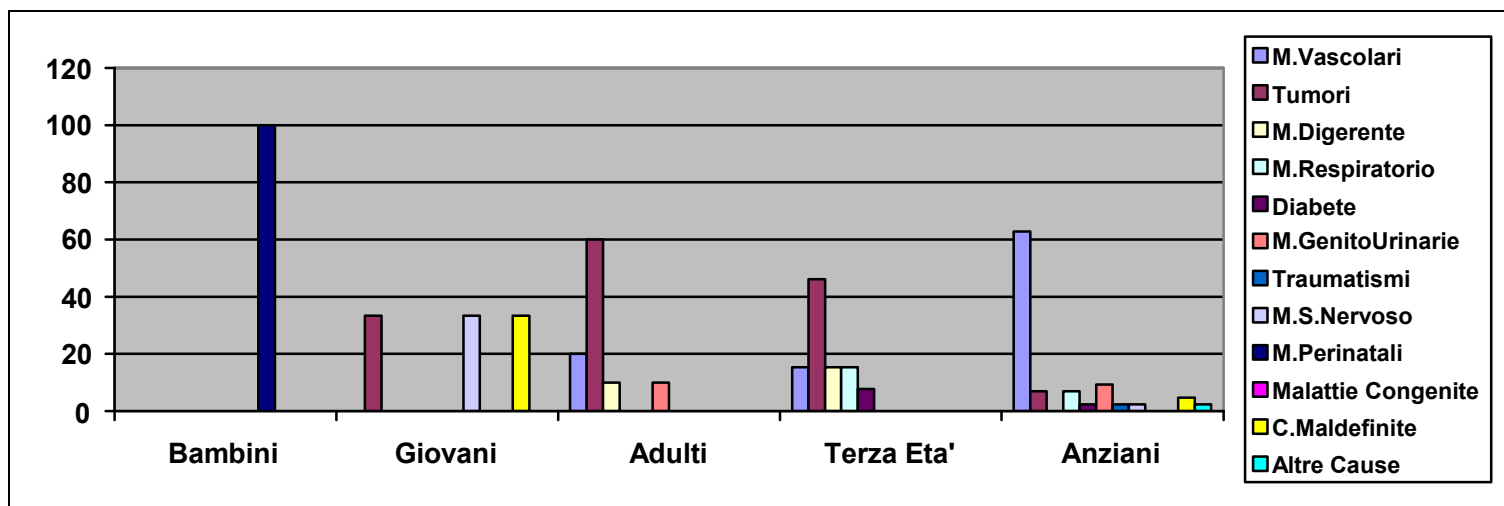

Percentuale delle cause di morte nelle diverse età della vita
 Villaricca: 2001-2003

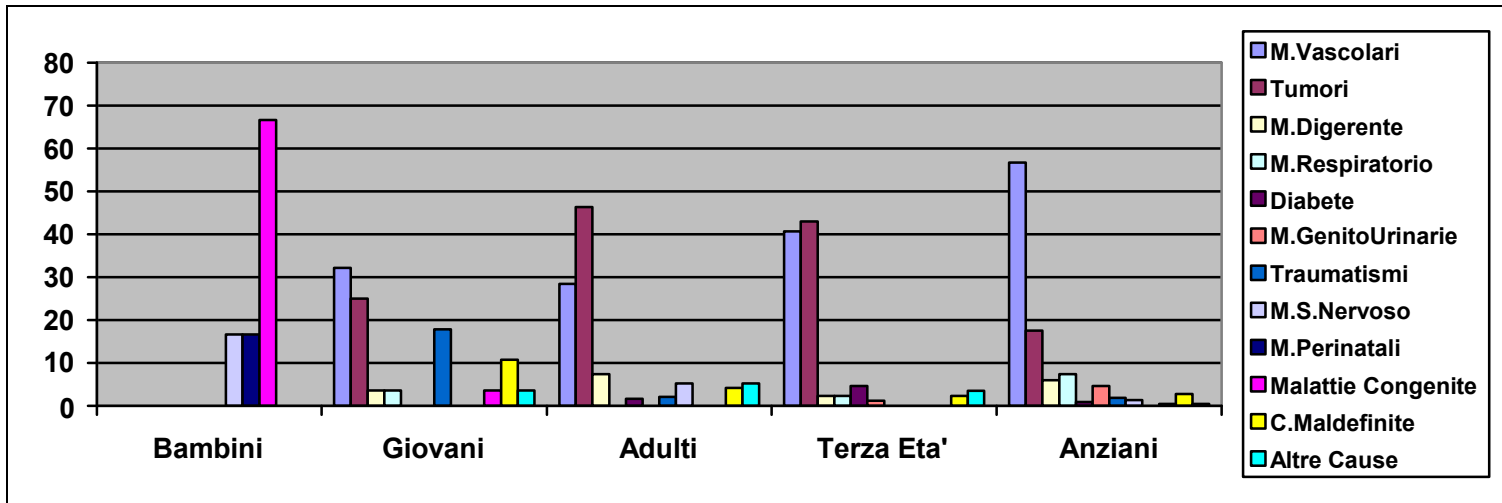

Alcune Osservazioni:

L'analisi della curva di Lexis evidenzia che ad un picco iniziale di mortalità circoscritta al 1° anno di vita, segue una verticalizzazione della stessa più graduale per le donne, raggiungendo per esse il limite nella fascia 80-84 anni. Negli uomini "L'età della morte" è raggiunta dopo uno scossone nella fascia 55-59 anni culminando nella fascia 75-79 anni, per poi decrescere gradualmente fino alla fascia 100-104 anni. Il limite estremo per le donne è raggiunto nella fascia 105-109 anni.

L'analisi della curva per i singoli comuni evidenzia tra l'altro per il Comune di Barano una vetta bicuspidale per gli uomini a 75-79 anni e 85-89 anni. Per le donne la vetta è raggiunta nella fascia 85-89 anni, dopo alcuni picchi iniziali a mo' di coda di dinosauro. Parimenti articolata la curva per gli uomini per il Comune di Calvizzano, Casamicciola e Mugnano per i quali il limite biologico è fissato rispettivamente nella fascia 85-89 anni, 80-84 anni e 70-74 anni, sebbene per il Comune di Mugnano vi siano due puntate sostanziose nel fasce 75-79 anni e 80-84 anni. Più graduale e dolce l'andamento della curva per gli uomini per i Comuni di Giugliano, Marano e Melito, per i quali "l'età di morte" è raggiunta rispettivamente nelle fascia 70-74 anni, 70-74 anni e 75-79 anni. Altrettanto articolata, per le donne, l'andamento della curva per molti Comuni dell'ASL, per i quali "l'età di morte" massima è raggiunta nella fascia 90-94 anni nei Comuni di Forio d'Ischia e Procida.

Decessi per classi d'età – ASL Napoli 2 2001-2003

Classi di Età	UOMINI		DONNE		TOTALE	
	N.	%	N.	%	N.	%
< 1	52	1,11%	41	0,95%	93	1,03%
1 -- 4	4	0,09%	3	0,07%	7	0,08%
5 -- 9	5	0,11%	7	0,16%	12	0,13%
10 -- 14	6	0,13%	4	0,09%	10	0,11%
15 -- 19	21	0,45%	10	0,23%	31	0,34%
20 -- 24	44	0,94%	6	0,14%	50	0,56%
25 -- 29	44	0,94%	19	0,44%	63	0,70%
30 -- 34	56	1,20%	20	0,46%	76	0,85%
35 -- 39	72	1,54%	35	0,81%	107	1,19%
40 -- 44	95	2,04%	51	1,18%	146	1,62%
45 -- 49	110	2,36%	77	1,78%	187	2,08%
50 -- 54	198	4,24%	120	2,78%	318	3,54%
55 -- 59	297	6,37%	150	3,47%	447	4,97%
60 -- 64	375	8,04%	208	4,81%	583	6,49%
65 -- 69	522	11,19%	300	6,94%	822	9,15%
70 -- 74	709	15,20%	471	10,90%	1180	13,13%
75 -- 79	759	16,27%	668	15,46%	1427	15,88%
80 --84	586	12,56%	780	18,05%	1366	15,20%
85 -- 89	474	10,16%	713	16,50%	1187	13,21%
90 -- 94	193	4,14%	495	11,45%	688	7,65%
95 -- 99	41	0,88%	121	2,80%	162	1,80%
100 -- 104	3	0,06%	22	0,51%	25	0,28%
105 -- 109	0	0,00%	1	0,02%	1	0,01%
110 -- 114	0	0,00%	0	0,00%	0	0,00%
TOTALI	4666	100%	4322	100%	8988	100%

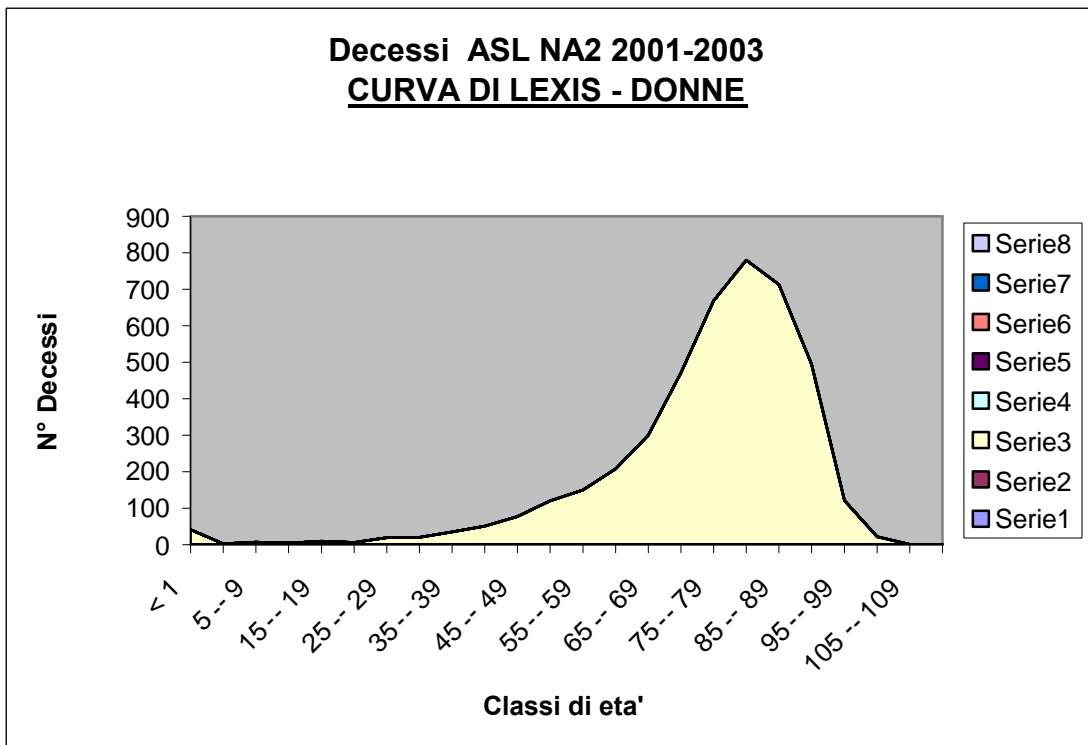
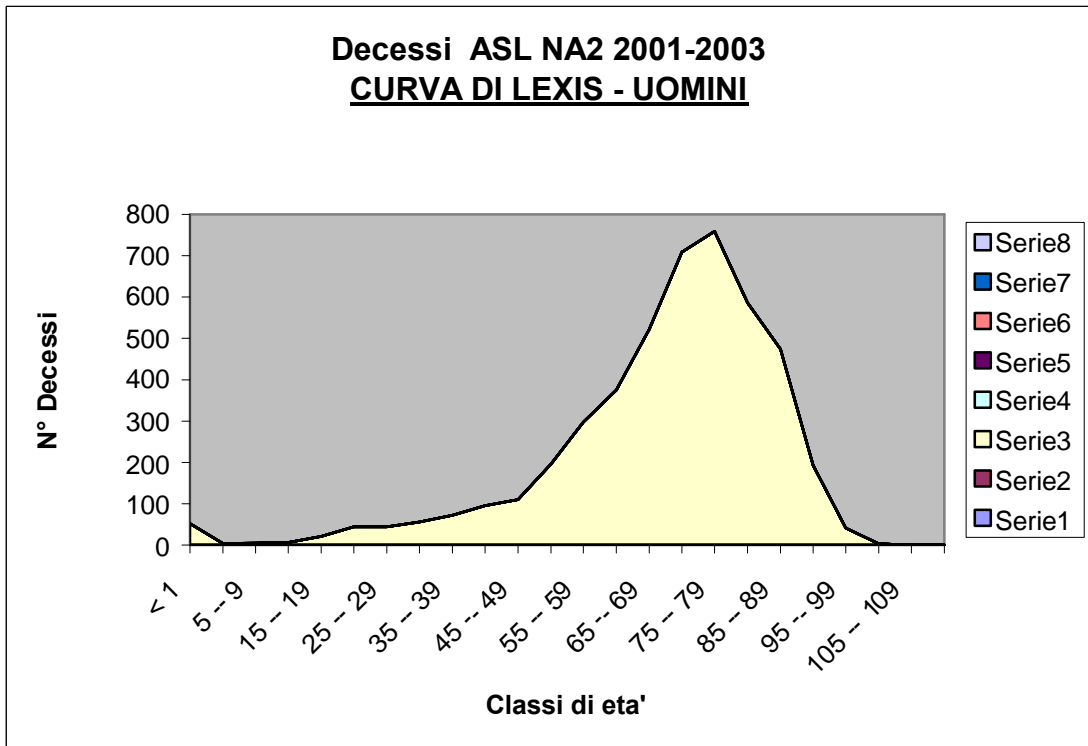

Decessi per classi d'età – Comune di Bacoli 2001-2003

Classi di Età	UOMINI		DONNE		TOTALE	
	N.	%	N.	%	N.	%
< 1	3	1,09%	1	0,34%	4	0,70%
1 -- 4	0	0,00%	0	0,00%	0	0,00%
5 -- 9	0	0,00%	0	0,00%	0	0,00%
10 -- 14	1	0,36%	1	0,34%	2	0,35%
15 -- 19	2	0,72%	0	0,00%	2	0,35%
20 -- 24	4	1,45%	0	0,00%	4	0,70%
25 -- 29	3	1,09%	1	0,34%	4	0,70%
30 -- 34	4	1,45%	0	0,00%	4	0,70%
35 -- 39	2	0,72%	6	2,03%	8	1,40%
40 -- 44	3	1,09%	5	1,69%	8	1,40%
45 -- 49	1	0,36%	3	1,01%	4	0,70%
50 -- 54	12	4,35%	6	2,03%	18	3,15%
55 -- 59	10	3,62%	12	4,05%	22	3,85%
60 -- 64	19	6,88%	11	3,72%	30	5,24%
65 -- 69	33	11,96%	23	7,77%	56	9,79%
70 -- 74	41	14,86%	21	7,09%	62	10,84%
75 -- 79	51	18,48%	54	18,24%	105	18,36%
80 --84	34	12,32%	68	22,97%	102	17,83%
85 -- 89	33	11,96%	45	15,20%	78	13,64%
90 -- 94	17	6,16%	32	10,81%	49	8,57%
95 -- 99	3	1,09%	6	2,03%	9	1,57%
100 -- 104	0	0,00%	1	0,34%	1	0,17%
105 -- 109	0	0,00%	0	0,00%	0	0,00%
110 -- 114	0	0,00%	0	0,00%	0	0,00%
TOTALI	276	100%	296	100%	572	100%

Decessi Bacoli 2001-2003
CURVA DI LEXIS - UOMINI

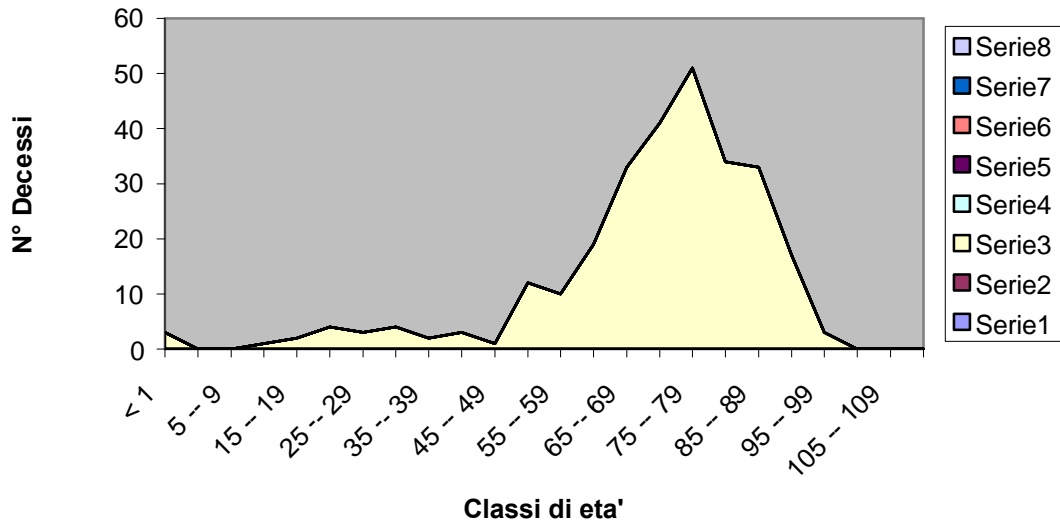

Decessi Bacoli 2001-2003
CURVA DI LEXIS - DONNE

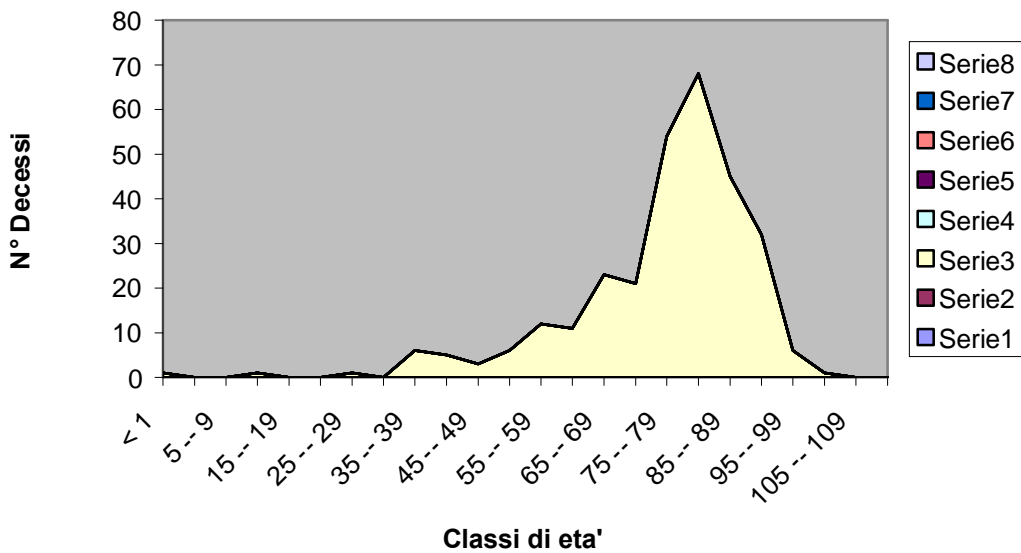

Decessi per classi d'età – Comune di Barano 2001-2003

Classi di Età	UOMINI		DONNE		TOTALE	
	N.	%	N.	%	N.	%
< 1	1	1,02%	0	0,00%	1	0,54%
1 -- 4	0	0,00%	0	0,00%	0	0,00%
5 -- 9	0	0,00%	0	0,00%	0	0,00%
10 -- 14	0	0,00%	0	0,00%	0	0,00%
15 -- 19	0	0,00%	1	1,16%	1	0,54%
20 -- 24	2	2,04%	0	0,00%	2	1,09%
25 -- 29	0	0,00%	0	0,00%	0	0,00%
30 -- 34	0	0,00%	0	0,00%	0	0,00%
35 -- 39	0	0,00%	0	0,00%	0	0,00%
40 -- 44	1	1,02%	1	1,16%	2	1,09%
45 -- 49	5	5,10%	0	0,00%	5	2,72%
50 -- 54	4	4,08%	2	2,33%	6	3,26%
55 -- 59	1	1,02%	1	1,16%	2	1,09%
60 -- 64	3	3,06%	4	4,65%	7	3,80%
65 -- 69	6	6,12%	3	3,49%	9	4,89%
70 -- 74	13	13,27%	6	6,98%	19	10,33%
75 -- 79	18	18,37%	9	10,47%	27	14,67%
80 --84	11	11,22%	16	18,60%	27	14,67%
85 -- 89	21	21,43%	25	29,07%	46	25,00%
90 -- 94	11	11,22%	14	16,28%	25	13,59%
95 -- 99	1	1,02%	2	2,33%	3	1,63%
100 -- 104	0	0,00%	2	2,33%	2	1,09%
105 -- 109	0	0,00%	0	0,00%	0	0,00%
110 -- 114	0	0,00%	0	0,00%	0	0,00%
TOTALI	98	100%	86	100%	184	100%

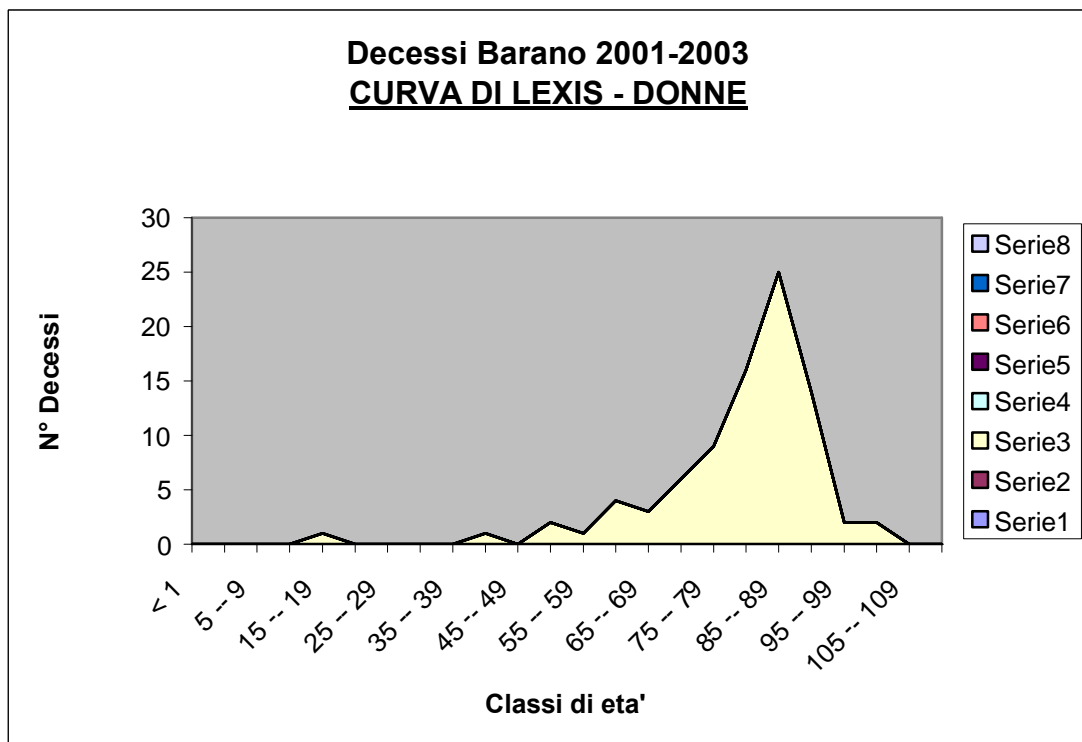
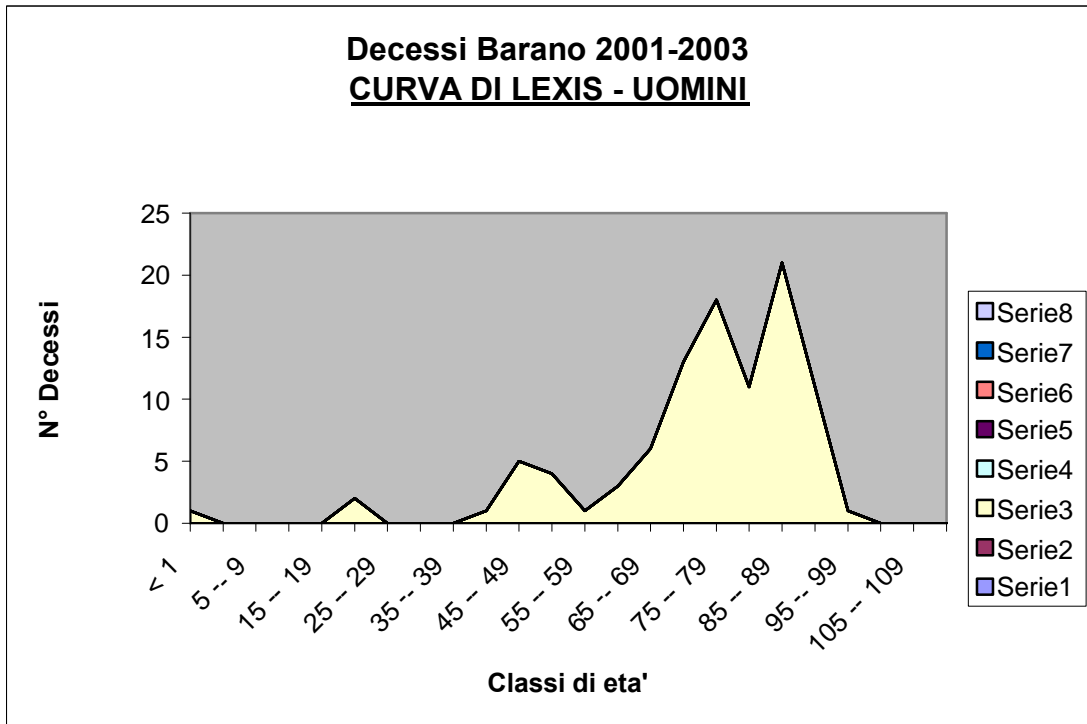

Decessi per classi d'età – Comune di Calvizzano 2001-2003

Classi di Età	UOMINI		DONNE		TOTALE	
	N.	%	N.	%	N.	%
< 1	0	0,00%	0	0,00%	0	0,00%
1 -- 4	0	0,00%	0	0,00%	0	0,00%
5 -- 9	0	0,00%	0	0,00%	0	0,00%
10 -- 14	0	0,00%	0	0,00%	0	0,00%
15 -- 19	0	0,00%	0	0,00%	0	0,00%
20 -- 24	1	0,80%	0	0,00%	1	0,36%
25 -- 29	0	0,00%	0	0,00%	0	0,00%
30 -- 34	1	0,80%	1	0,66%	2	0,72%
35 -- 39	2	1,60%	0	0,00%	2	0,72%
40 -- 44	1	0,80%	0	0,00%	1	0,36%
45 -- 49	1	0,80%	4	2,65%	5	1,81%
50 -- 54	3	2,40%	1	0,66%	4	1,45%
55 -- 59	6	4,80%	2	1,32%	8	2,90%
60 -- 64	9	7,20%	6	3,97%	15	5,43%
65 -- 69	15	12,00%	6	3,97%	21	7,61%
70 -- 74	11	8,80%	13	8,61%	24	8,70%
75 -- 79	26	20,80%	18	11,92%	44	15,94%
80 --84	17	13,60%	22	14,57%	39	14,13%
85 -- 89	26	20,80%	43	28,48%	69	25,00%
90 -- 94	3	2,40%	21	13,91%	24	8,70%
95 -- 99	3	2,40%	13	8,61%	16	5,80%
100 -- 104	0	0,00%	1	0,66%	1	0,36%
105 -- 109	0	0,00%	0	0,00%	0	0,00%
110 -- 114	0	0,00%	0	0,00%	0	0,00%
TOTALI	125	100%	151	100%	276	100%

Decessi Calvizzano 2001-2003
CURVA DI LEXIS - UOMINI

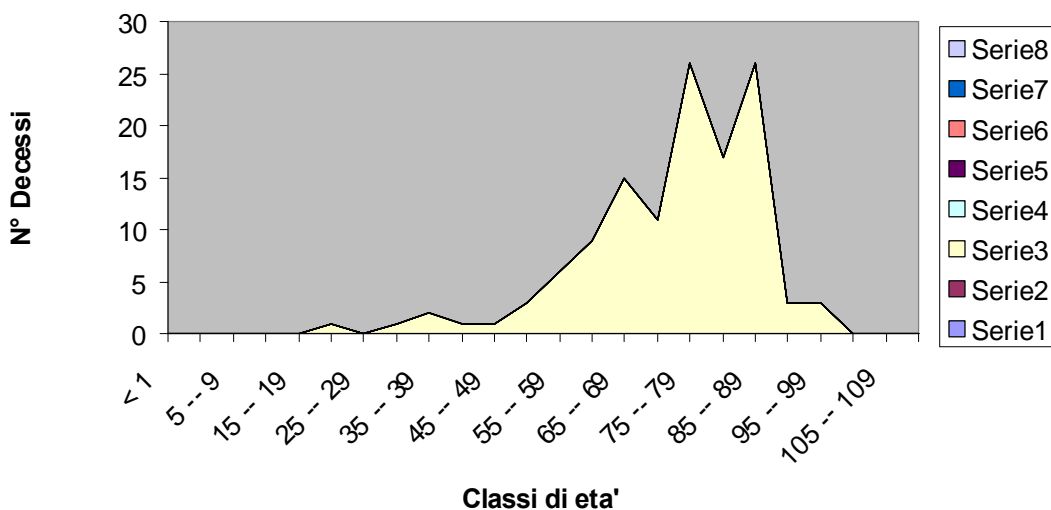

Decessi Calvizzano 2001-2003
CURVA DI LEXIS - DONNE

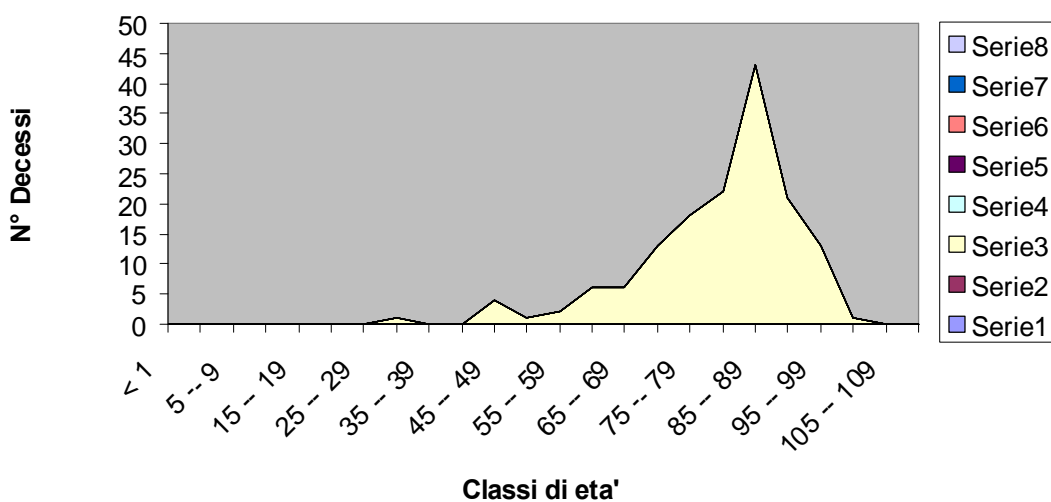

Decessi per classi d'età – Comune di Casamicciola 2001-2003

Classi di Età	UOMINI		DONNE		TOTALE	
	N.	%	N.	%	N.	%
< 1	0	0,00%	1	1,05%	1	0,61%
1 -- 4	0	0,00%	0	0,00%	0	0,00%
5 -- 9	0	0,00%	0	0,00%	0	0,00%
10 -- 14	1	1,45%	0	0,00%	1	0,61%
15 -- 19	0	0,00%	0	0,00%	0	0,00%
20 -- 24	1	1,45%	0	0,00%	1	0,61%
25 -- 29	0	0,00%	0	0,00%	0	0,00%
30 -- 34	0	0,00%	0	0,00%	0	0,00%
35 -- 39	0	0,00%	0	0,00%	0	0,00%
40 -- 44	0	0,00%	0	0,00%	0	0,00%
45 -- 49	2	2,90%	3	3,16%	5	3,05%
50 -- 54	2	2,90%	1	1,05%	3	1,83%
55 -- 59	5	7,25%	1	1,05%	6	3,66%
60 -- 64	1	1,45%	1	1,05%	2	1,22%
65 -- 69	4	5,80%	1	1,05%	5	3,05%
70 -- 74	13	18,84%	10	10,53%	23	14,02%
75 -- 79	6	8,70%	9	9,47%	15	9,15%
80 --84	13	18,84%	30	31,58%	43	26,22%
85 -- 89	11	15,94%	18	18,95%	29	17,68%
90 -- 94	7	10,14%	17	17,89%	24	14,63%
95 -- 99	3	4,35%	3	3,16%	6	3,66%
100 -- 104	0	0,00%	0	0,00%	0	0,00%
105 -- 109	0	0,00%	0	0,00%	0	0,00%
110 -- 114	0	0,00%	0	0,00%	0	0,00%
TOTALI	69	100%	95	100%	164	100%

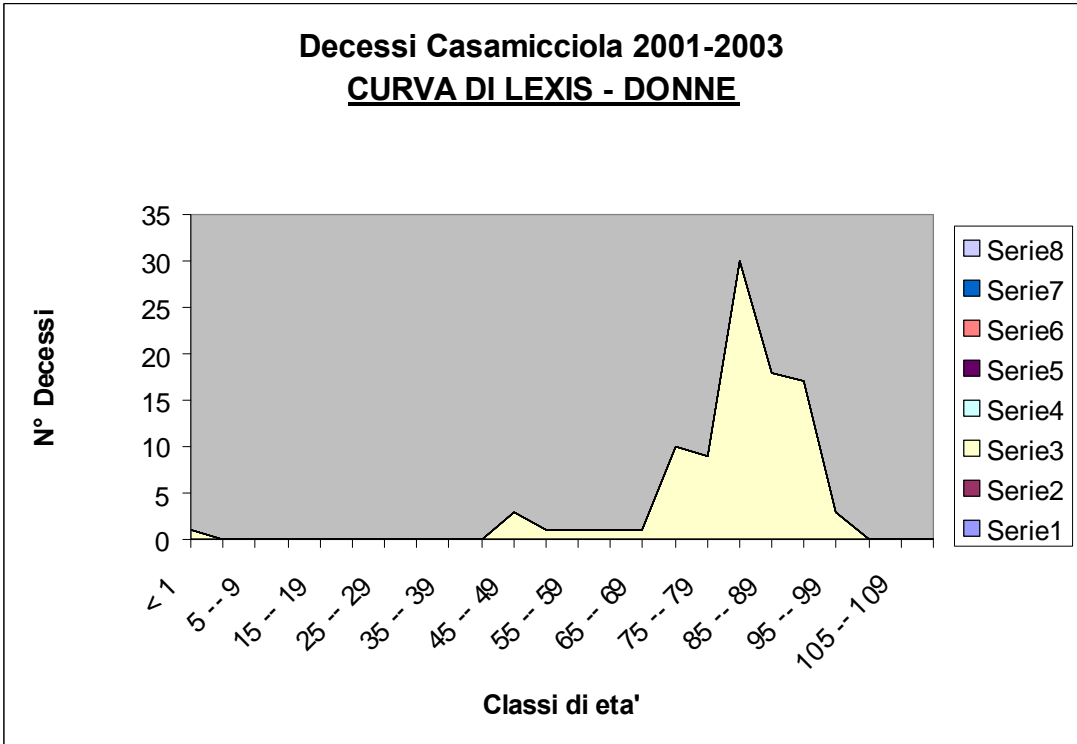
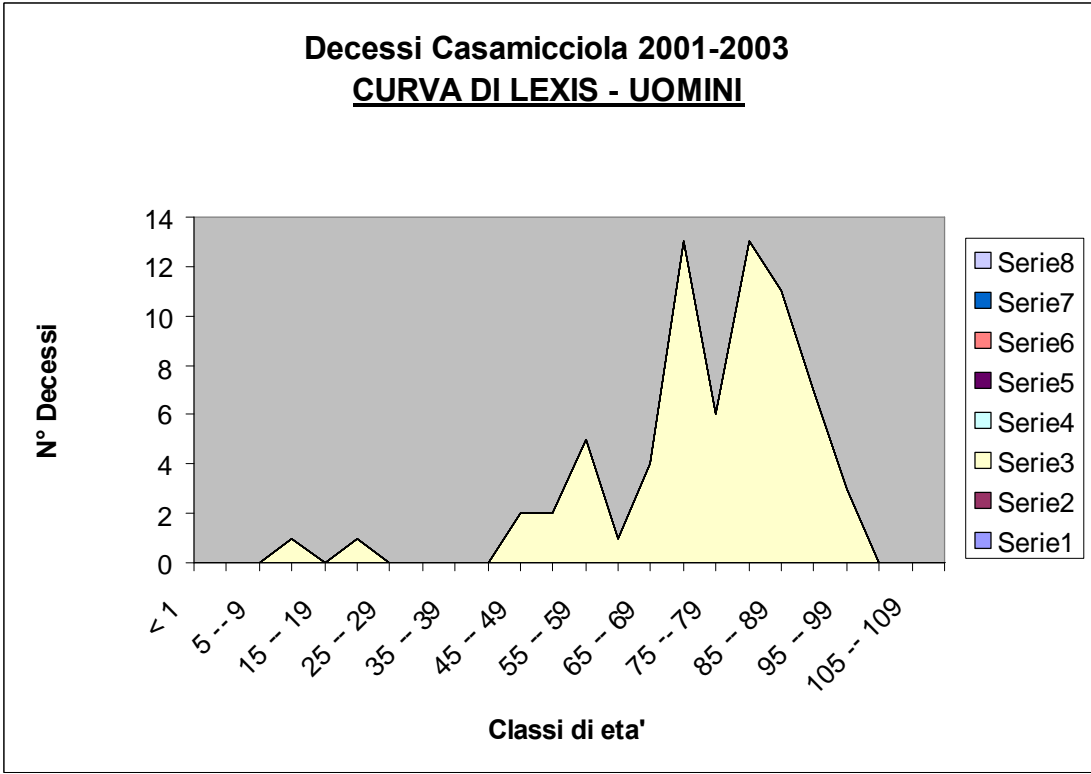

Decessi per classi d'età – Comune di Forio d'Ischia 2001- 2003

Classi di Età	UOMINI		DONNE		TOTALE	
	N.	%	N.	%	N.	%
< 1	1	0,62%	0	0,00%	1	0,33%
1 -- 4	0	0,00%	0	0,00%	0	0,00%
5 -- 9	0	0,00%	0	0,00%	0	0,00%
10 -- 14	0	0,00%	0	0,00%	0	0,00%
15 -- 19	0	0,00%	1	0,70%	1	0,33%
20 -- 24	1	0,62%	0	0,00%	1	0,33%
25 -- 29	0	0,00%	0	0,00%	0	0,00%
30 -- 34	0	0,00%	0	0,00%	0	0,00%
35 -- 39	4	2,47%	3	2,10%	7	2,30%
40 -- 44	3	1,85%	3	2,10%	6	1,97%
45 -- 49	3	1,85%	1	0,70%	4	1,31%
50 -- 54	5	3,09%	0	0,00%	5	1,64%
55 -- 59	8	4,94%	3	2,10%	11	3,61%
60 -- 64	16	9,88%	8	5,59%	24	7,87%
65 -- 69	22	13,58%	14	9,79%	36	11,80%
70 -- 74	21	12,96%	13	9,09%	34	11,15%
75 -- 79	29	17,90%	15	10,49%	44	14,43%
80 --84	23	14,20%	26	18,18%	49	16,07%
85 -- 89	18	11,11%	22	15,38%	40	13,11%
90 -- 94	7	4,32%	23	16,08%	30	9,84%
95 -- 99	1	0,62%	7	4,90%	8	2,62%
100 -- 104	0	0,00%	4	2,80%	4	1,31%
105 -- 109	0	0,00%	0	0,00%	0	0,00%
110 -- 114	0	0,00%	0	0,00%	0	0,00%
TOTALI	162	100%	143	100%	305	100%

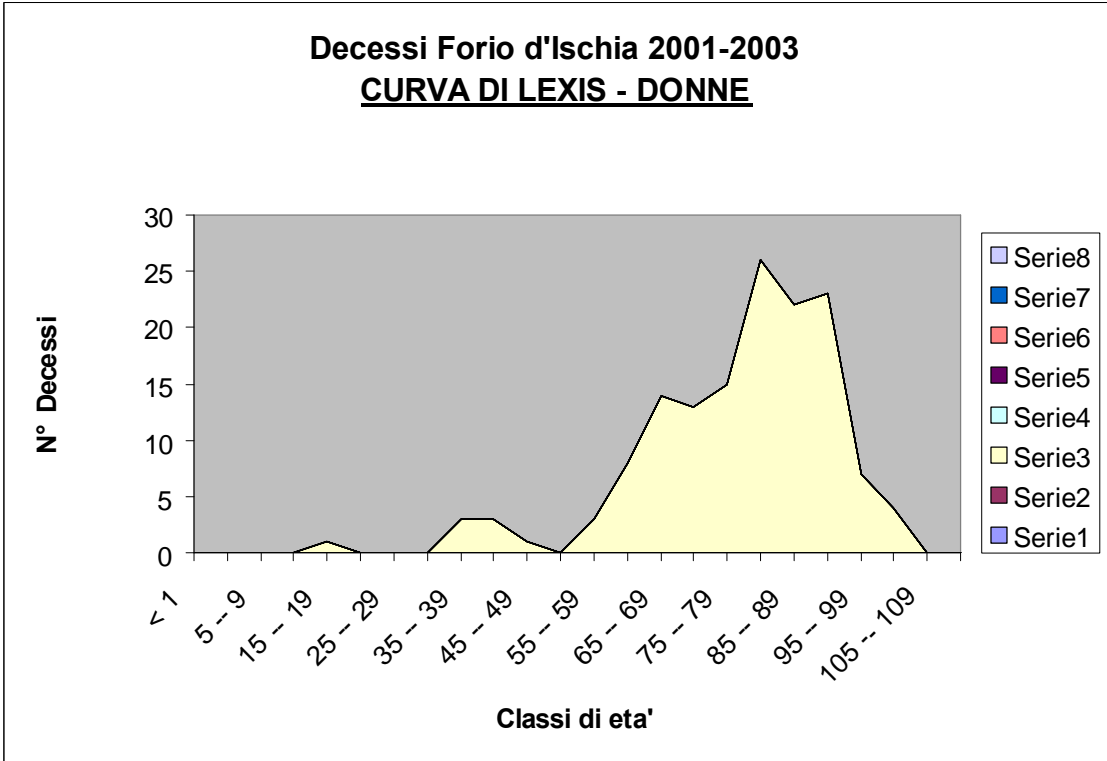
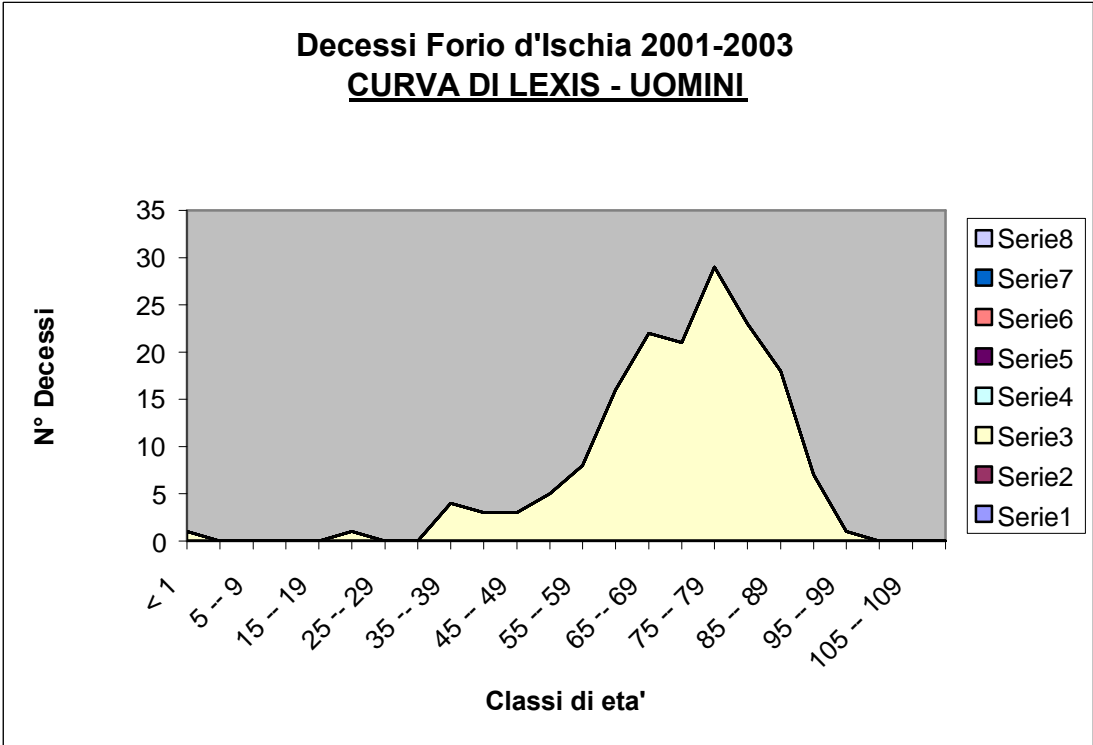

Decessi per classi d'età – Comune di Giugliano 2001-2003

Classi di Età	UOMINI		DONNE		TOTALE	
	N.	%	N.	%	N.	%
< 1	16	2,03%	17	2,34%	33	2,18%
1 -- 4	0	0,00%	2	0,27%	2	0,13%
5 -- 9	1	0,13%	1	0,14%	2	0,13%
10 -- 14	0	0,00%	0	0,00%	0	0,00%
15 -- 19	5	0,63%	3	0,41%	8	0,53%
20 -- 24	7	0,89%	0	0,00%	7	0,46%
25 -- 29	9	1,14%	2	0,27%	11	0,73%
30 -- 34	14	1,77%	4	0,55%	18	1,19%
35 -- 39	13	1,65%	6	0,82%	19	1,25%
40 -- 44	18	2,28%	8	1,10%	26	1,71%
45 -- 49	22	2,79%	14	1,92%	36	2,37%
50 -- 54	34	4,31%	30	4,12%	64	4,22%
55 -- 59	57	7,22%	24	3,30%	81	5,34%
60 -- 64	76	9,63%	42	5,77%	118	7,78%
65 -- 69	102	12,93%	57	7,83%	159	10,48%
70 -- 74	127	16,10%	83	11,40%	210	13,84%
75 -- 79	110	13,94%	108	14,84%	218	14,37%
80 --84	89	11,28%	124	17,03%	213	14,04%
85 -- 89	59	7,48%	107	14,70%	166	10,94%
90 -- 94	25	3,17%	83	11,40%	108	7,12%
95 -- 99	5	0,63%	11	1,51%	16	1,05%
100 -- 104	0	0,00%	2	0,27%	2	0,13%
105 -- 109	0	0,00%	0	0,00%	0	0,00%
110 -- 114	0	0,00%	0	0,00%	0	0,00%
TOTALI	789	100%	728	100%	1517	100%

Decessi Giuliano 2001-2003
CURVA DI LEXIS - UOMINI

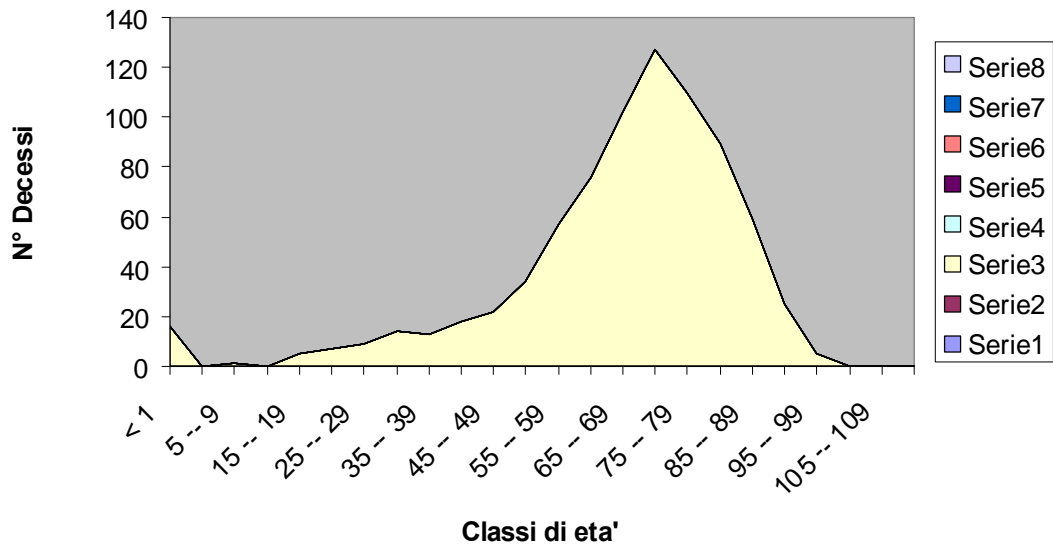

Decessi Giuliano 2001-2003
CURVA DI LEXIS - DONNE

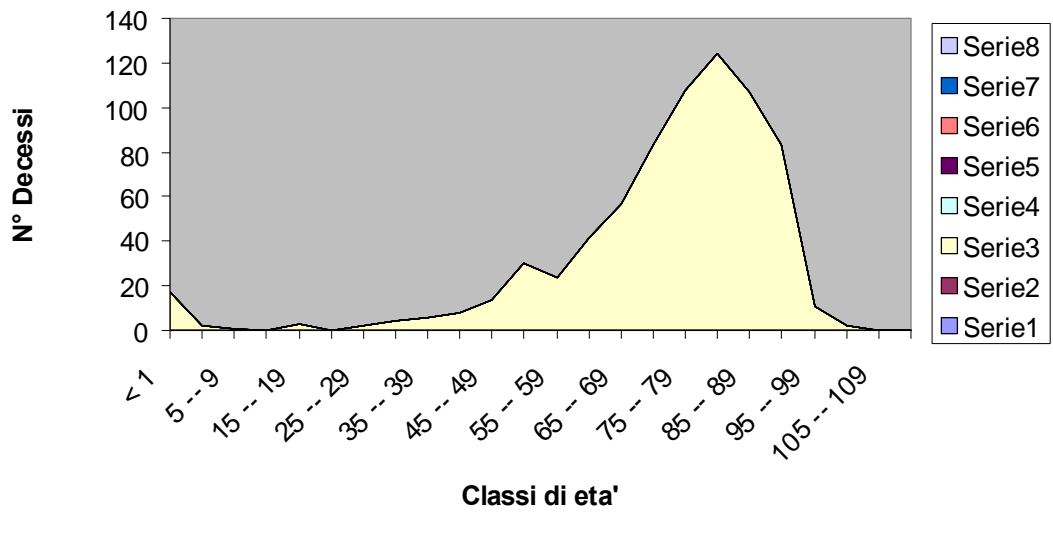

Decessi per classi d'età – Comune di Ischia 2001-2003

Classi di Età	UOMINI		DONNE		TOTALE	
	N.	%	N.	%	N.	%
< 1	0	0,00%	0	0,00%	0	0,00%
1 -- 4	0	0,00%	0	0,00%	0	0,00%
5 -- 9	0	0,00%	0	0,00%	0	0,00%
10 -- 14	0	0,00%	0	0,00%	0	0,00%
15 -- 19	0	0,00%	0	0,00%	0	0,00%
20 -- 24	1	0,52%	0	0,00%	1	0,26%
25 -- 29	1	0,52%	0	0,00%	1	0,26%
30 -- 34	2	1,05%	1	0,53%	3	0,79%
35 -- 39	2	1,05%	0	0,00%	2	0,53%
40 -- 44	3	1,57%	0	0,00%	3	0,79%
45 -- 49	4	2,09%	4	2,13%	8	2,11%
50 -- 54	5	2,62%	5	2,66%	10	2,64%
55 -- 59	8	4,19%	8	4,26%	16	4,22%
60 -- 64	12	6,28%	11	5,85%	23	6,07%
65 -- 69	22	11,52%	12	6,38%	34	8,97%
70 -- 74	31	16,23%	21	11,17%	52	13,72%
75 -- 79	26	13,61%	26	13,83%	52	13,72%
80 -- 84	27	14,14%	36	19,15%	63	16,62%
85 -- 89	27	14,14%	28	14,89%	55	14,51%
90 -- 94	16	8,38%	26	13,83%	42	11,08%
95 -- 99	4	2,09%	8	4,26%	12	3,17%
100 -- 104	0	0,00%	2	1,06%	2	0,53%
105 -- 109	0	0,00%	0	0,00%	0	0,00%
110 -- 114	0	0,00%	0	0,00%	0	0,00%
TOTALI	191	100%	188	100%	379	100%

Decessi Ischia 2001-2003
CURVA DI LEXIS - UOMINI

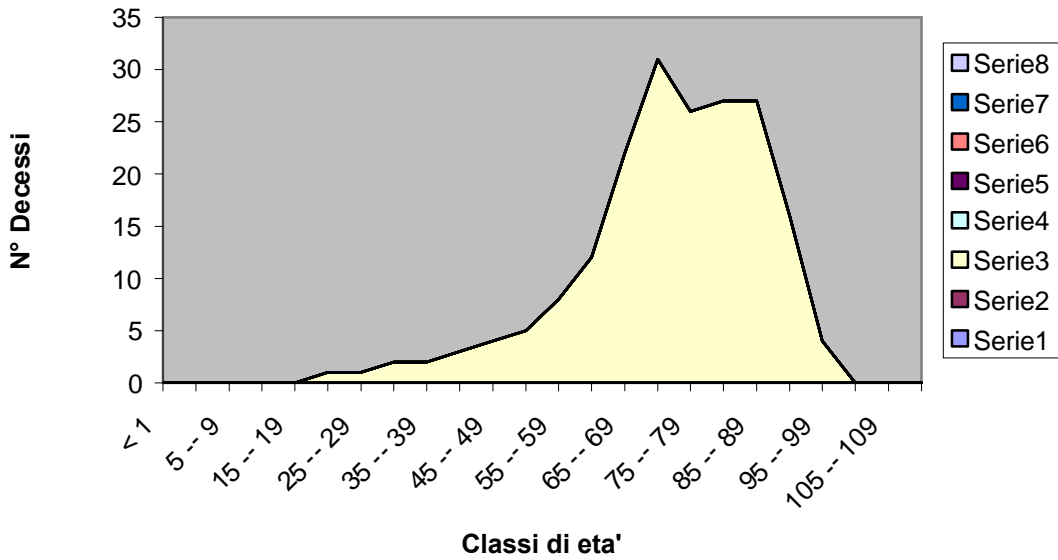

Decessi Ischia 2001-2003
CURVA DI LEXIS - DONNE

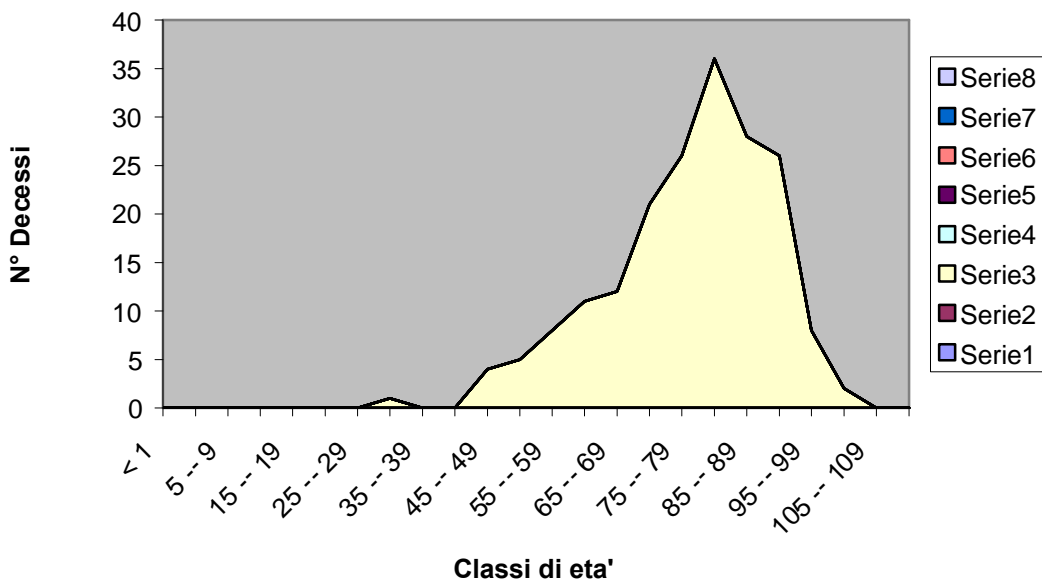

Decessi per classi d'età – Comune di Lacco Ameno 2001-2003

Classi di Età	UOMINI		DONNE		TOTALE	
	N.	%	N.	%	N.	%
< 1	0	0,00%	0	0,00%	0	0,00%
1 -- 4	0	0,00%	0	0,00%	0	0,00%
5 -- 9	0	0,00%	0	0,00%	0	0,00%
10 -- 14	0	0,00%	0	0,00%	0	0,00%
15 -- 19	0	0,00%	0	0,00%	0	0,00%
20 -- 24	0	0,00%	0	0,00%	0	0,00%
25 -- 29	2	4,00%	1	2,04%	3	3,03%
30 -- 34	1	2,00%	1	2,04%	2	2,02%
35 -- 39	0	0,00%	1	2,04%	1	1,01%
40 -- 44	0	0,00%	1	2,04%	1	1,01%
45 -- 49	1	2,00%	0	0,00%	1	1,01%
50 -- 54	1	2,00%	0	0,00%	1	1,01%
55 -- 59	3	6,00%	1	2,04%	4	4,04%
60 -- 64	4	8,00%	0	0,00%	4	4,04%
65 -- 69	10	20,00%	6	12,24%	16	16,16%
70 -- 74	6	12,00%	7	14,29%	13	13,13%
75 -- 79	9	18,00%	10	20,41%	19	19,19%
80 --84	5	10,00%	8	16,33%	13	13,13%
85 -- 89	4	8,00%	9	18,37%	13	13,13%
90 -- 94	3	6,00%	3	6,12%	6	6,06%
95 -- 99	1	2,00%	1	2,04%	2	2,02%
100 -- 104	0	0,00%	0	0,00%	0	0,00%
105 -- 109	0	0,00%	0	0,00%	0	0,00%
110 -- 114	0	0,00%	0	0,00%	0	0,00%
TOTALI	50	100%	49	100%	99	100%

Decessi Lacco Ameno 2001-2003
CURVA DI LEXIS - UOMINI

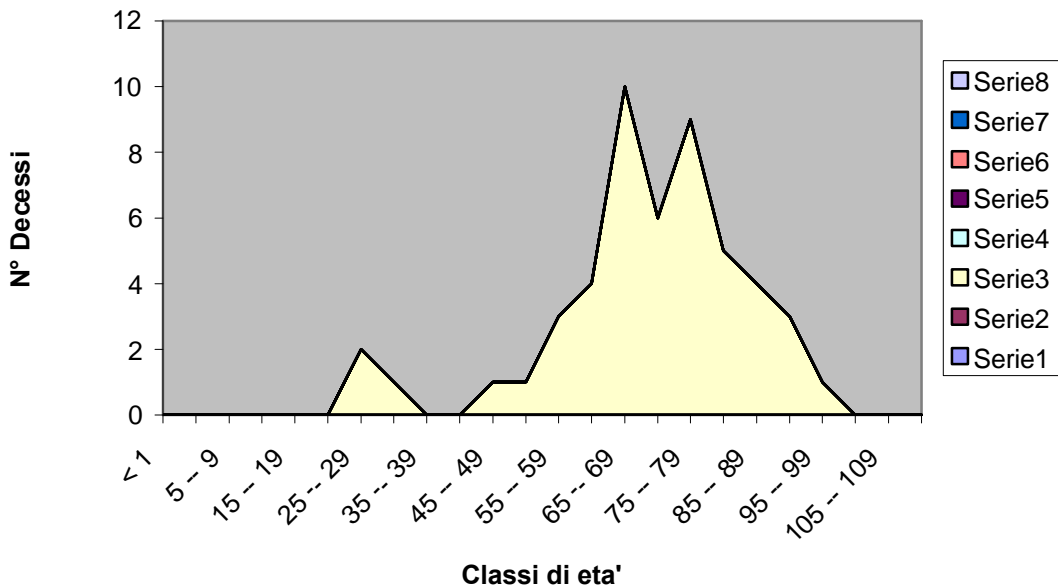

Decessi Lacco Ameno 2001-2003
CURVA DI LEXIS - DONNE

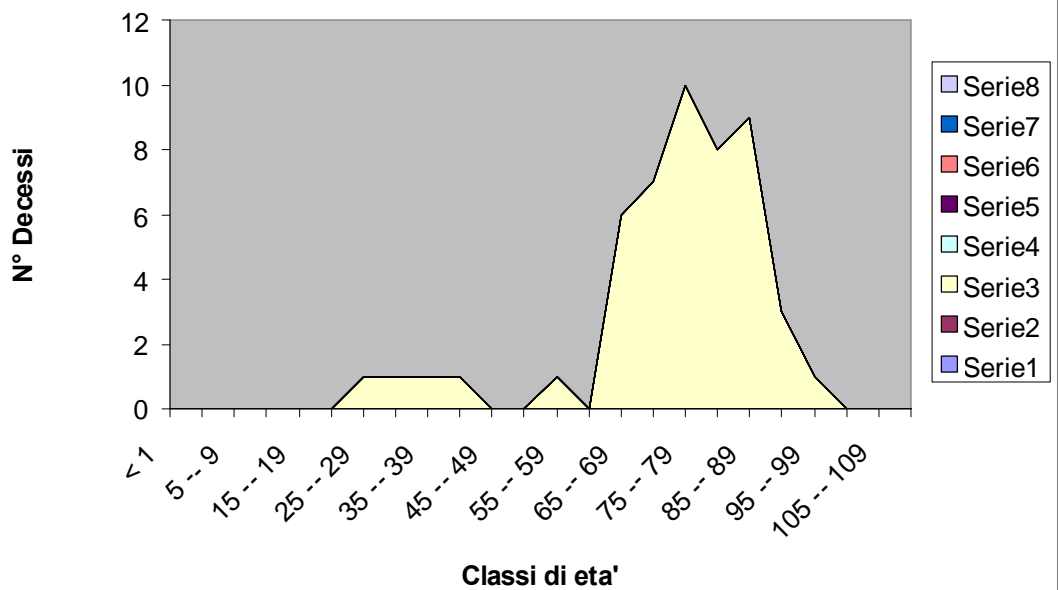

Decessi per classi d'età – Comune di Marano 2001-2003

Classi di Età	UOMINI		DONNE		TOTALE	
	N.	%	N.	%	N.	%
< 1	5	0,92%	1	0,19%	6	0,56%
1 -- 4	0	0,00%	0	0,00%	0	0,00%
5 -- 9	1	0,18%	0	0,00%	1	0,09%
10 -- 14	1	0,18%	1	0,19%	2	0,19%
15 -- 19	3	0,55%	1	0,19%	4	0,37%
20 -- 24	2	0,37%	0	0,00%	2	0,19%
25 -- 29	4	0,74%	2	0,38%	6	0,56%
30 -- 34	5	0,92%	2	0,38%	7	0,65%
35 -- 39	8	1,48%	2	0,38%	10	0,93%
40 -- 44	9	1,66%	6	1,13%	15	1,40%
45 -- 49	16	2,95%	9	1,70%	25	2,33%
50 -- 54	25	4,61%	14	2,65%	39	3,64%
55 -- 59	35	6,46%	21	3,97%	56	5,23%
60 -- 64	46	8,49%	29	5,48%	75	7,00%
65 -- 69	58	10,70%	44	8,32%	102	9,52%
70 -- 74	94	17,34%	64	12,10%	158	14,75%
75 -- 79	92	16,97%	89	16,82%	181	16,90%
80 --84	74	13,65%	79	14,93%	153	14,29%
85 -- 89	51	9,41%	92	17,39%	143	13,35%
90 -- 94	12	2,21%	57	10,78%	69	6,44%
95 -- 99	0	0,00%	14	2,65%	14	1,31%
100 -- 104	1	0,18%	2	0,38%	3	0,28%
105 -- 109	0	0,00%	0	0,00%	0	0,00%
110 -- 114	0	0,00%	0	0,00%	0	0,00%
TOTALI	542	100%	529	100%	1071	100%

Decessi Marano 2001-2003
CURVA DI LEXIS - UOMINI

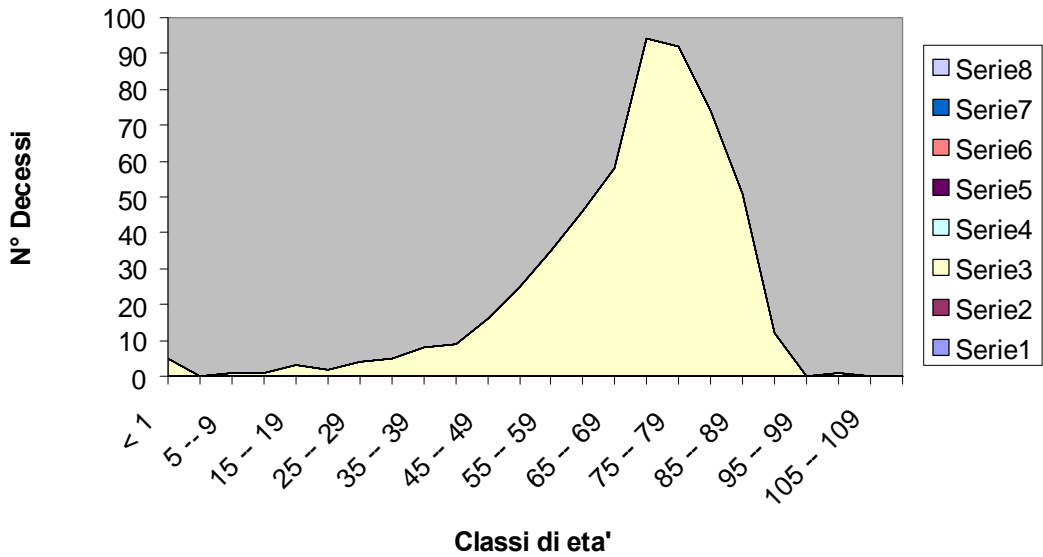

Decessi Marano 2001-2003
CURVA DI LEXIS - DONNE

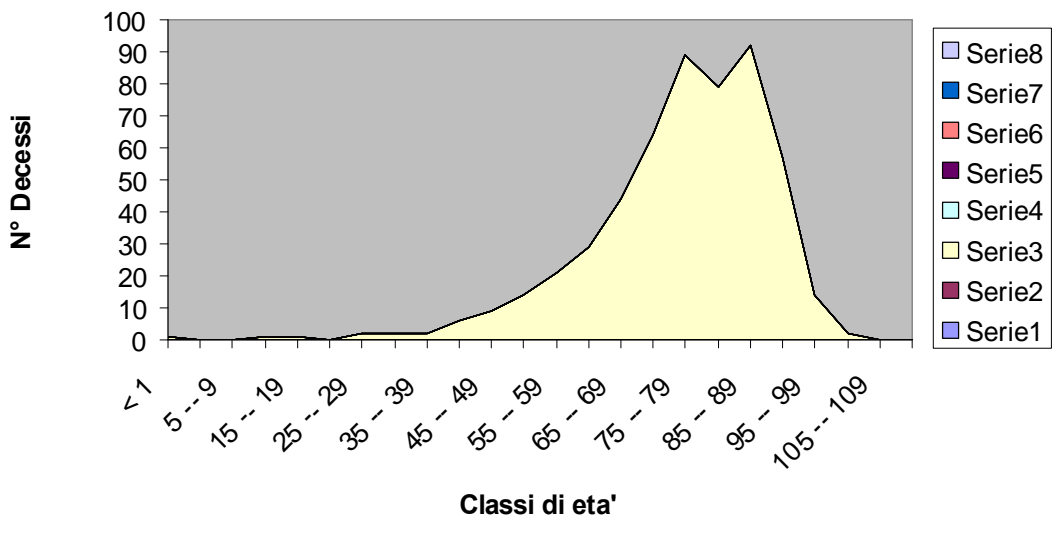

Decessi per classi d'età – Comune di Melito 2001-2003

Classi di Età	UOMINI		DONNE		TOTALE	
	N.	%	N.	%	N.	%
< 1	3	1,40%	5	2,75%	8	2,02%
1 -- 4	1	0,47%	0	0,00%	1	0,25%
5 -- 9	2	0,93%	4	2,20%	6	1,52%
10 -- 14	1	0,47%	0	0,00%	1	0,25%
15 -- 19	2	0,93%	0	0,00%	2	0,51%
20 -- 24	6	2,80%	0	0,00%	6	1,52%
25 -- 29	3	1,40%	0	0,00%	3	0,76%
30 -- 34	2	0,93%	1	0,55%	3	0,76%
35 -- 39	5	2,34%	2	1,10%	7	1,77%
40 -- 44	8	3,74%	3	1,65%	11	2,78%
45 -- 49	4	1,87%	5	2,75%	9	2,27%
50 -- 54	11	5,14%	9	4,95%	20	5,05%
55 -- 59	20	9,35%	12	6,59%	32	8,08%
60 -- 64	27	12,62%	10	5,49%	37	9,34%
65 -- 69	29	13,55%	12	6,59%	41	10,35%
70 -- 74	32	14,95%	21	11,54%	53	13,38%
75 -- 79	32	14,95%	24	13,19%	56	14,14%
80 --84	11	5,14%	31	17,03%	42	10,61%
85 -- 89	9	4,21%	25	13,74%	34	8,59%
90 -- 94	5	2,34%	16	8,79%	21	5,30%
95 -- 99	1	0,47%	2	1,10%	3	0,76%
100 -- 104	0	0,00%	0	0,00%	0	0,00%
105 -- 109	0	0,00%	0	0,00%	0	0,00%
110 -- 114	0	0,00%	0	0,00%	0	0,00%
TOTALI	214	100%	182	100%	396	100%

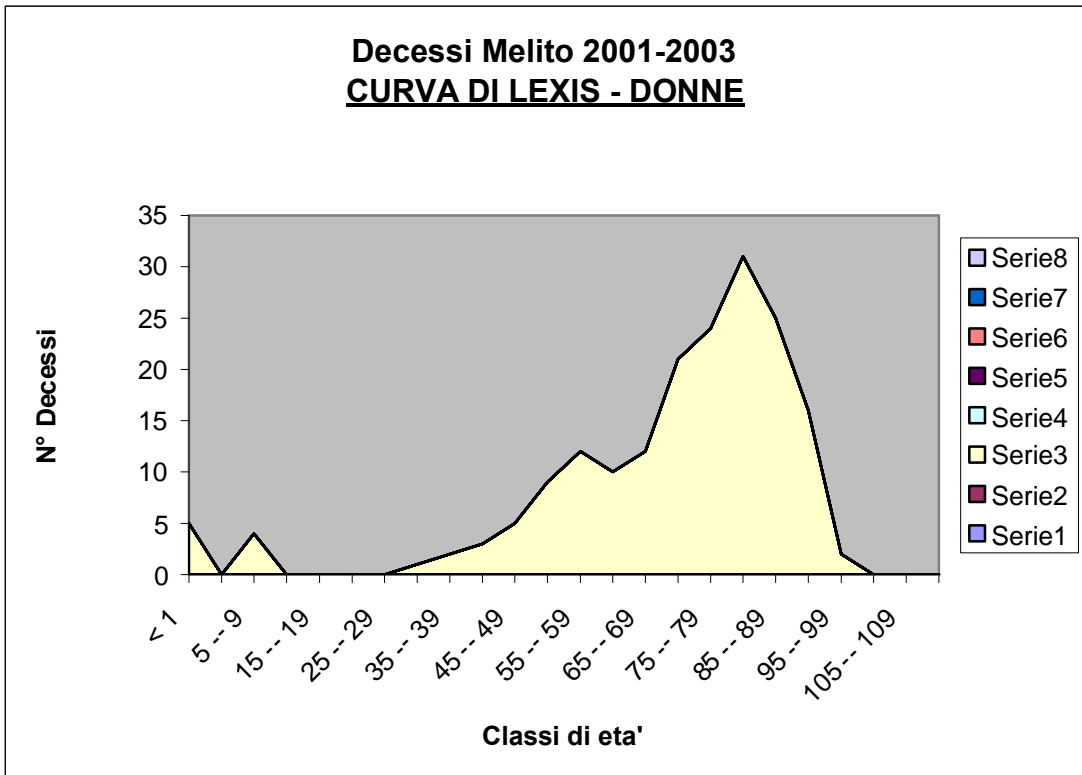
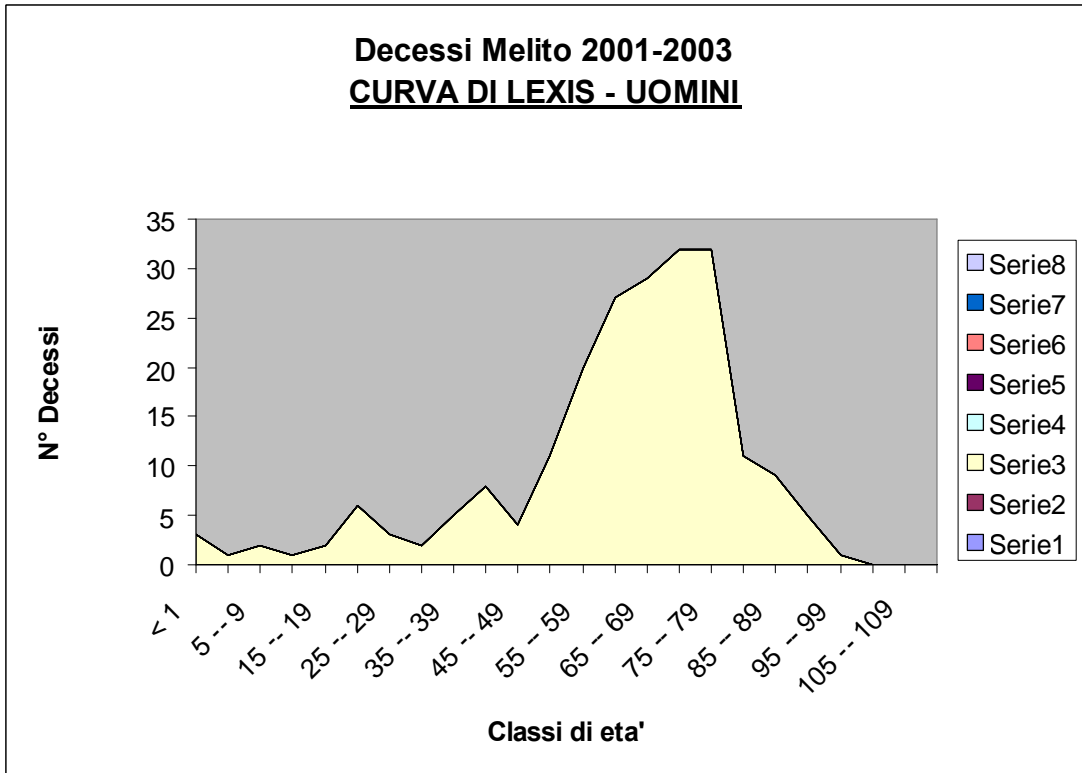

Decessi per classi d'età – Comune di Monte di Procida 2001-2003

Classi di Età	UOMINI		DONNE		TOTALE	
	N.	%	N.	%	N.	%
< 1	0	0,00%	0	0,00%	0	0,00%
1 -- 4	0	0,00%	0	0,00%	0	0,00%
5 -- 9	0	0,00%	0	0,00%	0	0,00%
10 -- 14	0	0,00%	0	0,00%	0	0,00%
15 -- 19	0	0,00%	1	0,62%	1	0,31%
20 -- 24	1	0,61%	0	0,00%	1	0,31%
25 -- 29	0	0,00%	0	0,00%	0	0,00%
30 -- 34	1	0,61%	1	0,62%	2	0,61%
35 -- 39	3	1,82%	0	0,00%	3	0,92%
40 -- 44	1	0,61%	0	0,00%	1	0,31%
45 -- 49	3	1,82%	2	1,24%	5	1,53%
50 -- 54	8	4,85%	0	0,00%	8	2,45%
55 -- 59	9	5,45%	5	3,11%	14	4,29%
60 -- 64	6	3,64%	8	4,97%	14	4,29%
65 -- 69	17	10,30%	17	10,56%	34	10,43%
70 -- 74	22	13,33%	10	6,21%	32	9,82%
75 -- 79	34	20,61%	30	18,63%	64	19,63%
80 --84	32	19,39%	30	18,63%	62	19,02%
85 -- 89	18	10,91%	35	21,74%	53	16,26%
90 -- 94	7	4,24%	19	11,80%	26	7,98%
95 -- 99	3	1,82%	3	1,86%	6	1,84%
100 -- 104	0	0,00%	0	0,00%	0	0,00%
105 -- 109	0	0,00%	0	0,00%	0	0,00%
110 -- 114	0	0,00%	0	0,00%	0	0,00%
TOTALI	165	100%	161	100%	326	100%

Decessi Monte di Procida 2001-2003
CURVA DI LEXIS - UOMINI

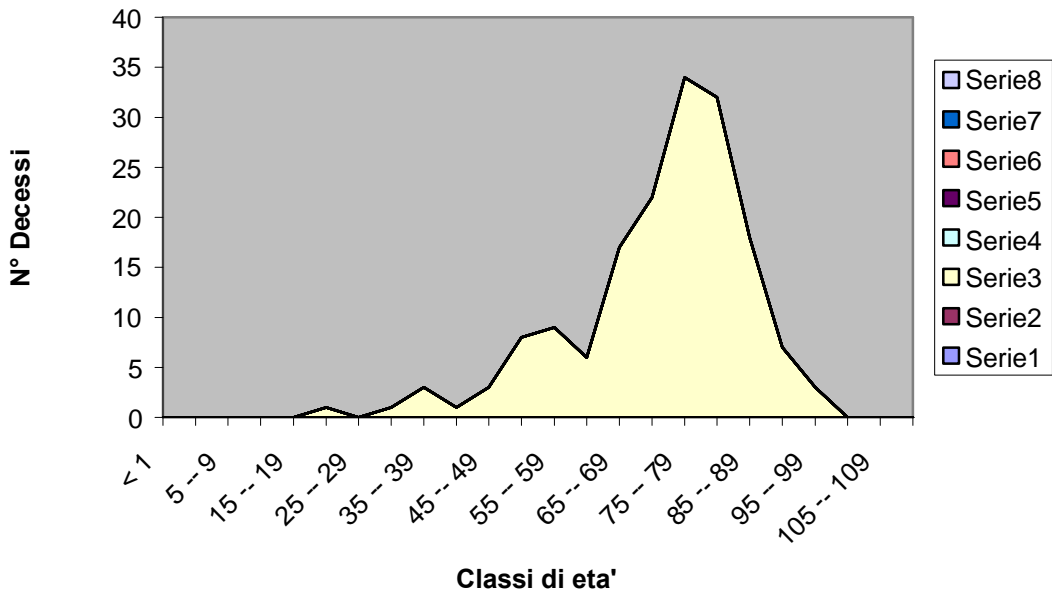

Decessi Monte di Procida 2001-2003
CURVA DI LEXIS - DONNE

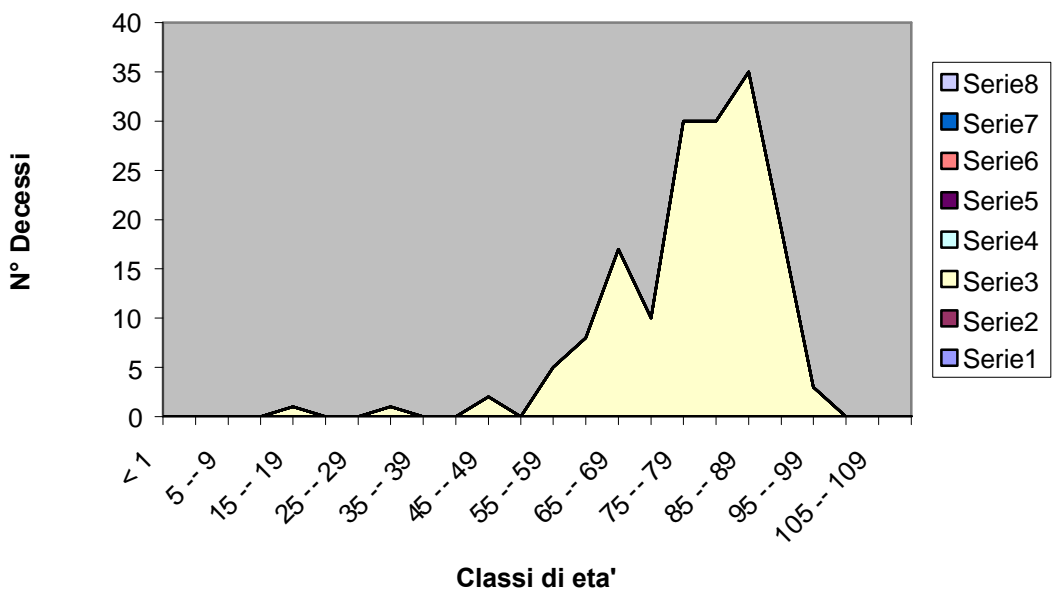

Decessi per classi d'età – Comune di Mugnano 2001-2003

Classi di Età	UOMINI		DONNE		TOTALE	
	N.	%	N.	%	N.	%
< 1	4	1,38%	2	0,87%	6	1,15%
1 -- 4	0	0,00%	0	0,00%	0	0,00%
5 -- 9	1	0,34%	0	0,00%	1	0,19%
10 -- 14	0	0,00%	0	0,00%	0	0,00%
15 -- 19	1	0,34%	0	0,00%	1	0,19%
20 -- 24	1	0,34%	2	0,87%	3	0,58%
25 -- 29	5	1,72%	1	0,43%	6	1,15%
30 -- 34	5	1,72%	1	0,43%	6	1,15%
35 -- 39	6	2,07%	0	0,00%	6	1,15%
40 -- 44	7	2,41%	4	1,73%	11	2,11%
45 -- 49	5	1,72%	2	0,87%	7	1,34%
50 -- 54	9	3,10%	5	2,16%	14	2,69%
55 -- 59	12	4,14%	10	4,33%	22	4,22%
60 -- 64	29	10,00%	12	5,19%	41	7,87%
65 -- 69	28	9,66%	15	6,49%	43	8,25%
70 -- 74	56	19,31%	28	12,12%	84	16,12%
75 -- 79	41	14,14%	35	15,15%	76	14,59%
80 --84	45	15,52%	37	16,02%	82	15,74%
85 -- 89	22	7,59%	35	15,15%	57	10,94%
90 -- 94	11	3,79%	33	14,29%	44	8,45%
95 -- 99	2	0,69%	8	3,46%	10	1,92%
100 -- 104	0	0,00%	0	0,00%	0	0,00%
105 -- 109	0	0,00%	1	0,43%	1	0,19%
110 -- 114	0	0,00%	0	0,00%	0	0,00%
TOTALI	290	100%	231	100%	521	100%

Decessi Mugnano 2001-2003
CURVA DI LEXIS - UOMINI

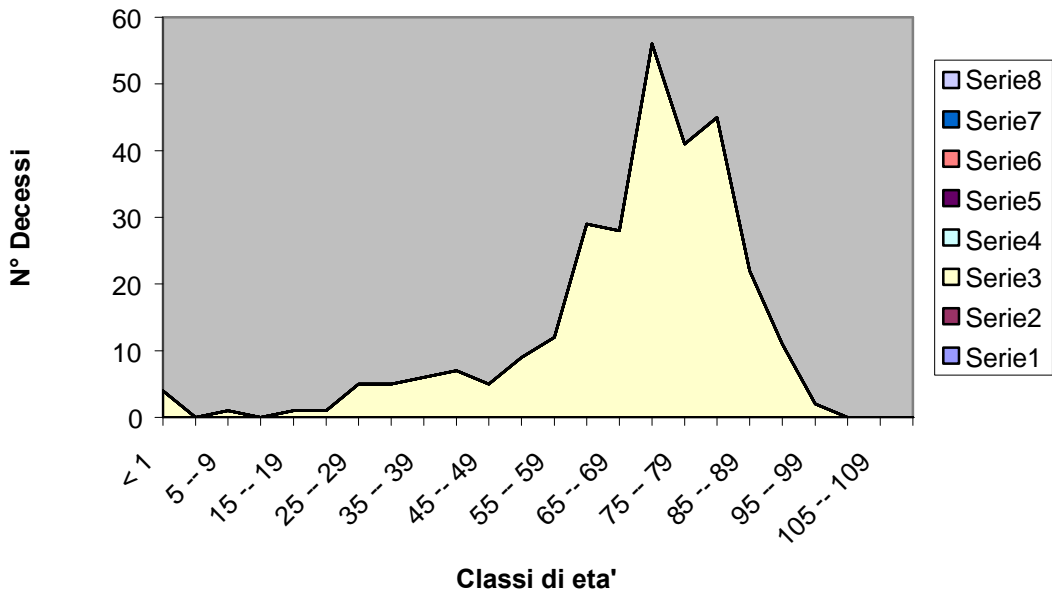

Decessi Mugnano 2001-2003
CURVA DI LEXIS - DONNE

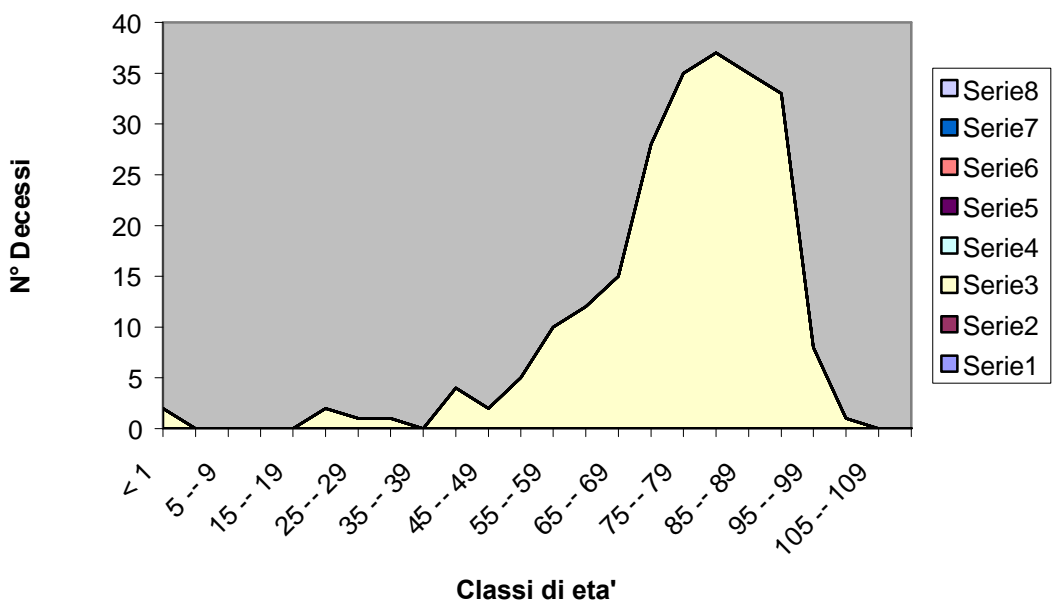

Decessi per classi d'età – Comune di Pozzuoli 2001-2003

Classi di Età	UOMINI		DONNE		TOTALE	
	N.	%	N.	%	N.	%
< 1	8	0,94%	9	1,31%	17	1,11%
1 -- 4	1	0,12%	1	0,15%	2	0,13%
5 -- 9	0	0,00%	0	0,00%	0	0,00%
10 -- 14	0	0,00%	1	0,15%	1	0,07%
15 -- 19	5	0,59%	3	0,44%	8	0,52%
20 -- 24	7	0,82%	1	0,15%	8	0,52%
25 -- 29	4	0,47%	6	0,88%	10	0,65%
30 -- 34	10	1,17%	3	0,44%	13	0,85%
35 -- 39	14	1,64%	8	1,17%	22	1,43%
40 -- 44	20	2,34%	7	1,02%	27	1,76%
45 -- 49	16	1,88%	11	1,61%	27	1,76%
50 -- 54	38	4,45%	22	3,21%	60	3,90%
55 -- 59	63	7,39%	16	2,34%	79	5,14%
60 -- 64	52	6,10%	38	5,55%	90	5,85%
65 -- 69	97	11,37%	40	5,84%	137	8,91%
70 -- 74	123	14,42%	78	11,39%	201	13,07%
75 -- 79	146	17,12%	107	15,62%	253	16,45%
80 --84	111	13,01%	122	17,81%	233	15,15%
85 -- 89	101	11,84%	121	17,66%	222	14,43%
90 -- 94	32	3,75%	64	9,34%	96	6,24%
95 -- 99	5	0,59%	24	3,50%	29	1,89%
100 -- 104	0	0,00%	3	0,44%	3	0,20%
105 -- 109	0	0,00%	0	0,00%	0	0,00%
110 -- 114	0	0,00%	0	0,00%	0	0,00%
TOTALI	853	100%	685	100%	1538	100%

Decessi Pozzuoli 2001-2003
CURVA DI LEXIS - UOMINI

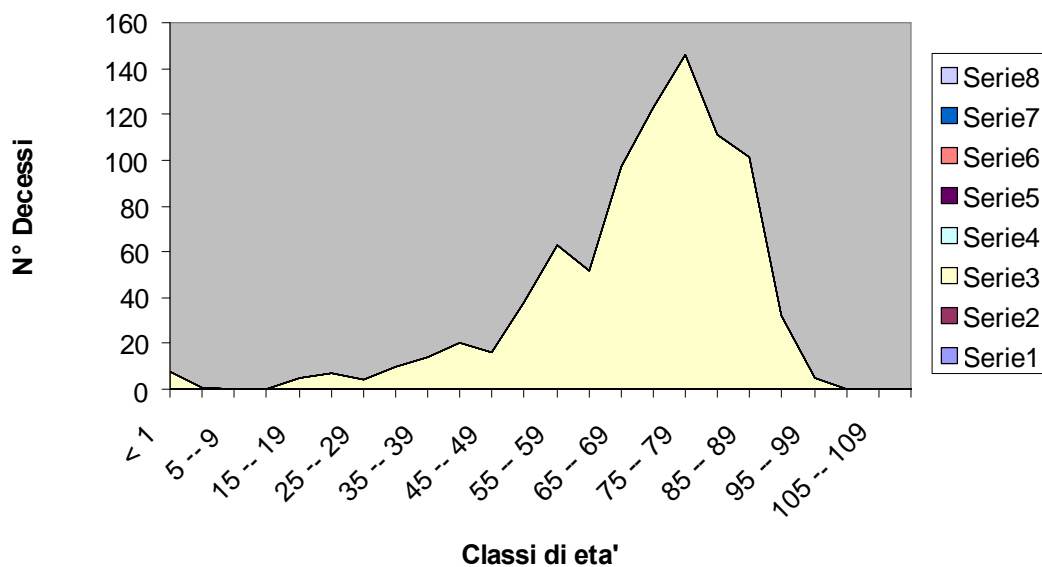

Decessi Pozzuoli 2001-2003
CURVA DI LEXIS - DONNE

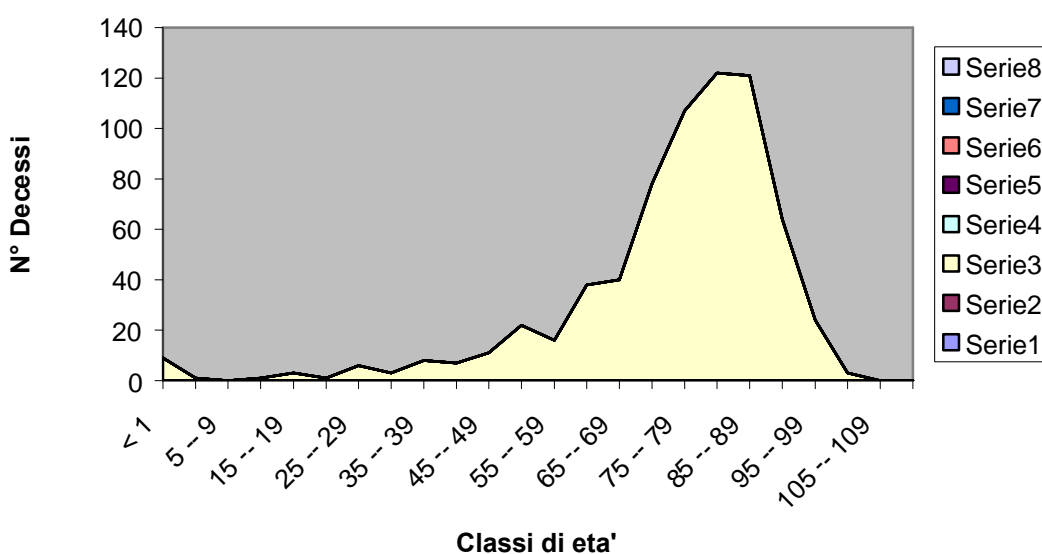

Decessi per classi d'età – Comune di Procida 2001-2003

Classi di Età	UOMINI		DONNE		TOTALE	
	N.	%	N.	%	N.	%
< 1	1	0,76%	0	0,00%	1	0,37%
1 -- 4	0	0,00%	0	0,00%	0	0,00%
5 -- 9	0	0,00%	1	0,72%	1	0,37%
10 -- 14	0	0,00%	0	0,00%	0	0,00%
15 -- 19	0	0,00%	0	0,00%	0	0,00%
20 -- 24	0	0,00%	0	0,00%	0	0,00%
25 -- 29	1	0,76%	0	0,00%	1	0,37%
30 -- 34	1	0,76%	1	0,72%	2	0,74%
35 -- 39	1	0,76%	0	0,00%	1	0,37%
40 -- 44	1	0,76%	1	0,72%	2	0,74%
45 -- 49	4	3,03%	2	1,45%	6	2,22%
50 -- 54	2	1,52%	4	2,90%	6	2,22%
55 -- 59	5	3,79%	3	2,17%	8	2,96%
60 -- 64	11	8,33%	4	2,90%	15	5,56%
65 -- 69	12	9,09%	5	3,62%	17	6,30%
70 -- 74	18	13,64%	8	5,80%	26	9,63%
75 -- 79	30	22,73%	20	14,49%	50	18,52%
80 --84	21	15,91%	27	19,57%	48	17,78%
85 -- 89	14	10,61%	28	20,29%	42	15,56%
90 -- 94	8	6,06%	28	20,29%	36	13,33%
95 -- 99	2	1,52%	4	2,90%	6	2,22%
100 -- 104	0	0,00%	2	1,45%	2	0,74%
105 -- 109	0	0,00%	0	0,00%	0	0,00%
110 -- 114	0	0,00%	0	0,00%	0	0,00%
TOTALI	132	100%	138	100%	270	100%

Decessi Procida 2001-2003
CURVA DI LEXIS - UOMINI

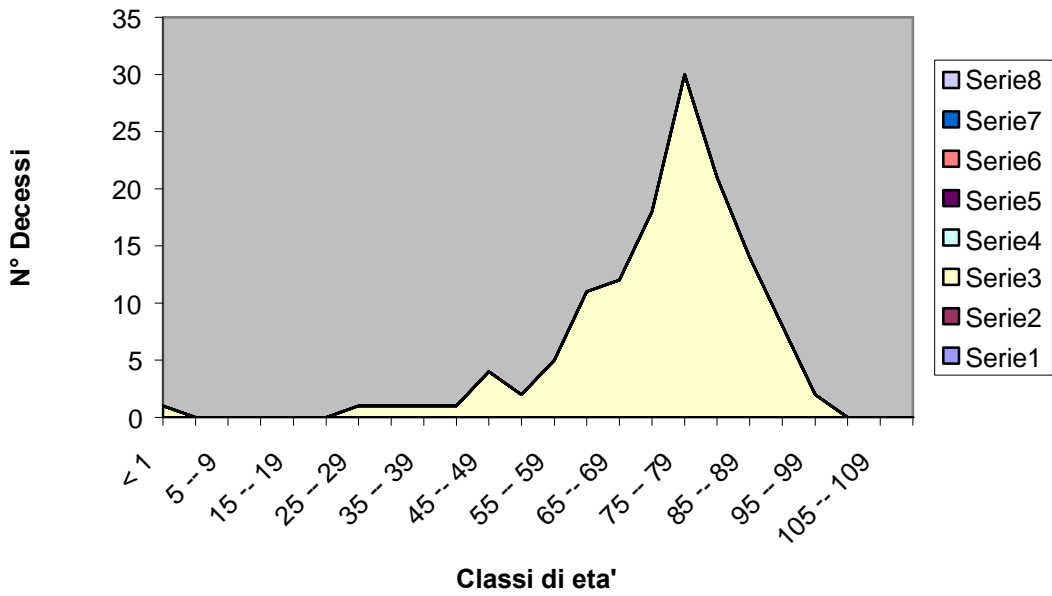

Decessi Procida 2001-2003
CURVA DI LEXIS - DONNE

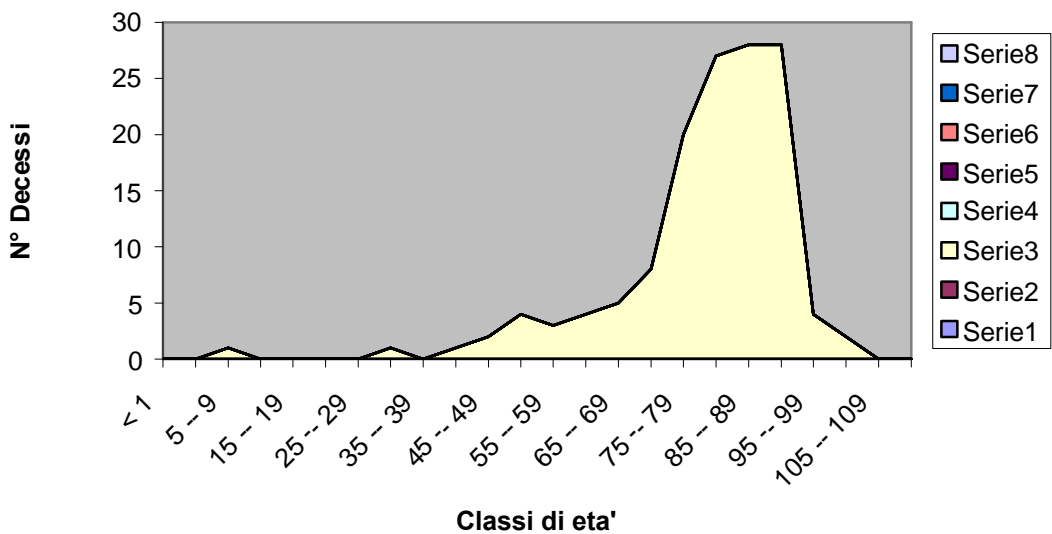

Decessi per classi d'età – Comune di Qualiano 2001-2003

Classi di Età	UOMINI		DONNE		TOTALE	
	N.	%	N.	%	N.	%
< 1	3	1,66%	1	0,56%	4	1,11%
1 -- 4	0	0,00%	0	0,00%	0	0,00%
5 -- 9	0	0,00%	0	0,00%	0	0,00%
10 -- 14	2	1,10%	0	0,00%	2	0,56%
15 -- 19	1	0,55%	0	0,00%	1	0,28%
20 -- 24	2	1,10%	2	1,12%	4	1,11%
25 -- 29	2	1,10%	2	1,12%	4	1,11%
30 -- 34	3	1,66%	1	0,56%	4	1,11%
35 -- 39	5	2,76%	3	1,69%	8	2,23%
40 -- 44	6	3,31%	5	2,81%	11	3,06%
45 -- 49	0	0,00%	5	2,81%	5	1,39%
50 -- 54	7	3,87%	5	2,81%	12	3,34%
55 -- 59	11	6,08%	4	2,25%	15	4,18%
60 -- 64	19	10,50%	6	3,37%	25	6,96%
65 -- 69	14	7,73%	15	8,43%	29	8,08%
70 -- 74	36	19,89%	28	15,73%	64	17,83%
75 -- 79	32	17,68%	31	17,42%	63	17,55%
80 --84	17	9,39%	37	20,79%	54	15,04%
85 -- 89	15	8,29%	17	9,55%	32	8,91%
90 -- 94	2	1,10%	15	8,43%	17	4,74%
95 -- 99	4	2,21%	1	0,56%	5	1,39%
100 -- 104	0	0,00%	0	0,00%	0	0,00%
105 -- 109	0	0,00%	0	0,00%	0	0,00%
110 -- 114	0	0,00%	0	0,00%	0	0,00%
TOTALI	181	100%	178	100%	359	100%

Decessi Qualiano 2001-2003
CURVA DI LEXIS - UOMINI

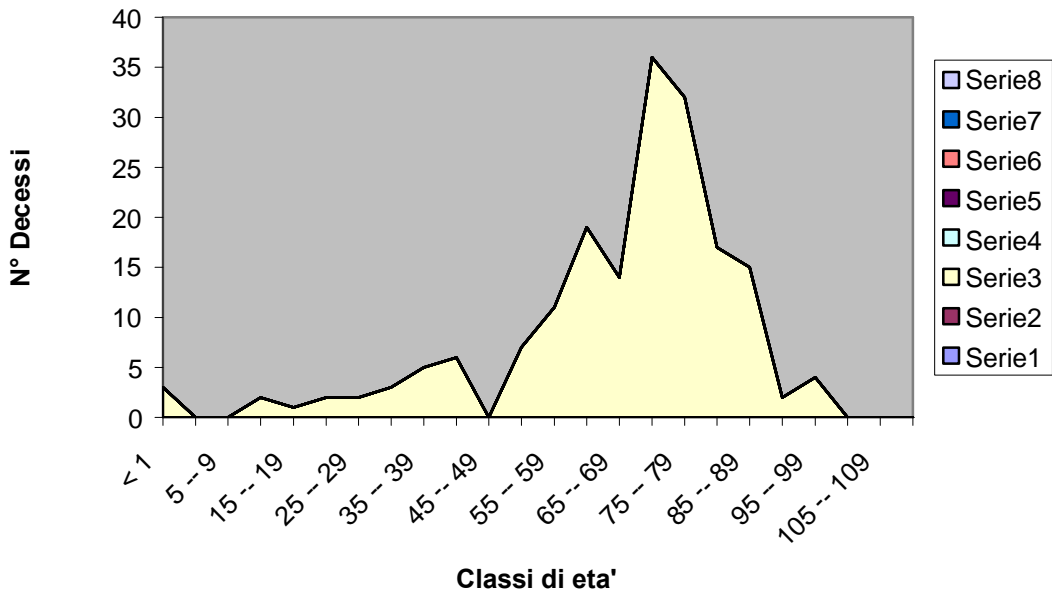

Decessi Qualiano 2001-2003
CURVA DI LEXIS - DONNE

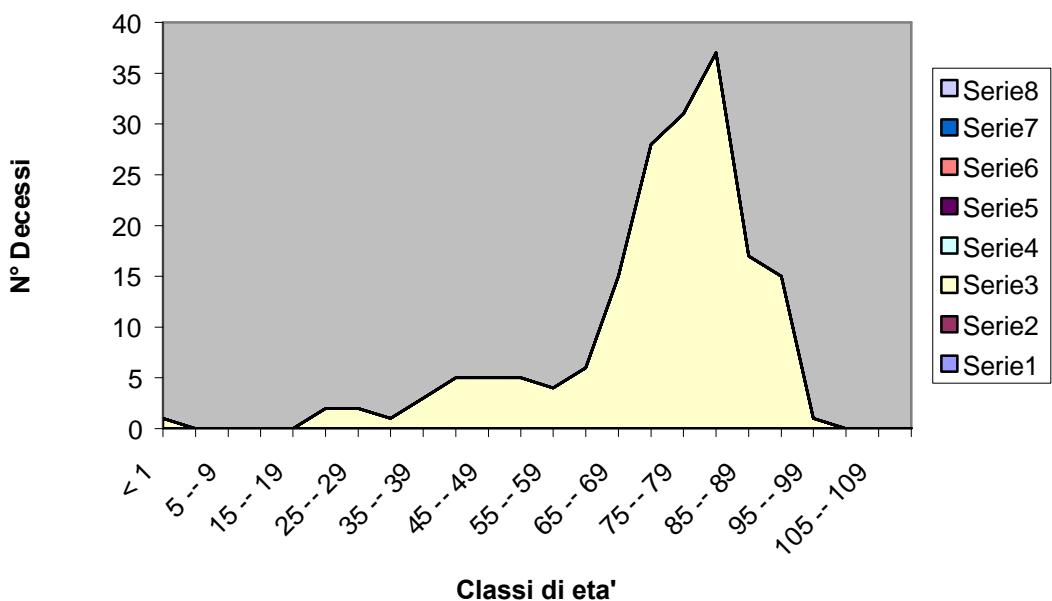

Decessi per classi d'età – Comune di Quarto 2001-2003

Classi di Età	UOMINI		DONNE		TOTALE	
	N.	%	N.	%	N.	%
< 1	4	1,45%	1	0,44%	5	0,99%
1 -- 4	1	0,36%	0	0,00%	1	0,20%
5 -- 9	0	0,00%	1	0,44%	1	0,20%
10 -- 14	0	0,00%	0	0,00%	0	0,00%
15 -- 19	2	0,72%	0	0,00%	2	0,40%
20 -- 24	3	1,09%	0	0,00%	3	0,59%
25 -- 29	4	1,45%	2	0,87%	6	1,19%
30 -- 34	6	2,17%	2	0,87%	8	1,58%
35 -- 39	1	0,36%	2	0,87%	3	0,59%
40 -- 44	11	3,99%	3	1,31%	14	2,77%
45 -- 49	11	3,99%	5	2,18%	16	3,17%
50 -- 54	21	7,61%	12	5,24%	33	6,53%
55 -- 59	21	7,61%	14	6,11%	35	6,93%
60 -- 64	21	7,61%	8	3,49%	29	5,74%
65 -- 69	24	8,70%	17	7,42%	41	8,12%
70 -- 74	38	13,77%	30	13,10%	68	13,47%
75 -- 79	39	14,13%	38	16,59%	77	15,25%
80 --84	33	11,96%	38	16,59%	71	14,06%
85 -- 89	24	8,70%	29	12,66%	53	10,50%
90 -- 94	11	3,99%	19	8,30%	30	5,94%
95 -- 99	0	0,00%	6	2,62%	6	1,19%
100 -- 104	1	0,36%	2	0,87%	3	0,59%
105 -- 109	0	0,00%	0	0,00%	0	0,00%
110 -- 114	0	0,00%	0	0,00%	0	0,00%
TOTALI	276	100%	229	100%	505	100%

Decessi Quarto 2001-2003
CURVA DI LEXIS - UOMINI

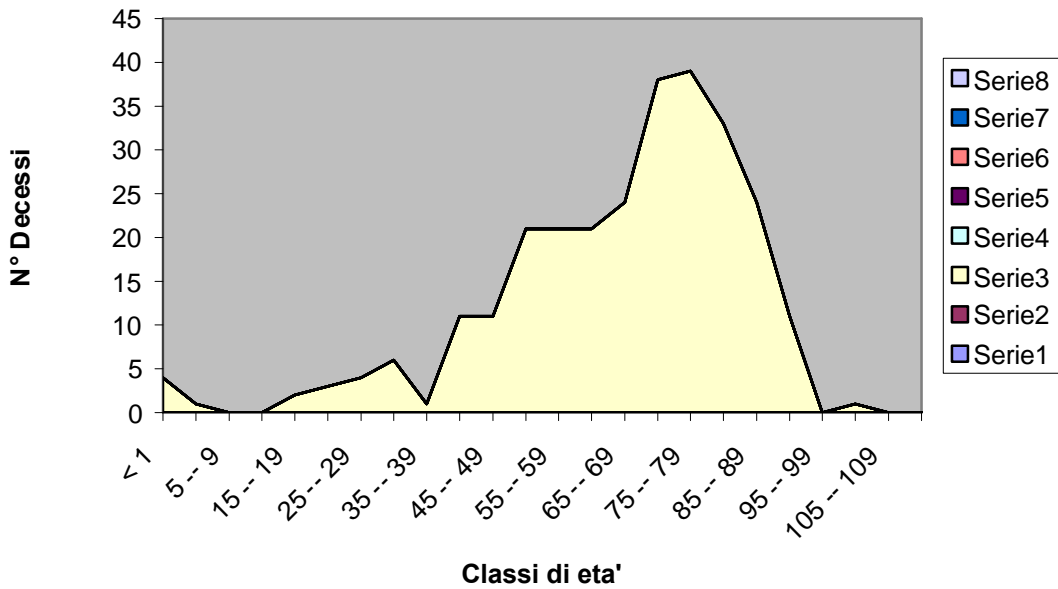

Decessi Quarto 2001-2003
CURVA DI LEXIS - DONNE

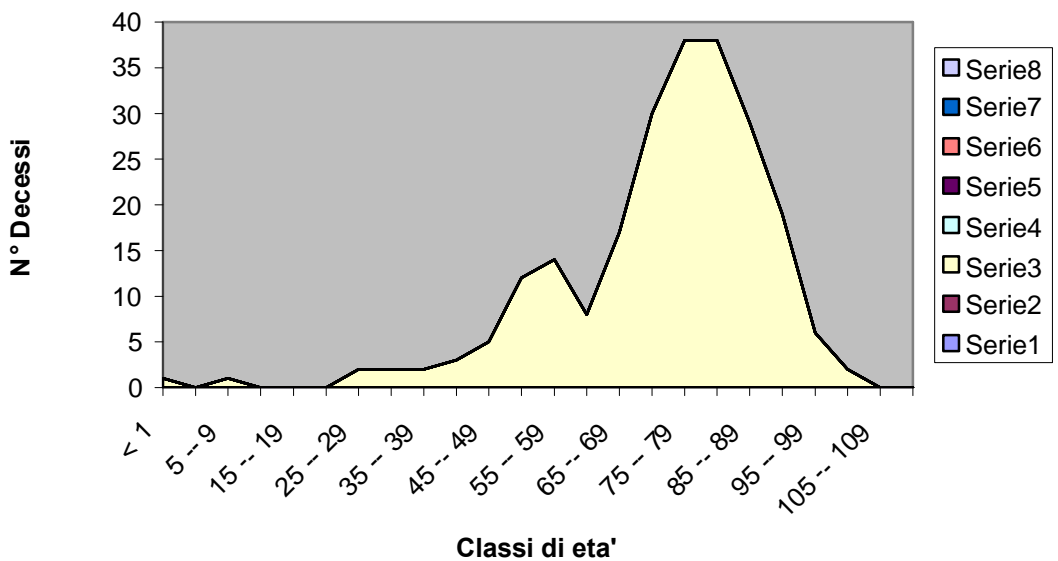

Decessi per classi d'età – Comune di Serrara Fontana 2001-2003

Classi di Età	UOMINI		DONNE		TOTALE	
	N.	%	N.	%	N.	%
< 1	0	0,00%	1	3,03%	1	1,43%
1 -- 4	0	0,00%	0	0,00%	0	0,00%
5 -- 9	0	0,00%	0	0,00%	0	0,00%
10 -- 14	0	0,00%	0	0,00%	0	0,00%
15 -- 19	0	0,00%	0	0,00%	0	0,00%
20 -- 24	1	2,70%	0	0,00%	1	1,43%
25 -- 29	1	2,70%	0	0,00%	1	1,43%
30 -- 34	0	0,00%	0	0,00%	0	0,00%
35 -- 39	0	0,00%	0	0,00%	0	0,00%
40 -- 44	1	2,70%	0	0,00%	1	1,43%
45 -- 49	1	2,70%	0	0,00%	1	1,43%
50 -- 54	2	5,41%	0	0,00%	2	2,86%
55 -- 59	1	2,70%	2	6,06%	3	4,29%
60 -- 64	1	2,70%	3	9,09%	4	5,71%
65 -- 69	3	8,11%	3	9,09%	6	8,57%
70 -- 74	4	10,81%	3	9,09%	7	10,00%
75 -- 79	7	18,92%	4	12,12%	11	15,71%
80 --84	4	10,81%	6	18,18%	10	14,29%
85 -- 89	5	13,51%	8	24,24%	13	18,57%
90 -- 94	4	10,81%	1	3,03%	5	7,14%
95 -- 99	1	2,70%	2	6,06%	3	4,29%
100 -- 104	1	2,70%	0	0,00%	1	1,43%
105 -- 109	0	0,00%	0	0,00%	0	0,00%
110 -- 114	0	0,00%	0	0,00%	0	0,00%
TOTALI	37	100%	33	100%	70	100%

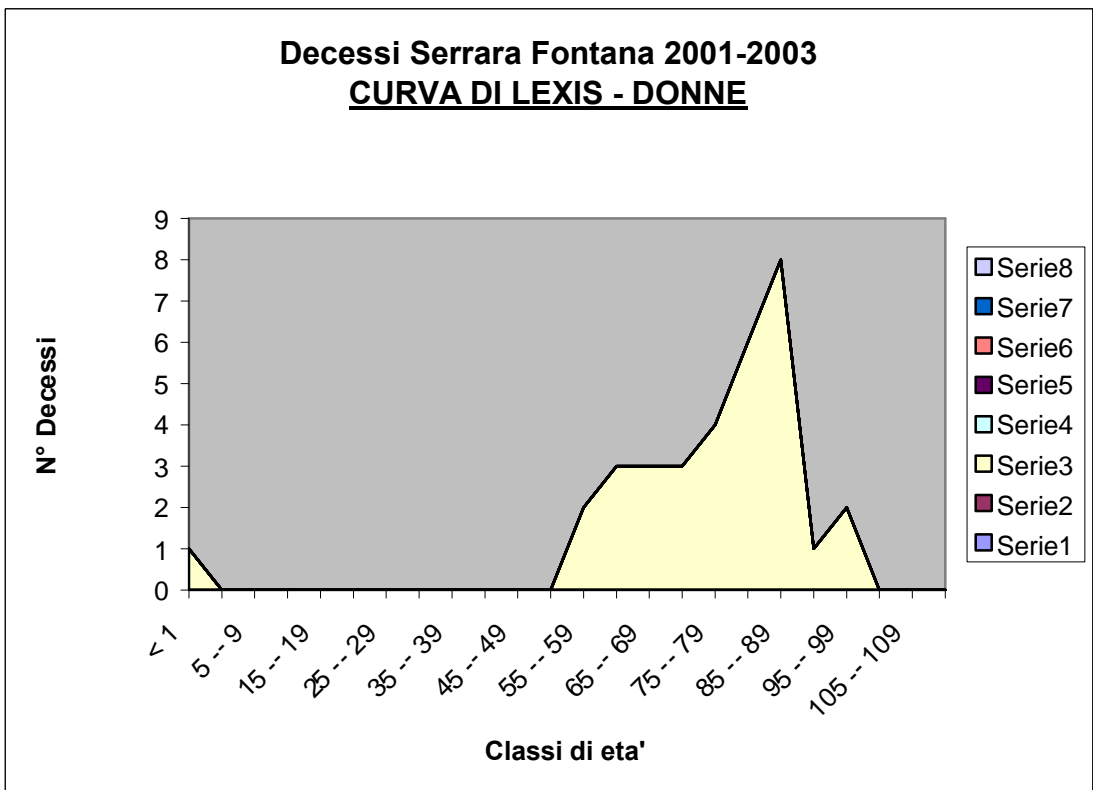
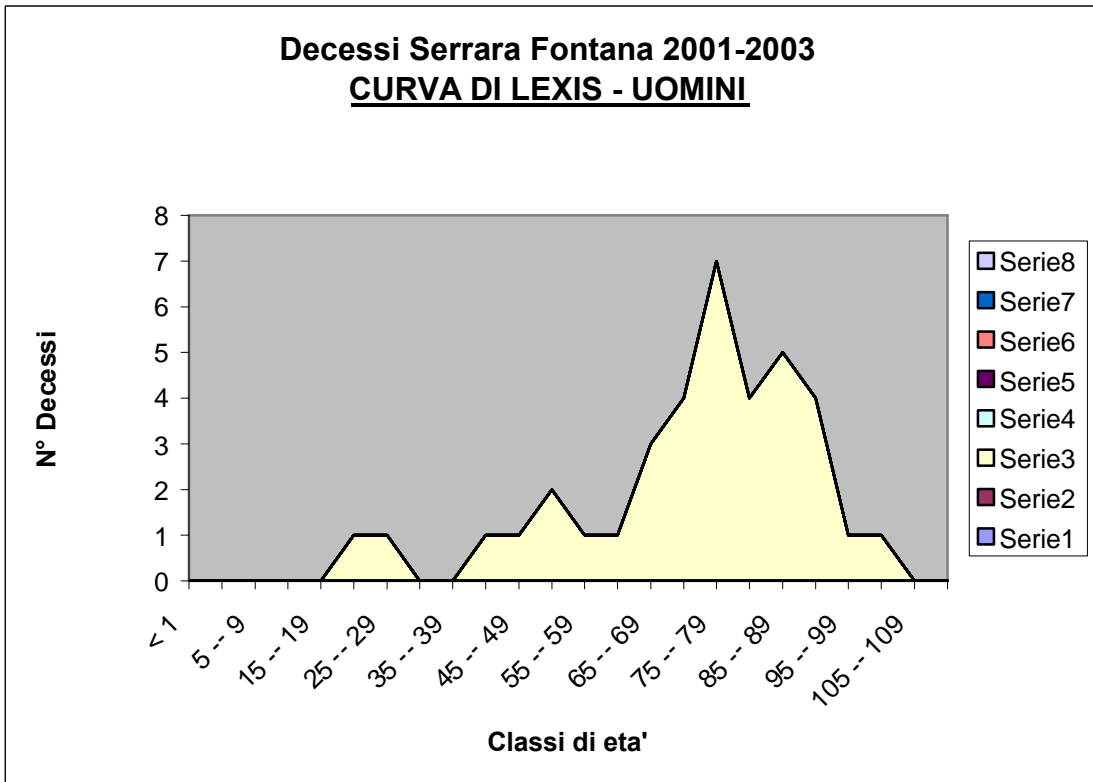

Decessi per classi d'età – Comune di Villaricca 2001-2003

Classi di Età	UOMINI		DONNE		TOTALE	
	N.	%	N.	%	N.	%
< 1	2	0,93%	1	0,46%	3	0,70%
1 -- 4	2	0,93%	0	0,00%	2	0,46%
5 -- 9	0	0,00%	0	0,00%	0	0,00%
10 -- 14	0	0,00%	1	0,46%	1	0,23%
15 -- 19	0	0,00%	0	0,00%	0	0,00%
20 -- 24	4	1,86%	1	0,46%	5	1,16%
25 -- 29	5	2,33%	2	0,93%	7	1,62%
30 -- 34	1	0,47%	1	0,46%	2	0,46%
35 -- 39	6	2,79%	2	0,93%	8	1,86%
40 -- 44	2	0,93%	4	1,85%	6	1,39%
45 -- 49	11	5,12%	7	3,24%	18	4,18%
50 -- 54	9	4,19%	4	1,85%	13	3,02%
55 -- 59	22	10,23%	11	5,09%	33	7,66%
60 -- 64	23	10,70%	7	3,24%	30	6,96%
65 -- 69	26	12,09%	10	4,63%	36	8,35%
70 -- 74	23	10,70%	27	12,50%	50	11,60%
75 -- 79	31	14,42%	41	18,98%	72	16,71%
80 --84	18	8,37%	40	18,52%	58	13,46%
85 -- 89	16	7,44%	26	12,04%	42	9,74%
90 -- 94	12	5,58%	24	11,11%	36	8,35%
95 -- 99	2	0,93%	6	2,78%	8	1,86%
100 -- 104	0	0,00%	1	0,46%	1	0,23%
105 -- 109	0	0,00%	0	0,00%	0	0,00%
110 -- 114	0	0,00%	0	0,00%	0	0,00%
TOTALI	215	100%	216	100%	431	100%

Decessi Villaricca 2001-2003
CURVA DI LEXIS - UOMINI

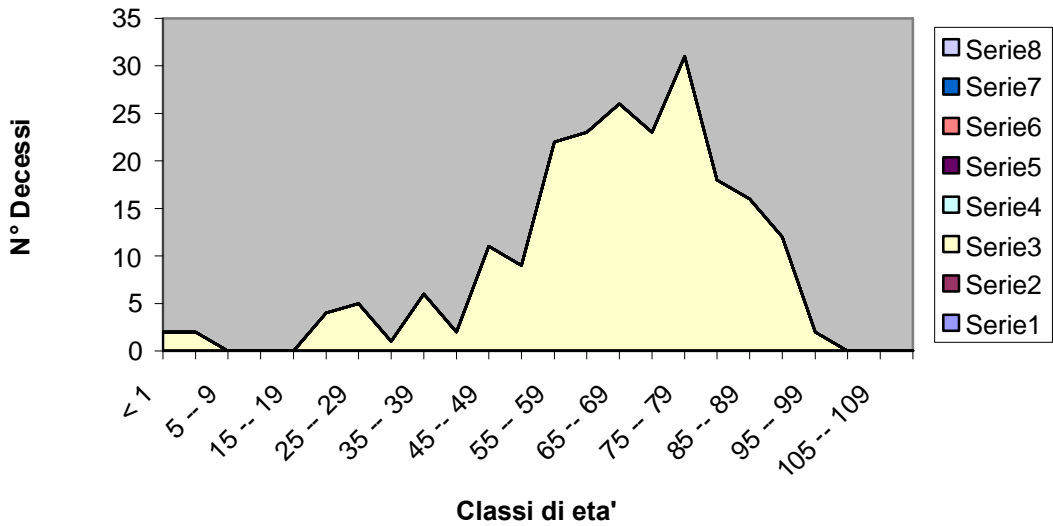

Decessi Villaricca 2001-2003
CURVA DI LEXIS - DONNE

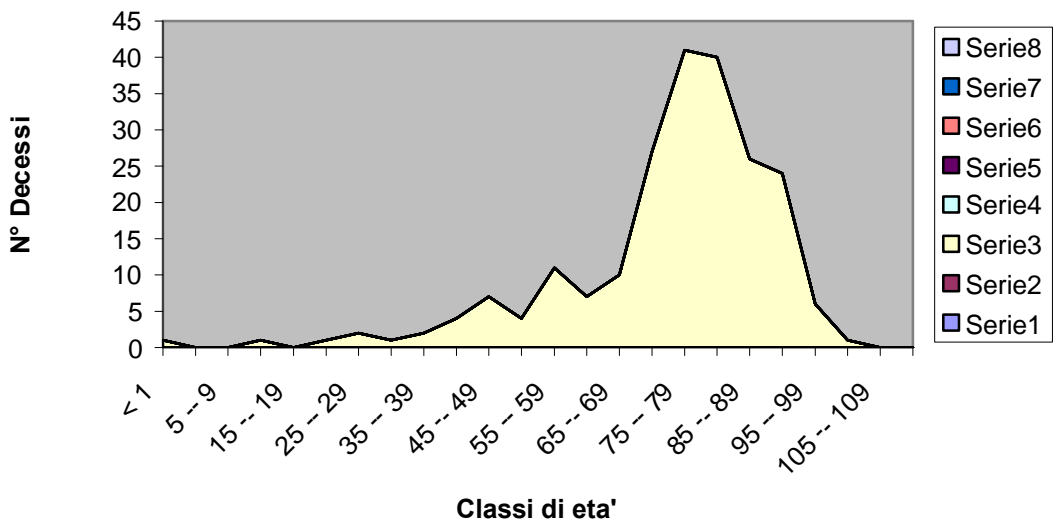

Malattie Cardiovascolari:

La mortalità per malattie dell'apparato cardiocircolatorio rappresenta la prima causa di morte nell'ASL per il triennio 2001-2003 con 3816 casi e il 42,46% dei decessi. Di questi ben 2108 decessi sono da ascrivere alle donne per le quali le malattie cardiovascolari costituiscono circa il 49%. L'analisi comunale della mortalità proporzionale, evidenzia per il Comune di Calvizzano il valore percentuale più elevato per decessi da malattie cardiovascolari con il 58,33% dei decessi, toccando quota 66,89% per il solo sesso femminile. Percentualmente i valori più bassi si riscontrano per i Comuni di Bacoli con il 36,19% ed il Comune di Quarto con il 37,82%. Il numero assoluto più alto di decessi da patologie cardiovascolari nel triennio in esame si è avuto nel Comune di Pozzuoli con 637 decessi contro i 625 del Comune di Giugliano. Per quest'ultimo comune le donne assommano a 338 casi contro i 340 decessi di Pozzuoli. Tra gli uomini il dato percentuale maggiore è raggiunto nel Comune di Barano con il 48,98% e nel Comune di Serrara Fontana con il 48,65% dei decessi. La frequenza di decessi più elevata tra gli uomini si è verificata nel Comune di Pozzuoli con 297 casi e nel Comune di Giugliano con 287 casi. Nell'ambito delle singole cause di morte dell'Apparato Cardiovascolare l'Infarto è prevalente nel sesso maschile con un valore percentuale di ASL del 16,16% e 276 decessi.

I Disturbi Cerebrovascolari sono al contrario percentualmente più numerosi nel sesso femminile raggiungendo un valore di 37,71% dei casi

con 795 soggetti deceduti. Tra i Comuni spiccano il Comune di Lacco Ameno con il 18% di decessi per infarto. Per gli uomini i casi di decessi per infarto assurgono al 24.62% nel Comune di Forio d'Ischia e al 24,44% nel Comune di Villaricca. La Frequenza maggiore di decessi da infarto nel triennio 2001-2003 si è verificata nel Comune di Giugliano con 43 casi contro i 41 casi del Comune di Pozzuoli. Nel Comune di Mugnano i decessi femminili da Disturbi Cerebrovascolari costituiscono il 47,90% dei decessi da Malattie CardioVascolari, con 57 casi e posizionandosi al terzo posto dietro solo ai Comuni di Giugliano con 128 casi e Marano con 85 casi.

Tumori:

Rappresentano con il 28,64%, la seconda causa di morte per i cittadini residenti nell'ASL Napoli 2. Vi è una incidenza dei decessi maggiore nel sesso maschile con il 33,87%, totalizzando 1571 casi rispetto a 1003 decessi per le donne. Percentualmente nel Comune di Qualiano i decessi per Tumore tra gli uomini hanno raggiunto il 36,46% e il 36,23% nel Comune di Pozzuoli. Di poco inferiori percentualmente, i decessi nei Comuni di Bacoli, Quarto e Melito. Di segno opposto il valore percentuale nei Comuni di Serrara Fontana e Casamicciola, con il 18,92% e il 23,19%. Per le donne la mortalità proporzionale si estende tra 11,92% del Comune di Calvizzano al 30,61% del Comune di Lacco Ameno. Numericamente i decessi maggiori si sono verificati per gli uomini nel Comune di Pozzuoli con 309 casi e per le donne nel Comune di Giugliano con 180 casi.

Tra i tumori nel periodo esaminato, il Tumore del Polmone provoca più morti in assoluto, prevalentemente negli uomini con un rapporto di quasi 5 a 1 nei confronti delle donne. Negli uomini infatti il Tumore del Polmone consistente nel 35,90% dei tumori con 564 casi rispetto ai 118 casi nel sesso femminile. Tra gli altri Tumori per gli uomini si evidenzia il Tumore del Fegato con 129 casi ed il Tumore della Vescica e del Colon-Retto, rispettivamente con 109 e 108 casi. Di rilievo la localizzazione Prostatica con 101 decessi. Nelle donne il Tumore alla Mammella rappresenta la prima causa di morte con il 17,65% dei casi, con un totale di 177 decessi.

L'interessamento del Colo-Retto totalizza 82 casi rappresentando la terza causa di morte per tumori nel sesso femminile.

L'osservazione comunale, evidenzia a Bacoli, una predominanza per il Tumore del Polmone con il 45,92% tra gli uomini con 45 casi su 98 decessi. Nel Comune di Pozzuoli e di Giugliano il maggior numero di decessi con 100 e 99 casi. Per le donne nel Comune di Procida il Tumore della Mammella rappresenta il valore percentuale più elevato con il 32,35% dei casi con 11 casi su 34 decessi. Sempre per la localizzazione mammaria, nel Comune di Giugliano, Marano e Pozzuoli si sono verificati rispettivamente 26,22 ed ancora 22 decessi.

Di rilievo per i Tumori del Fegato i 38 decessi nel Comune di Pozzuoli, che scendono a 30 nel Comune di Giugliano, e 20 decessi nel Comune di Marano. Di segno opposto l'assenza di casi nel Comune di Lacco Ameno.

Nel Comune di Pozzuoli la localizzazione al Colon-Retto costituisce la seconda causa di morte per Tumori con 46 casi ed il 10% circa dei decessi.

Malattie dell'Apparato Respiratorio:

Le Malattie dell'Apparato Respiratorio rappresentano la terza causa di morte con una prevalenza per il sesso maschile che conta ben 345 casi su un totale di 551 decessi. Questo rapporto è press'occhè costante in tutti i comuni dell'ASL, ad eccezione del Comune di Villaricca, ove si inverte. Prevalgono nell'ambito di questo raggruppamento i decessi per BroncoPneumopatia Cronica.

ASL Napoli 2 – Anni 2001/2003

	Uomini	Donne
	N.	N.
Bronchite/Enfisema/Asma	273	129
Malattie App.to Respiratorio	345	206

Bacoli – Anni 2001/2003

	Uomini	Donne
	N.	N.
Bronchite/Enfisema/Asma	27	11
Malattie App.to Respiratorio	39	25

Barano – Anni 2001/2003

	Uomini	Donne
	N.	N.
Bronchite/Enfisema/Asma	5	3
Malattie App.to Respiratorio	6	5

Calvizzano – Anni 2001/2003

	Uomini	Donne
	N.	N.
Bronchite/Enfisema/Asma	5	1
Malattie App.to Respiratorio	6	2

Casamicciola – Anni 2001/2003

	Uomini	Donne
	N.	N.
Bronchite/Enfisema/Asma	4	3
Malattie App.to Respiratorio	7	3

Forio d'Ischia – Anni 2001/2003

	Uomini	Donne
	N.	N.
Bronchite/Enfisema/Asma	10	4
Malattie App.to Respiratorio	11	7

Giugliano – Anni 2001/2003

	Uomini	Donne
	N.	N.
Bronchite/Enfisema/Asma	42	25
Malattie App.to Respiratorio	50	31

Ischia – Anni 2001/2003

	Uomini	Donne
	N.	N.
Bronchite/Enfisema/Asma	9	6
Malattie App.to Respiratorio	13	13

Lacco Ameno – Anni 2001/2003

	Uomini	Donne
	N.	N.
Bronchite/Enfisema/Asma	3	0
Malattie App.to Respiratorio	3	0

Marano – Anni 2001/2003

	Uomini	Donne
	N.	N.
Bronchite/Enfisema/Asma	42	18
Malattie Apparato Digerente	47	27

Melito – Anni 2001/2003

	Uomini	Donne
	N.	N.
Bronchite/Enfisema/Asma	7	6
Malattie App.to Respiratorio	10	8

Monte di Procida – Anni 2001/2003

	Uomini	Donne
	N.	N.
Bronchite/Enfisema/Asma	7	0
Malattie App.to Respiratorio	13	1

Mugnano – Anni 2001/2003

	Uomini	Donne
	N.	N.
Bronchite/Enfisema/Asma	16	9
Malattie App.to Respiratorio	23	13

Pozzuoli – Anni 2001/2003

	Uomini	Donne
	N.	N.
Bronchite/Enfisema/Asma	50	25
Malattie App.to Respiratorio	61	38

Procida – Anni 2001/2003

	Uomini	Donne
	N.	N.
Bronchite/Enfisema/Asma	6	2
Malattie App.to Respiratorio	10	6

Qualiano – Anni 2001/2003

	Uomini	Donne
	N.	N.
Bronchite/Enfisema/Asma	9	4
Malattie App.to Respiratorio	11	6

Quarto – Anni 2001/2003

	Uomini	Donne
	N.	N.
Bronchite/Enfisema/Asma	23	3
Malattie App.to Respiratorio	25	7

Serrara Fontana – Anni 2001/2003

	Uomini	Donne
	N.	N.
Bronchite/Enfisema/Asma	1	2
Malattie App.to Respiratorio	2	3

Villaricca – Anni 2001/2003

	Uomini	Donne
	N.	N.
Bronchite/Enfisema/Asma	7	7
Malattie App.to Respiratorio	8	11

Malattie dell'Apparato Digerente:

Le malattie dell'Apparato Digerente rappresentano la quarta causa di morte, tra i residenti dell'ASL Napoli 2, con una sostanziale parità tra i due sessi, con l'eccezione del Comune di Mugnano, in cui è doppio l'interessamento per gli uomini.

Prevalente per questo raggruppamento di cause la mortalità per Cirrosi/Epatite Cronica in tutti i Comuni in studio.

ASL Napoli 2 – Anni 2001/2003

	Uomini	Donne
	N.	N.
Cirrosi/Epatite Cronica	180	145
Malattie Apparato Digerente	276	240

Bacoli – Anni 2001/2003

	Uomini	Donne
	N.	N.
Cirrosi/Epatite Cronica	10	12
Malattie Apparato Digerente	15	16

Barano – Anni 2001/2003

	Uomini	Donne
	N.	N.
Cirrosi/Epatite Cronica	0	0
Malattie Apparato Digerente	5	4

Calvizzano – Anni 2001/2003

	Uomini	Donne
	N.	N.
Cirrosi/Epatite Cronica	1	3
Malattie Apparato Digerente	4	8

Casamicciola – Anni 2001/2003

	Uomini	Donne
	N.	N.
Cirrosi/Epatite Cronica	2	0
Malattie Apparato Digerente	3	3

Forio d'Ischia – Anni 2001/2003

	Uomini	Donne
	N.	N.
Cirrosi/Epatite Cronica	5	2
Malattie Apparato Digerente	8	3

Giugliano – Anni 2001/2003

	Uomini	Donne
	N.	N.
Cirrosi/Epatite Cronica	36	28
Malattie Apparato Digerente	50	38

Ischia – Anni 2001/2003

	Uomini	Donne
	N.	N.
Cirrosi/Epatite Cronica	5	6
Malattie Apparato Digerente	9	10

Lacco Ameno – Anni 2001/2003

	Uomini	Donne
	N.	N.
Cirrosi/Epatite Cronica	1	0
Malattie Apparato Digerente	1	1

Marano – Anni 2001/2003

	Uomini	Donne
	N.	N.
Cirrosi/Epatite Cronica	27	21
Malattie Apparato Digerente	35	35

Melito – Anni 2001/2003

	Uomini	Donne
	N.	N.
Cirrosi/Epatite Cronica	10	10
Malattie Apparato Digerente	14	11

Monte di Procida – Anni 2001/2003

	Uomini	Donne
	N.	N.
Cirrosi/Epatite Cronica	5	2
Malattie Apparato Digerente	8	13

Mugnano – Anni 2001/2003

	Uomini	Donne
	N.	N.
Cirrosi/Epatite Cronica	20	9
Malattie Apparato Digerente	26	13

Pozzuoli – Anni 2001/2003

	Uomini	Donne
	N.	N.
Cirrosi/Epatite Cronica	33	26
Malattie Apparato Digerente	56	35

Procida – Anni 2001/2003

	Uomini	Donne
	N.	N.
Cirrosi/Epatite Cronica	1	2
Malattie Apparato Digerente	6	7

Qualiano – Anni 2001/2003

	Uomini	Donne
	N.	N.
Cirrosi/Epatite Cronica	8	10
Malattie Apparato Digerente	10	12

Quarto – Anni 2001/2003

	Uomini	Donne
	N.	N.
Cirrosi/Epatite Cronica	9	8
Malattie Apparato Digerente	15	15

Serrara Fontana – Anni 2001/2003

	Uomini	Donne
	N.	N.
Cirrosi/Epatite Cronica	1	1
Malattie Apparato Digerente	1	2

Villaricca – Anni 2001/2003

	Uomini	Donne
	N.	N.
Cirrosi/Epatite Cronica	5	5
Malattie Apparato Digerente	10	13

Traumatismi-Cause Violente:

Gli Incidenti da Veicoli a Motore, insieme alle Cadute Accidentali, rappresentano le prime cause di morte tra gli eventi traumatici. Prevalente tra gli uomini la frequenza di decessi per eventi secondari ad incidenti automobilistici. Sono per lo più donne anziane le vittime di cadute accidentali. Di rilievo i 24 decessi per Suicidio, con Marano e Mugnano, con 5 casi e 4 casi, quasi tutti uomini, che evidenziano la frequenza maggiore. Nel Comune di Pozzuoli, Giugliano e Villaricca si sono verificati più decessi per Omicidio, quasi tutti uomini.

Frequenza di Decessi ASL Napoli2: 2001-2003

	Uomini		Donne	
	N.	%	N.	%
Cadute Accidentali	18	12.24	52	59.77
Incidenti da Veicoli a Motore	60	40.82	16	18.39
Suicidi	21	14.29	3	3.45
Omicidi	14	9.52	2	2.30
Altre Cause	34	23.13	14	16.09
Totali	147	100%	87	100%

Frequenza di Decessi Bacoli: 2001-2003

	Uomini		Donne	
	N.	%	N.	%
Cadute Accidentali	1	12.50	2	50.00
Incidenti da Veicoli a Motore	2	25.00	2	50.00
Suicidi	2	25.00	0	0.00
Omicidi	0	0.00	0	0.00
Altre Cause	3	37.50	0	0.00
Totali	8	100%	4	100%

Frequenza di Decessi Barano: 2001-2003

	Uomini		Donne	
	N.	%	N.	%
Cadute Accidentali	0	0.00	1	100.00
Incidenti da Veicoli a Motore	2	50.00	0	0.00
Suicidi	1	25.00	0	0.00
Omicidi	0	0.00	0	0.00
Altre Cause	1	25.00	0	0.00
Totali	4	100%	1	100%

Frequenza di Decessi Calvizzano: 2001-2003

	Uomini		Donne	
	N.	%	N.	%
Cadute Accidentali	0	0.00	3	100.00
Incidenti da Veicoli a Motore	2	66.67	0	0.00
Suicidi	0	0.00	0	0.00
Omicidi	1	33.33	0	0.00
Altre Cause	0	0.00	0	0.00
Totali	3	100%	3	100%

Frequenza di Decessi Casamicciola: 2001-2003

	Uomini		Donne	
	N.	%	N.	%
Cadute Accidentali	0	0.00	3	100.00
Incidenti da Veicoli a Motore	0	0.00	0	0.00
Suicidi	0	0.00	0	0.00
Omicidi	0	0.00	0	0.00
Altre Cause	1	100.00	0	0.00
Totali	1	100%	3	100%

Frequenza di Decessi Forio d'Ischia: 2001-2003

	Uomini		Donne	
	N.	%	N.	%
Cadute Accidentali	1	20.00	0	0.00
Incidenti da Veicoli a Motore	1	20.00	1	100.00
Suicidi	2	40.00	0	0.00
Omicidi	0	0.00	0	0.00
Altre Cause	1	20.00	0	0.00
Totali	5	100%	1	100%

Frequenza di Decessi Giugliano: 2001-2003

	Uomini		Donne	
	N.	%	N.	%
Cadute Accidentali	4	13.33	7	46.67
Incidenti da Veicoli a Motore	16	53.33	5	33.33
Suicidi	3	10.00	0	0.00
Omicidi	3	10.00	0	0.00
Altre Cause	4	13.33	3	20.00
Totali	30	100%	15	100%

Frequenza di Decessi Ischia: 2001-2003

	Uomini		Donne	
	N.	%	N.	%
Cadute Accidentali	0	0.00	3	60.00
Incidenti da Veicoli a Motore	1	50.00	1	20.00
Suicidi	0	0.00	1	20.00
Omicidi	0	0.00	0	0.00
Altre Cause	1	50.00	0	0.00
Totali	2	100%	5	100%

Frequenza di Decessi Lacco Ameno: 2001-2003

	Uomini		Donne	
	N.	%	N.	%
Cadute Accidentali	0	0.00	0	0.00
Incidenti da Veicoli a Motore	0	0.00	0	0.00
Suicidi	1	100.00	0	0.00
Omicidi	0	0.00	0	0.00
Altre Cause	0	0.00	0	0.00
Totali	1	100%	0	100%

Frequenza di Decessi Marano: 2001-2003

	Uomini		Donne	
	N.	%	N.	%
Cadute Accidentali	0	0.00	10	83.33
Incidenti da Veicoli a Motore	6	50.00	0	0.00
Suicidi	4	33.33	1	8.33
Omicidi	1	8.33	1	8.33
Altre Cause	1	8.33	1	8.33
Totali	12	100%	12	100%

Frequenza di Decessi Melito: 2001-2003

	Uomini		Donne	
	N.	%	N.	%
Cadute Accidentali	1	16.67	1	50.00
Incidenti da Veicoli a Motore	2	33.33	1	50.00
Suicidi	1	16.67	0	0.00
Omicidi	1	16.67	0	0.00
Altre Cause	1	16.67	0	0.00
Totali	6	100%	2	100%

Frequenza di Decessi Monte di Procida: 2001-2003

	Uomini		Donne	
	N.	%	N.	%
Cadute Accidentali	0	0.00	2	50.00
Incidenti da Veicoli a Motore	1	50.00	1	25.00
Suicidi	0	0.00	0	0.00
Omicidi	0	0.00	0	0.00
Altre Cause	1	50.00	1	25.00
Totali	2	100%	4	100%

Frequenza di Decessi Mugnano: 2001-2003

	Uomini		Donne	
	N.	%	N.	%
Cadute Accidentali	1	8.33	1	25.00
Incidenti da Veicoli a Motore	2	16.67	1	25.00
Suicidi	4	33.33	0	0.00
Omicidi	2	16.67	0	0.00
Altre Cause	3	25.00	2	50.00
Totali	12	100%	4	100%

Frequenza di Decessi Pozzuoli: 2001-2003

	Uomini		Donne	
	N.	%	N.	%
Cadute Accidentali	3	14.29	9	60.00
Incidenti da Veicoli a Motore	8	38.10	1	6.67
Suicidi	2	9.52	0	0.00
Omicidi	3	14.29	1	6.67
Altre Cause	5	23.81	4	26.67
Totali	21	100%	15	100%

Frequenza di Decessi Procida: 2001-2003

	Uomini		Donne	
	N.	%	N.	%
Cadute Accidentali	3	42.86	3	60.00
Incidenti da Veicoli a Motore	1	14.29	2	40.00
Suicidi	0	0.00	0	0.00
Omicidi	0	0.00	0	0.00
Altre Cause	3	42.86	0	0.00
Totali	7	100%	5	100%

Frequenza di Decessi Qualiano: 2001-2003

	Uomini		Donne	
	N.	%	N.	%
Cadute Accidentali	2	22.22	0	0.00
Incidenti da Veicoli a Motore	3	33.33	0	0.00
Suicidi	1	11.11	0	0.00
Omicidi	0	0.00	0	0.00
Altre Cause	3	33.33	2	100.00
Totali	9	100%	2	100%

Frequenza di Decessi Quarto: 2001-2003

	Uomini		Donne	
	N.	%	N.	%
Cadute Accidentali	1	10.00	4	80.00
Incidenti da Veicoli a Motore	9	90.00	1	20.00
Suicidi	0	0.00	0	0.00
Omicidi	0	0.00	0	0.00
Altre Cause	5	33.33	3	37.50
Totali	15	100%	8	100%

Frequenza di Decessi Serrara Fontana: 2001-2003

	Uomini		Donne	
	N.	%	N.	%
Cadute Accidentali	1	50.00	0	0.00
Incidenti da Veicoli a Motore	0	0.00	0	0.00
Suicidi	1	50.00	0	0.00
Omicidi	0	0.00	0	0.00
Altre Cause	0	0.00	0	0.00
Totali	2	100%	0	100%

Frequenza di Decessi Villaricca: 2001-2003

	Uomini		Donne	
	N.	%	N.	%
Cadute Accidentali	0	0.00	3	75.00
Incidenti da Veicoli a Motore	3	42.86	0	0.00
Suicidi	0	0.00	0	0.00
Omicidi	3	42.86	0	0.00
Altre Cause	1	14.29	1	25.00
Totali	7	100%	4	100%

Diabete

Rappresenta una causa rilevante di mortalità nella ASL Napoli 2. Nel Triennio 2001-2003 sono deceduti 341 soggetti, di cui 218 di sesso femminile. Il dato percentuale di 3,79% è sostanzialmente uniforme per tutti i Comuni, ad eccezione dei Comuni di Barano, Monte di Procida, Melito, ponendosi al di sopra del 5%.

Settore Epidemiologia Descrittiva e Valutativa ASL Napoli 2

Registro Nominativo Cause di Morte

Tabelle Grandi Gruppi di Cause di Morte : Anni 2001 - 2003

ASL Napoli 2

Cause di morte	UOMINI					DONNE					TOTALE	
	N.	%	TS	ES	LC (95%)	N.	%	TS	ES	LC (95%)	N.	%
Malattie Cardiovascolari	1708	36,61%	36,5	0,8	34,8 - 38,3	2108	48,77%	45,2	0,9	43,3 - 47,1	3816	42,46%
Tumori	1571	33,67%	30,9	0,7	29,4 - 32,4	1003	23,21%	18,5	0,5	17,4 - 19,6	2574	28,64%
Malattie Apparato Digerente	276	5,92%	5,4	0,2	4,8 - 5,9	240	5,55%	4,9	0,2	4,4 - 5,5	516	5,74%
Malattie Apparato Respiratorio	345	7,39%	7,7	0,3	6,9 - 8,4	206	4,77%	4,4	0,2	3,8 - 4,9	551	6,13%
Diabete	123	2,64%	2,5	0,1	2,2 - 2,8	218	5,04%	4,4	0,2	3,9 - 5	341	3,79%
Malattie Apparato Genito-Urinario	84	1,80%	1,7	0,1	1,4 - 2,0	115	2,66%	2,4	0,2	2 - 2,7	199	2,21%
Traumatismi e Avvelenamenti	147	3,15%	2,4	0,1	2,2 - 2,5	87	2,01%	1,6	0,1	1,3 - 2	234	2,60%
Malattie del Sistema Nervoso	72	1,54%	1,3	0,1	1,1 - 1,4	61	1,41%	1,1	0,1	0,9 - 1,3	133	1,48%
Cause Mal Definite	208	4,46%	3,7	0,2	3,3 - 4,0	163	3,77%	3,2	0,2	2,7 - 3,6	371	4,13%
Altre Cause	132	2,83%	2,7			121	2,80%	2,7			253	2,81%
	4666	100%	94,8	1,3	92,1 - 97,6	4322	100%	88,4	1,3	85,8 - 91,1	8988	100%

N: Numero deceduti

%: Valore percentuale

TS: Tasso di standardizzazione diretta sulla popolazione italiana del 1991

ES: Errore Standard

LC: Limiti di Confidenza al 95%

Tabelle Grandi Gruppi di Cause di Morte - Anni 2001-2003 - Comune di Bacoli

Cause di morte	UOMINI					DONNE					TOTALE	
	N.	%	TS	ES	LC (95%)	N.	%	TS	ES	LC (95%)	N.	%
Malattie Cardiovascolari	80	28,99%	24,7	2,7	19,2 - 30,1	127	42,91%	40,7	3,6	33,6 - 47,8	207	36,19%
Tumori	98	35,51%	29,32	2,9	23,4 - 35,1	80	27,03%	24,2	2,7	18,8 - 29,6	178	31,12%
Malattie Apparato Digerente	15	5,43%	4,3	1,1	2,1 - 6,4	16	5,41%	4,9	1,2	2,5 - 7,4	31	5,42%
Malattie Apparato Respiratorio	39	14,13%	12,7	2	8,7 - 16,7	25	8,45%	8,3	1,6	5,0 - 11,6	64	11,19%
Diabete	6	2,17%	1,6	0,6	0,3 - 2,9	15	5,07%	4,6	1,2	2,3 - 7,0	21	3,67%
Malattie Apparato Genito-Urinario	7	2,54%	2,2	0,8	0,5 - 3,8	12	4,05%	4	1,1	1,7 - 6,2	19	3,32%
Traumatismi e Avvelenamenti	8	2,90%	2,4	0,8	0,7 - 4,1	4	1,35%	1,2	0,6	0,04 - 2,3	12	2,10%
Malattie del Sistema Nervoso	8	2,90%	2,4	0,8	0,7 - 4,0	2	0,68%	0,5	0,3	-0,2 - 1,2	10	1,75%
Cause Mal Definite	8	2,90%	2,4	0,8	0,7 - 4,1	11	3,72%	3,2	1	1,3 - 5,2	19	3,32%
Altre Cause	7	2,54%	2,3			4	1,35%	1,7			11	1,92%
	276	100%	84,3	5,1	74,3 - 94,3	296	100%	93,3	5,4	82,5 - 104	572	100%

Tabelle Grandi Gruppi di Cause di Morte - Anni 2001-2003 - Comune di Barano

Cause di morte	UOMINI					DONNE					TOTALE	
	N.	%	TS	ES	LC (95%)	N.	%	TS	ES	LC (95%)	N.	%
Malattie Cardiovascolari	48	48,98%	40,7	5,8	29,1 - 52,2	43	50,00%	34,5	5,3	24,1 - 44,9	91	49,46%
Tumori	25	25,51%	20,3	4,1	12,3 - 28,4	15	17,44%	12,6	3,3	6,1 - 19,1	40	21,74%
Malattie Apparato Digerente	5	5,10%	4	1,8	0,4 - 7,5	4	4,65%	3,1	1,5	0,08 - 6,2	9	4,89%
Malattie Apparato Respiratorio	6	6,12%	4,8	1,9	0,9 - 8,6	5	5,81%	3,8	1,7	0,4 - 7,2	11	5,98%
Diabete	4	4,08%	3,3	1,6	0,07 - 6,6	6	6,98%	5,1	2,1	0,9 - 9,4	10	5,43%
Malattie Apparato Genito-Urinario	1	1,02%	0,6	0,6	-0,6 - 2,0	0	0,00%	0	0	0	1	0,54%
Traumatismi e Avvelenamenti	4	4,08%	3,7	1,6	0,07 - 7,4	1	1,16%	0,7	0,7	-0,7 - 2,3	5	2,72%
Malattie del Sistema Nervoso	2	2,04%	1,3	0,9	-0,5 - 3,2	0	0,00%	0	0	0	2	1,09%
Cause Mal Definite	2	2,04%	1,7	1,2	-0,6 - 4,0	10	11,63%	8,1	2,5	3,1 - 13,2	12	6,52%
Altre Cause	1	1,02%	1,1			2	2,33%	2,1			3	1,63%
	98	100%	81,5	8,2	65,3 - 97,7	86	100%	70	7,6	55,1 - 85,0	184	100%

Tabelle Grandi Gruppi di Cause di Morte - Anni 2001-2003 - Comune di Calvizzano

Cause di morte	UOMINI					DONNE					TOTALE	
	N.	%	TS	ES	LC (95%)	N.	%	TS	ES	LC (95%)	N.	%
Malattie Cardiovascolari	60	48,00%	54,6	7	40,7 - 68,4	101	66,89%	84,6	8,4	68,0 - 101,1	161	58,33%
Tumori	40	32,00%	34,8	5,5	23,9 - 45,8	18	11,92%	13,2	3,1	6,9 - 19,4	58	21,01%
Malattie Apparato Digerente	4	3,20%	3,1	1,6	0,3 - 6,3	8	5,30%	6,5	2,3	1,9 - 11,0	12	4,35%
Malattie Apparato Respiratorio	6	4,80%	5,1	2,1	1,0 - 9,2	2	1,32%	1,7	1,2	-0,66 - 4,0	8	2,90%
Diabete	5	4,00%	4,2	1,9	0,5 - 8,0	3	1,99%	2,5	1,4	-0,3 - 5,4	8	2,90%
Malattie Apparato Genito-Urinario	1	0,80%	0,9	0,9	-0,8 - 2,6	3	1,99%	2,6	1,5	-0,3 - 5,6	4	1,45%
Traumatismi e Avvelenamenti	3	2,40%	1,5	0,9	-0,2 - 3,3	3	1,99%	2,2	1,3	-0,3 - 4,8	6	2,17%
Malattie del Sistema Nervoso	2	1,60%	1,8	1,2	-0,6 - 4,3	6	3,97%	5	2,1	0,9 - 9,2	8	2,90%
Cause Mal Definite	2	1,60%	1,9	1,3	-0,7 - 4,6	4	2,65%	3	1,5	0,01 - 6,1	6	2,17%
Altre Cause	2	1,60%	2,3			3	1,99%	3,3			5	1,81%
	125	100%	110,2	9,9	90,7 - 129,7	151	100%	124,6	10,2	104,5 - 144,7	276	100%

Tabelle Grandi Gruppi di Cause di Morte - Anni 2001-2003 - Comune di Casamicciola

Cause di morte	UOMINI					DONNE					TOTALE	
	N.	%	TS	ES	LC (95%)	N.	%	TS	ES	LC (95%)	N.	%
Malattie Cardiovascolari	30	43,48%	26,6	4,8	17,0 - 36,2	48	50,53%	38,5	5,6	27,5 - 49,5	78	47,56%
Tumori	16	23,19%	14,2	3,6	7,1 - 21,3	26	27,37%	20,8	4,1	12,7 - 29,0	42	25,61%
Malattie Apparato Digerente	3	4,35%	2,9	1,7	-0,4 - 6,2	3	3,16%	2,4	1,4	-0,3 - 5,2	6	3,66%
Malattie Apparato Respiratorio	7	10,14%	6,1	2,3	1,5 - 10,7	3	3,16%	2,4	1,4	-0,3 - 5,2	10	6,10%
Diabete	3	4,35%	2,8	1,6	-0,3 - 6,0	4	4,21%	3,3	1,6	0,06 - 6,5	7	4,27%
Malattie Apparato Genito-Urinario	2	2,90%	1,5	1,1	-0,6 - 3,7	3	3,16%	2,1	1,2	-0,3 - 4,6	5	3,05%
Traumatismi e Avvelenamenti	1	1,45%	1,3	1,3	-1,2 - 3,8	3	3,16%	2,4	1,4	-0,3 - 5,2	4	2,44%
Malattie del Sistema Nervoso	2	2,90%	1,2	0,9	-0,5 - 3,0	0	0,00%	0	0	0	2	1,22%
Cause Mal Definite	4	5,80%	3,4	1,7	0,02 - 6,8	2	2,11%	1,6	1,1	-0,6 - 3,9	6	3,66%
Altre Cause	1	1,45%	1,4			3	3,16%	2,9			4	2,44%
	69	100%	61,4	7,4	46,7 - 76,0	95	100%	76,4	7,9	60,9 - 91,9	164	100%

Tabelle Grandi Gruppi di Cause di Morte - Anni 2001-2003 - Comune di Forio d'Ischia

Cause di morte	UOMINI					DONNE					TOTALE	
	N.	%	TS	ES	LC (95%)	N.	%	TS	ES	LC (95%)	N.	%
Malattie Cardiovascolari	65	40,12%	37,6	4,7	28,4 - 46,8	87	60,84%	53	5,7	41,8 - 64,2	152	49,84%
Tumori	53	32,72%	29	4	21,1 - 36,9	31	21,68%	16,8	3	10,8 - 22,9	84	27,54%
Malattie Apparato Digerente	8	4,94%	4	1,4	1,2 - 6,9	3	2,10%	1,5	0,9	0,2 - 3,3	11	3,61%
Malattie Apparato Respiratorio	11	6,79%	6,7	2	2,7 - 10,7	7	4,90%	4,1	1,5	1,0 - 7,2	18	5,90%
Diabete	6	3,70%	3,8	1,5	0,7 - 6,8	5	3,50%	2,7	1,2	0,2 - 5,1	11	3,61%
Malattie Apparato Genito-Urinario	1	0,62%	0,4	0,4	-0,3 - 1,2	0	0,00%	0	0	0	1	0,33%
Traumatismi e Avvelenamenti	5	3,09%	2,6	1,2	0,2 - 5	1	0,70%	0,5	0,5	-0,4 - 1,5	6	1,97%
Malattie del Sistema Nervoso	1	0,62%	0,4	0,4	-0,3 - 1,2	1	0,70%	0,3	0,3	-0,3 - 1,0	2	0,66%
Cause Mal Definite	10	6,17%	5,4	1,7	2,0 - 8,9	2	1,40%	1,6	0,9	-0,2 - 3,4	12	3,93%
Altre Cause	2	1,23%	1,3			6	4,20%	2,7			8	2,62%
	162	100%	91,2	7,2	77,0 - 105,4	143	100%	83,2	7	69,4 - 97,1	305	100%

Tabelle Grandi Gruppi di Cause di Morte - Anni 2001-2003 - Comune di Giugliano

Cause di morte	UOMINI					DONNE					TOTALE	
	N.	%	TS	ES	LC (95%)	N.	%	TS	ES	LC (95%)	N.	%
Malattie Cardiovascolari	287	36,38%	38,7	2,3	24,1 - 43,3	338	46,43%	48,5	2,6	43,3 - 53,8	625	41,20%
Tumori	266	33,71%	31,7	2	27,7 - 35,6	180	24,73%	20,5	1,6	17,4 - 23,7	446	29,40%
Malattie Apparato Digerente	50	6,34%	6,1	0,9	4,4 - 7,8	38	5,22%	5,1	0,8	3,5 - 6,8	88	5,80%
Malattie Apparato Respiratorio	50	6,34%	6,9	1	5,0 - 8,9	31	4,26%	4,4	0,8	2,9 - 6,0	81	5,34%
Diabete	21	2,66%	2,8	0,6	1,6 - 4,0	37	5,08%	5	0,8	3,4 - 6,6	58	3,82%
Malattie Apparato Genito-Urinario	11	1,39%	1,4	0,4	0,6 - 2,2	21	2,88%	2,7	0,6	1,6 - 3,9	32	2,11%
Traumatismi e Avvelenamenti	30	3,80%	2,7	0,4	1,7 - 3	15	2,06%	1,7	0,4	0,9 - 2,6	45	2,97%
Malattie del Sistema Nervoso	5	0,63%	0,5	0,2	0,1 - 0,9	12	1,65%	1,6	0,4	0,7 - 2,5	17	1,12%
Cause Mal Definite	41	5,20%	4,2	0,7	2,9 - 5,6	25	3,43%	3	0,6	1,8 - 4,2	66	4,35%
Altre Cause	28	3,55%	2,7			31	4,26%	3,1			59	3,89%
	789	100%	97,7	3,6	90,6 - 104,8	728	100%	95,6	3,6	88,4 - 102,8	1517	100%

Tabelle Grandi Gruppi di Cause di Morte - Anni 2001-2003 - Comune di Ischia

Cause di morte	UOMINI					DONNE					TOTALE	
	N.	%	TS	ES	LC (95%)	N.	%	TS	ES	LC (95%)	N.	%
Malattie Cardiovascolari	70	36,65%	25,7	3	19,7 - 31,8	84	44,68%	30,6	3,3	24,0 - 37,2	154	40,63%
Tumori	64	33,51%	22,4	2,8	16,8 - 27,9	50	26,60%	17,9	2,5	12,9 - 23,0	114	30,08%
Malattie Apparato Digerente	9	4,71%	3,1	1,6	1,0 - 5,2	10	5,32%	3,5	1,1	1,3 - 5,6	19	5,01%
Malattie Apparato Respiratorio	13	6,81%	4,9	1,3	2,2 - 7,5	13	6,91%	4,6	1,3	2,0 - 7,1	26	6,86%
Diabete	7	3,66%	2,4	0,9	0,6 - 4,3	9	4,79%	3,4	1,1	1,2 - 5,7	16	4,22%
Malattie Apparato Genito-Urinario	2	1,05%	0,7	0,5	-0,2 - 1,7	2	1,06%	0,7	0,5	-0,2 - 1,7	4	1,06%
Traumatismi e Avvelenamenti	2	1,05%	0,7	0,5	-0,2 - 1,8	4	2,13%	1,4	0,7	0,03 - 2,9	6	1,58%
Malattie del Sistema Nervoso	5	2,62%	1,9	0,6	0,2 - 3,6	1	0,53%	0,3	0,3	-0,3 - 1,0	6	1,58%
Cause Mal Definite	13	6,81%	5	1,4	2,2 - 7,7	9	4,79%	3,3	1	1,1 - 5,4	22	5,80%
Altre Cause	6	3,14%	2,8			6	3,19%	2,6			12	3,17%
	191	100%	69,6	5	59,7 - 79,6	188	100%	68,3	5	58,5 - 78,2	379	100%

Tabelle Grandi Gruppi di Cause di Morte - Anni 2001-2003 - Comune di Lacco Ameno

Cause di morte	UOMINI					DONNE					TOTALE	
	N.	%	TS	ES	LC (95%)	N.	%	TS	ES	LC (95%)	N.	%
Malattie Cardiovascolari	24	48,00%	40,9	8,4	24,3 - 57,4	26	53,06%	41,8	8,3	25,4 - 58,2	50	50,51%
Tumori	15	30,00%	24,7	6,4	12,1 - 37,4	15	30,61%	24,5	6,4	11,9 - 37,1	30	30,30%
Malattie Apparato Digerente	1	2,00%	1,5	1,5	-1,5 - 4,6	1	2,04%	1,7	1,7	-1,7 - 5,2	2	2,02%
Malattie Apparato Respiratorio	3	6,00%	5,3	3,1	-0,7 - 11,4	0	0,00%	0	0	0	3	3,03%
Diabete	0	0,00%	0	0	0	1	2,04%	1,7	1,7	-1,7 - 5,2	1	1,01%
Malattie Apparato Genito-Urinario	1	2,00%	1,5	1,5	-1,5 - 4,6	0	0,00%	0	0	0	1	1,01%
Traumatismi e Avvelenamenti	1	2,00%	1,6	1,6	-1,5 - 4,8	0	0,00%	0	0	0	1	1,01%
Malattie del Sistema Nervoso	0	0,00%	0	0	0	2	4,08%	2,7	2	-1,2 - 6,6	2	2,02%
Cause Mal Definite	3	6,00%	5,3	3,1	-0,7 - 1,4	3	6,12%	5,3	3	-0,7 - 11,4	6	6,06%
Altre Cause	2	4,00%	3,6			1	2,04%	2,2			3	3,03%
	50	100%	84,4	12	60,8 - 108,1	49	100%	79,9	11,6	57,1 - 102,6	99	100%

Tabelle Grandi Gruppi di Cause di Morte - Anni 2001-2003 - Comune di Marano

Cause di morte	UOMINI					DONNE					TOTALE	
	N.	%	TS	ES	LC (95%)	N.	%	TS	ES	LC (95%)	N.	%
Malattie Cardiovascolari	190	35,06%	40	2,9	34,2 - 45,9	255	48,20%	49,2	3,1	43,0 - 55,3	445	41,55%
Tumori	178	32,84%	32,7	2,5	27,8 - 37,7	113	21,36%	18,7	1,8	15,2 - 22,3	291	27,17%
Malattie Apparato Digerente	35	6,46%	6,4	1,1	4,2 - 8,6	35	6,62%	6,5	1,1	4,3 - 8,7	70	6,54%
Malattie Apparato Respiratorio	47	8,67%	10,4	1,5	7,4 - 13,4	27	5,10%	5,3	1	3,3 - 7,2	74	6,91%
Diabete	14	2,58%	2,5	0,6	1,1 - 3,8	32	6,05%	5,6	1	3,6 - 7,5	46	4,30%
Malattie Apparato Genito-Urinario	13	2,40%	2,9	8	1,3 - 4,5	17	3,21%	3,2	0,7	1,7 - 4,7	30	2,80%
Traumatismi e Avvelenamenti	12	2,21%	1,6	0,4	0,8 - 2,5	12	2,27%	2,2	0,6	0,9 - 3,5	24	2,24%
Malattie del Sistema Nervoso	11	2,03%	2	0,6	0,8 - 3,1	9	1,70%	1,5	0,5	0,5 - 2,5	20	1,87%
Cause Mal Definite	22	4,06%	4	0,8	2,2 - 5,7	16	3,02%	2,8	0,7	1,4 - 4,1	38	3,55%
Altre Cause	20	3,69%	4			13	2,46%	2,8			33	3,08%
	542	100%	106,5	4,7	97,1 - 115,8	529	100%	97,8	4,3	89,3 - 106,3	1071	100%

Tabelle Grandi Gruppi di Cause di Morte - Anni 2001-2003 - Comune di Melito

Cause di morte	UOMINI					DONNE					TOTALE	
	N.	%	TS	ES	LC (95%)	N.	%	TS	ES	LC (95%)	N.	%
Malattie Cardiovascolari	81	37,85%	38,1	4,5	29,2 - 47,1	78	42,86%	41,2	4,8	31,7 - 50,6	159	40,15%
Tumori	74	34,58%	32	3,9	24,2 - 39,8	41	22,53%	16,6	2,7	11,1 - 22,1	115	29,04%
Malattie Apparato Digerente	14	6,54%	6,6	1,8	2,9 - 10,2	11	6,04%	5,4	1,7	2,1 - 8,7	25	6,31%
Malattie Apparato Respiratorio	10	4,67%	5,7	1,8	2,1 - 9,4	8	4,40%	3,6	1,3	0,9 - 6,3	18	4,55%
Diabete	5	2,34%	2,7	1,2	0,2 - 5,1	17	9,34%	8,3	2,1	4,1 - 12,5	22	5,56%
Malattie Apparato Genito-Urinario	4	1,87%	1,5	0,8	-0,1 - 3,2	5	2,75%	2,3	1,1	0,1 - 4,5	9	2,27%
Traumatismi e Avvelenamenti	6	2,80%	1,6	0,8	0,09 - 3,2	2	1,10%	0,3	0,3	-0,2 - 0,9	8	2,02%
Malattie del Sistema Nervoso	1	0,47%	0,1	0,1	-0,1 - 0,2	4	2,20%	1,9	1	-0,1 - 3,9	5	1,26%
Cause Mal Definite	14	6,54%	4,3	1,3	1,7 - 6,9	6	3,30%	2,6	1,2	0,2 - 5,0	20	5,05%
Altre Cause	5	2,34%	1,5			10	5,49%	2,9			15	3,79%
	214	100%	94,1	6,9	80,4 - 107,7	182	100%	85,1	6,7	71,9 - 98,3	396	100%

Tabelle Grandi Gruppi di Cause di Morte - Anni 2001-2003 - Comune di Monte Procida

Cause di morte	UOMINI					DONNE					TOTALE	
	N.	%	TS	ES	LC (95%)	N.	%	TS	ES	LC (95%)	N.	%
Malattie Cardiovascolari	68	41,21%	39,5	4,8	30,1 - 49,0	81	50,31%	46,3	5,1	36,2 - 56,4	149	45,71%
Tumori	54	32,73%	31,1	4,2	22,8 - 39,4	34	21,12%	18,5	3,2	12,2 - 24,8	88	26,99%
Malattie Apparato Digerente	8	4,85%	4,6	1,6	1,4 - 7,8	13	8,07%	7,2	2	3,2 - 11,2	21	6,44%
Malattie Apparato Respiratorio	13	7,88%	7,6	2,1	3,4 - 11,8	1	0,62%	0,5	0,5	-0,5 - 1,6	14	4,29%
Diabete	6	3,64%	3,4	1,4	0,6 - 6,2	13	8,07%	7,3	2	3,3 - 11,3	19	5,83%
Malattie Apparato Genito-Urinario	5	3,03%	2,5	1,1	0,3 - 4,8	4	2,48%	2,3	1,1	0,04 - 4,5	9	2,76%
Traumatismi e Avvelenamenti	2	1,21%	1,2	0,8	-0,4 - 2,8	4	2,48%	2,3	1,1	0,03 - 4,6	6	1,84%
Malattie del Sistema Nervoso	1	0,61%	0,6	0,6	-0,5 - 1,7	2	1,24%	1,1	0,8	-0,4 - 2,7	3	0,92%
Cause Mal Definite	3	1,82%	1,6	0,9	-0,2 - 3,5	7	4,35%	4	1,5	10 - 6,9	10	3,07%
Altre Cause	5	3,03%	3,4			2	1,24%	1,5			7	2,15%
	165	100%	95,5	7,4	80,9 - 110,2	161	100%	91	7,2	76,8 - 105,1	326	100%

Tabelle Grandi Gruppi di Cause di Morte - Anni 2001-2003 - Comune di Mugnano

Cause di morte	UOMINI					DONNE					TOTALE	
	N.	%	TS	ES	LC (95%)	N.	%	TS	ES	LC (95%)	N.	%
Malattie Cardiovascolari	104	35,86%	46	4,6	36,9 - 55,1	119	51,52%	50,1	4,6	4,9 - 59,2	223	42,80%
Tumori	94	32,41%	33,6	3,6	26,5 - 40,7	50	21,65%	16,8	2,4	12 - 21,7	144	27,64%
Malattie Apparato Digerente	26	8,97%	10,6	2,1	6,3 - 14,8	13	5,63%	4,7	1,3	2,0 - 7,3	39	7,49%
Malattie Apparato Respiratorio	23	7,93%	10,8	2,3	6,3 - 15,3	13	5,63%	5,4	1,5	2,4 - 8,3	36	6,91%
Diabete	7	2,41%	2,9	1,1	0,7 - 5,2	9	3,90%	4,1	1,3	1,4 - 5,8	16	3,07%
Malattie Apparato Genito-Urinario	9	3,10%	3,5	1,2	1,1 - 5,9	7	3,03%	3,2	1,2	0,8 - 5,5	16	3,07%
Traumatismi e Avvelenamenti	12	4,14%	4,2	1,3	1,6 - 6,8	4	1,73%	1,3	0,7	-0,04 - 2,7	16	3,07%
Malattie del Sistema Nervoso	3	1,03%	1,1	0,7	-0,2 - 2,5	3	1,30%	1,1	0,6	-0,1 - 2,3	6	1,15%
Cause Mal Definite	5	1,72%	1,7	0,8	0,09 - 3,4	8	3,46%	3,1	1,1	0,8 - 5,4	13	2,50%
Altre Cause	7	2,41%	2,5			5	2,16%	1,7			12	2,30%
	290	100%	116,9	7,1	102,8 - 130,9	231	100%	91,5	6,1	79,4 - 103,7	521	100%

Tabelle Grandi Gruppi di Cause di Morte - Anni 2001-2003 - Comune di Pozzuoli

Cause di morte	UOMINI					DONNE					TOTALE	
	N.	%	TS	ES	LC (95%)	N.	%	TS	ES	LC (95%)	N.	%
Malattie Cardiovascolari	297	34,82%	35,9	2,1	31,8 - 40,0	340	49,64%	41,7	2,2	37,3 - 46,2	637	41,42%
Tumori	309	36,23%	35,5	2	31,5 - 39,5	156	22,77%	15,9	1,2	13,3 - 18,4	465	30,23%
Malattie Apparato Digerente	56	6,57%	6,3	0,8	4,6 - 7,9	35	5,11%	4,2	0,7	2,8 - 5,5	91	5,92%
Malattie Apparato Respiratorio	61	7,15%	7,7	0,9	5,7 - 9,6	38	5,55%	4,5	0,7	3,1 - 5,9	99	6,44%
Diabete	22	2,58%	2,6	0,5	1,5 - 3,6	33	4,82%	3,7	0,6	2,5 - 5,0	55	3,58%
Malattie Apparato Genito-Urinario	14	1,64%	1,6	0,4	0,8 - 2,4	17	2,48%	2,1	0,5	1,1 - 3,0	31	2,02%
Traumatismi e Avvelenamenti	21	2,46%	1,9	0,3	1,2 - 2,6	15	2,19%	1,8	0,4	0,9 - 2,7	36	2,34%
Malattie del Sistema Nervoso	10	1,17%	1	0,2	0,5 - 1,5	8	1,17%	1	0,3	0,3 - 1,6	18	1,17%
Cause Mal Definite	44	5,16%	4,6	0,6	3,3 - 5,9	20	2,92%	2,2	0,4	1,3 - 3,2	64	4,16%
Altre Cause	19	2,23%	2,4			23	3,36%	2,8			42	2,73%
	853	100%	99,5	3,4	92,7 - 106,2	685	100%	79,9	3,1	73,8 - 85,9	1538	100%

Tabelle Grandi Gruppi di Cause di Morte - Anni 2001-2003 - Comune di Procida

Cause di morte	UOMINI					DONNE					TOTALE	
	N.	%	TS	ES	LC (95%)	N.	%	TS	ES	LC (95%)	N.	%
Malattie Cardiovascolari	49	37,12%	28,1	4	20,3 - 36,1	59	42,75%	31,1	4	23,2 - 39,1	108	40,00%
Tumori	40	30,30%	22,4	3,5	15,4 - 29,3	35	25,36%	18,7	3,2	12,4 - 25,1	75	27,78%
Malattie Apparato Digerente	6	4,55%	3,4	1,4	0,7 - 6,2	7	5,07%	4	1,5	1,0 - 7,0	13	4,81%
Malattie Apparato Respiratorio	10	7,58%	5,6	1,7	2,1 - 9,1	6	4,35%	3,1	1,2	0,6 - 5,6	16	5,93%
Diabete	1	0,76%	0,4	0,4	-0,4 - 1,2	6	4,35%	3,1	1,2	0,6 - 5,6	7	2,59%
Malattie Apparato Genito-Urinario	3	2,27%	1,6	0,9	-0,2 - 3,5	7	5,07%	3,3	1,2	0,8 - 5,7	10	3,70%
Traumatismi e Avvelenamenti	7	5,30%	4,1	1,5	1,0 - 7,2	5	3,62%	2,8	1,3	0,3 - 5,4	12	4,44%
Malattie del Sistema Nervoso	4	3,03%	2,1	1	0,05 - 4,2	2	1,45%	1	0,7	-0,4 - 2,5	6	2,22%
Cause Mal Definite	7	5,30%	4	1,5	1,0 - 7,0	10	7,25%	5,2	1,6	1,9 - 8,4	17	6,30%
Altre Cause	5	3,79%	3,4			1	0,72%	1			6	2,22%
	132	100%	75,1	6,5	62,2 - 88,1	138	100%	73,3	6,3	61,0 - 85,7	270	100%

Tabelle Grandi Gruppi di Cause di Morte - Anni:2001-2003 - **Comune di Qualiano**

Cause di morte	UOMINI					DONNE					TOTALE	
	N.	%	TS	ES	LC (95%)	N.	%	TS	ES	LC (95%)	N.	%
Malattie Cardiovascolari	59	32,60%	33,9	4,5	24,9 - 42,8	99	55,62%	57,8	6	46,0 - 69,5	158	44,01%
Tumori	66	36,46%	35,5	4,5	26,5 - 44,5	36	20,22%	16,9	3	11,0 - 22,8	102	28,41%
Malattie Apparato Digerente	10	5,52%	5,3	1,8	1,7 - 8,7	12	6,74%	6,2	1,9	2,5 - 10	22	6,13%
Malattie Apparato Respiratorio	11	6,08%	6,6	2	2,6 - 10,6	6	3,37%	3,3	1,4	0,6 - 5,9	17	4,74%
Diabete	5	2,76%	2,1	0,9	0,3 - 3,9	6	3,30%	3,3	1,4	0,6 - 6,1	11	3,06%
Malattie Apparato Genito-Urinario	2	1,10%	1,4	1	0,6 - 3,4	1	0,56%	0,7	0,6	0,6 - 2,0	3	0,84%
Traumatismi e Avvelenamenti	9	4,97%	4	1,4	1,2 - 6,9	2	1,12%	0,9	0,7	0,5 - 2,2	11	3,06%
Malattie del Sistema Nervoso	5	2,76%	2,1	1	0,1 - 4,1	5	2,81%	2,6	1,2	0,2 - 5,0	10	2,79%
Cause Mal Definite	10	5,52%	3,5	1,2	1,1 - 5,9	8	4,49%	3,6	1,4	0,9 - 6,4	18	5,01%
Altre Cause	4	2,21%	1,7			3	1,69%	1,4			7	1,95%
	181	100%	96,1	7,5	81,3 - 110,9	178	100%	96,7	7,6	91,8 - 111,5	359	100%

Tabelle Grandi Gruppi di Cause di Morte - Anni 2001-2003 - **Comune di Quarto**

Cause di morte	UOMINI					DONNE					TOTALE	
	N.	%	TS	ES	LC (95%)	N.	%	TS	ES	LC (95%)	N.	%
Malattie Cardiovascolari	88	31,88%	35,7	4	27,8 - 43,5	103	44,98%	42,7	4,2	34,3 - 51,1	191	37,82%
Tumori	99	35,87%	32,8	3,5	25,8 - 39,7	61	26,64%	18,5	2,5	13,5 - 23,5	160	31,68%
Malattie Apparato Digerente	15	5,43%	5,8	1,5	2,7 - 8,9	15	6,55%	5,5	1,4	2,6 - 8,3	30	5,94%
Malattie Apparato Respiratorio	25	9,06%	10,7	2,2	6,3 - 15,0	7	3,06%	2,9	1,1	0,7 - 5,1	32	6,34%
Diabete	7	2,54%	3,6	1,3	0,9 - 6,2	17	7,42%	6,7	1,6	3,5 - 10	24	4,75%
Malattie Apparato Genito-Urinario	4	1,45%	1,6	0,8	-0,02 - 3,3	5	2,18%	1,4	0,6	0,1 - 2,8	9	1,78%
Traumatismi e Avvelenamenti	15	5,43%	4,1	1,1	1,8 - 6,4	8	3,49%	3,1	1,1	0,9 - 5,3	23	4,55%
Malattie del Sistema Nervoso	3	1,09%	1	0,5	-0,1 - 2,1	1	0,44%	0,4	0,4	-0,4 - 1,3	4	0,79%
Cause Mal Definite	11	3,99%	2,9	0,9	1,0 - 4,7	10	4,37%	3,3	1,1	1,0 - 5,5	21	4,16%
Altre Cause	9	3,26%	2,6			2	0,87%	1,4			11	2,18%
	276	100%	100,8	6,5	88,1 - 113,6	229	100%	85,9	5,9	74,3 - 97,5	505	100%

Tabelle Grandi Gruppi di Cause di Morte - Anni 2001-2003 - Comune di Serrara Fontana

Cause di morte	UOMINI					DONNE					TOTALE	
	N.	%	TS	ES	LC (95%)	N.	%	TS	ES	LC (95%)	N.	%
Malattie Cardiovascolari	18	48,65%	36,4	8,6	19,6 - 53,3	13	39,39%	35,3	9,8	16,1 - 54,6	31	44,29%
Tumori	7	18,92%	16,4	6,2	4,1 - 28,7	9	27,27%	22,1	7,5	7,4 - 36,9	16	22,86%
Malattie Apparato Digerente	1	2,70%	1,8	1,8	-1,7 - 5,3	2	6,06%	5,7	2,4	-2,2 - 13,7	3	4,29%
Malattie Apparato Respiratorio	2	5,41%	3,8	2,7	-1,5 - 9,2	3	9,09%	7,1	4,4	-1,0 - 15,3	5	7,14%
Diabete	2	5,41%	4,4	3,1	-1,7 - 10,5	0	0,00%	0	0	0	2	2,86%
Malattie Apparato Genito-Urinario	1	2,70%	2	2	-1,9 - 6,0	3	9,09%	8	4,6	-1,0 - 17,2	4	5,71%
Traumatismi e Avvelenamenti	2	5,41%	4,2	2,9	-1,6 - 10,0	0	0,00%	0	0	0	2	2,86%
Malattie del Sistema Nervoso	2	5,41%	4,3	3,1	-1,7 - 10,4	0	0,00%	0	0	0	2	2,86%
Cause Mal Definite	1	2,70%	2,3	2,3	-2,2 - 7,0	2	6,06%	5,3	3,8	-2,0 - 12,8	3	4,29%
Altre Cause	1	2,70%	2,5			1	3,03%	2,3			2	2,86%
	37	100%	78,1	12,9	52,8 - 103,5	33	100%	85,8	15	56,2 - 115,3	70	100%

Tabelle Grandi Gruppi di Cause di Morte - Anni 2001-2003 - Comune di Villaricca

Cause di morte	UOMINI					DONNE					TOTALE	
	N.	%	TS	ES	LC (95%)	N.	%	TS	ES	LC (95%)	N.	%
Malattie Cardiovascolari	90	41,86%	41,3	4,5	32,5 - 50,2	106	49,07%	49,9	5	40,1 - 59,6	196	45,48%
Tumori	73	33,95%	30,6	3,7	23,3 - 37,9	53	24,54%	21,4	3	15,3 - 27,4	126	29,23%
Malattie Apparato Digerente	10	4,65%	3,8	1,2	1,3 - 6,2	13	6,02%	6,5	1,8	2,9 - 10,1	23	5,34%
Malattie Apparato Respiratorio	8	3,72%	4,4	1,5	1,3 - 7,4	11	5,09%	5,5	1,7	2,2 - 8,8	19	4,41%
Diabete	2	0,93%	0,7	0,5	0,3 - 1,6	5	3,30%	1,9	0,9	0,2 - 3,7	7	1,62%
Malattie Apparato Genito-Urinario	3	1,40%	1,7	1	0,2 - 3,6	8	3,70%	4	1,4	1,2 - 4,8	11	2,55%
Traumatismi e Avvelenamenti	7	3,26%	2	0,7	0,5 - 3,4	4	1,85%	2,1	1	0,06 - 2,8	11	2,55%
Malattie del Sistema Nervoso	6	2,79%	1,8	0,8	0,2 - 3,4	3	1,39%	1,3	0,7	0,2 - 2,8	9	2,09%
Cause Mal Definite	7	3,26%	2,1	0,8	0,4 - 3,8	8	3,70%	3,4	1,2	0-6	15	3,48%
Altre Cause	9	4,19%	2,8			5	2,31%	2			14	3,25%
	215	100%	91,2	6,5	78,5 - 104	216	101%	98	6,9	84,5 - 111,5	431	100%

Tabelle Cause di Morte - Anni 2001-2003 – ASL Napoli 2

Malattie Cardiovascolari	UOMINI					DONNE					TOTALE	
	N.	%	TS	ES	LC (95%)	N.	%	TS	ES	LC (95%)	N.	%
Infarto del miocardio	276	16,16%	5,4	0,2	4,8 - 5,9	180	8,54%	3,6	0,2	3,1 - 4,0	456	11,95%
Disturbi cerebrovascolari	554	32,44%	12,3	0,5	11,3 - 13,3	795	37,71%	17,3	0,6	16,1 - 18,5	1349	35,35%
Altre Cause	878	51,41%				1133	53,75%				2011	52,70%
	1708	100%				2108	100%				3816	100%
Tumori	UOMINI					DONNE					TOTALE	
	N.	%	TS	ES	LC (95%)	N.	%	TS	ES	LC (95%)	N.	%
Tumori dello stomaco	81	5,16%	1,5	0,1	1,3 - 1,7	58	5,78%	1	0,1	0,8 - 1,2	139	5,40%
Tumori del colon, retto e ano	108	6,87%	2,1	0,1	1,8 - 2,4	82	8,18%	1,5	0,1	1,2 - 1,8	190	7,38%
Tumori della bronchi e polmoni	564	35,90%	11,1	0,4	10,3 - 12	118	11,76%	2	0,1	1,8 - 2,2	682	26,50%
Tumori della mammella della donna	0	0,00%	0	0	0	177	17,65%	3,1	0,1	2,8 - 3,3	177	6,88%
Altre Cause	818	52,07%				568	56,63%				1386	53,85%
	1571	100%				1003	100%				2574	100%

Tabelle Cause di Morte - Anni 2001-2003 – Comune di Bacoli

Malattie Cardiovascolari	UOMINI					DONNE					TOTALE	
	N.	%	TS	ES	LC (95%)	N.	%	TS	ES	LC (95%)	N.	%
Infarto del miocardio	14	17,50%	4	1	1,9 - 6,2	10	7,87%	2,9	0,9	1,1 - 4,8	24	11,59%
Disturbi cerebrovascolari	31	38,75%	9,9	1,7	6,4 - 13,4	53	41,73%	17,2	2,3	12,5 - 21,8	84	40,58%
Altre Cause	35	43,75%				64	50,39%				99	47,83%
	80	100%				127	100%				207	100%
Tumori	UOMINI					DONNE					TOTALE	
	N.	%	TS	ES	LC (95%)	N.	%	TS	ES	LC (95%)	N.	%
Tumori dello stomaco	3	3,06%	0,8	0,5	-0,1 - 1,8	1	1,25%	0,3	0,3	-0,3 - 0,9	4	2,25%
Tumori del colon, retto e ano	8	8,16%	2,5	0,9	0,7 - 4,2	4	5,00%	1,2	0,6	0,02 - 2,4	12	6,74%
Tumori della bronchi e polmoni	45	45,92%	13,1	1,9	9,2 - 17,0	12	15,00%	3,6	1	1,5 - 5,6	57	32,02%
Tumori della mammella della donna	0	0,00%	0	0	0	14	17,50%	4,1	1,1	1,9 - 6,3	14	7,87%
Altre Cause	42	42,86%				49	61,25%				91	51,12%
	98	100%				80	100%				178	100%

Tabelle Cause di Morte - Anni 2001-2003 – **Comune di Barano**

Malattie Cardiovascolari	UOMINI					DONNE					TOTALE	
	N.	%	TS	ES	LC (95%)	N.	%	TS	ES	LC (95%)	N.	%
Infarto del miocardio	8	16,67%	6,5	2,3	1,9 - 11,0	3	6,98%	2,6	1,5	-0,3 - 5,5	11	12,09%
Disturbi cerebrovascolari	18	37,50%	15,4	3,6	8,2 - 22,5	15	34,88%	11,9	3	5,9 - 17,9	33	36,26%
Altre Cause	22	45,83%				25	58,14%				47	51,65%
	48	100%				43	100%				91	100%
Tumori	UOMINI					DONNE					TOTALE	
	N.	%	TS	ES	LC (95%)	N.	%	TS	ES	LC (95%)	N.	%
Tumori dello stomaco	0	0,00%	0	0	0,0	1	6,67%	0,7	0,7	-0,7 - 2,3	1	2,50%
Tumori del colon, retto e ano	3	12,00%	2,3	1,3	-0,3 - 5,1	0	0,00%	0	0	0	3	7,50%
Tumori della bronchi e polmoni	6	24,00%	4,9	2	0,9 - 8,8	1	6,67%	0,7	0,7	-0,6 - 2,1	7	17,50%
Tumori della mammella della donna	0	0,00%	0	0	0	4	26,67%	3,6	1,8	0,06 - 7,2	4	10,00%
Altre Cause	16	64,00%				9	60,00%				25	62,50%
	25	100%				15	100%				40	100%

Tabelle Cause di Morte - Anni 2001-2003 – **Comune di Calvizzano**

Malattie Cardiovascolari	UOMINI					DONNE					TOTALE	
	N.	%	TS	ES	LC (95%)	N.	%	TS	ES	LC (95%)	N.	%
Infarto del miocardio	7	11,67%	6,7	2,5	1,7 - 11,7	1	0,99%	1,4	1	-0,5 - 3,4	8	4,97%
Disturbi cerebrovascolari	20	33,33%	18,3	4	10,1 - 25,9	30	29,70%	25	4,5	16,0 - 34,0	50	31,06%
Altre Cause	33	55,00%				70	69,31%				103	63,98%
	60	100%				101	100%				161	100%
Tumori	UOMINI					DONNE					TOTALE	
	N.	%	TS	ES	LC (95%)	N.	%	TS	ES	LC (95%)	N.	%
Tumori dello stomaco	5	12,50%	4,4	2	0,5 - 8,4	0	0,00%	0	0	0,0	5	8,62%
Tumori del colon, retto e ano	3	7,50%	2,4	1,4	-0,3 - 5,2	2	11,11%	1,7	1,2	-0,6 - 4,0	5	8,62%
Tumori della bronchi e polmoni	16	40,00%	13,8	6,5	6,9 - 20,6	2	11,11%	1,3	0,9	-0,5 - 3,3	18	31,03%
Tumori della mammella della donna	0	0,00%	0	0	0	4	22,22%	2,8	1,4	-0,01 - 5,6	4	6,90%
Altre Cause	16	40,00%				10	55,56%				26	44,83%
	40	100%				18	100%				58	100%

Tabelle Cause di Morte - Anni 2001-2003 – Comune di Casamicciola

Malattie Cardiovascolari	UOMINI					DONNE					TOTALE	
	N.	%	TS	ES	LC (95%)	N.	%	TS	ES	LC (95%)	N.	%
Infarto del miocardio	4	13,33%	3,5	1,7	0,06 - 7,0	5	10,42%	4,4	1,9	0,5 - 8,2	9	11,54%
Disturbi cerebrovascolari	8	26,67%	7	2,5	2,1 - 11,9	18	37,50%	13,9	3,3	7,4 - 20,5	26	33,33%
Altre Cause	18	60,00%				25	52,08%				43	55,13%
	30	100%				48	100%				78	100%
Tumori	UOMINI					DONNE					TOTALE	
	N.	%	TS	ES	LC (95%)	N.	%	TS	ES	LC (95%)	N.	%
Tumori dello stomaco	3	20,00%	2,8	1,6	0,01 - 6,3	2	11,11%	1,7	1,2	-0,6 - 4,1	5	15,15%
Tumori del colon, retto e ano	1	6,67%	0,9	0,9	-0,8 - 2,6	2	11,11%	1,6	1,1	-0,6 - 3,9	3	9,09%
Tumori della bronchi e polmoni	3	20,00%	2,6	1,5	-0,3 - 5,6	2	11,11%	1,8	1,2	-0,7 - 4,3	5	15,15%
Tumori della mammella della donna	0	0,00%	0	0	0	2	11,11%	1,7	1,2	0,6 - 4,1	2	6,06%
Altre Cause	8	53,33%				10	55,56%				18	54,55%
	15	100%				18	100%				33	100%

Tabelle Cause di Morte - Anni 2001-2003 – Comune di Forio d'Ischia

Malattie Cardiovascolari	UOMINI					DONNE					TOTALE	
	N.	%	TS	ES	LC (95%)	N.	%	TS	ES	LC (95%)	N.	%
Infarto del miocardio	16	24,62%	8,8	2,2	4,4 - 13,2	8	9,20%	4,6	1,6	1,3 - 7,8	24	15,79%
Disturbi cerebrovascolari	17	26,15%	10,5	2,5	5,5 - 15,5	38	43,68%	23,6	3,8	16 - 31,1	55	36,18%
Altre Cause	32	49,23%				41	47,13%				73	48,03%
	65	100%				87	100%				152	100%
Tumori	UOMINI					DONNE					TOTALE	
	N.	%	TS	ES	LC (95%)	N.	%	TS	ES	LC (95%)	N.	%
Tumori dello stomaco	2	3,77%	1,1	0,7	-0,4 - 3,0	2	6,45%	1	0,7	-0,4 - 2,5	4	4,76%
Tumori del colon, retto e ano	5	9,43%	2,7	1,2	0,2 - 5,2	2	6,45%	1,1	0,7	-0,4 - 2,6	7	8,33%
Tumori della bronchi e polmoni	20	37,74%	10,9	2,4	9,0 - 15,7	2	6,45%	1,3	0,7	-0,1 - 2,8	22	26,19%
Tumori della mammella della donna	0	0,00%	0	0	0	5	16,13%	2,9	1,3	0,3 - 5,3	5	5,95%
Altre Cause	26	49,06%				20	64,52%				46	54,76%
	53	100%				31	100%				84	100%

Tabelle Cause di Morte - Anni 2001-2003 – Comune di Giugliano

Malattie Cardiovascolari	UOMINI					DONNE					TOTALE	
	N.	%	TS	ES	LC (95%)	N.	%	TS	ES	LC (95%)	N.	%
Infarto del miocardio	43	14,98%	5	0,7	3,5 - 6,5	20	5,92%	2,7	0,6	1,5 - 3,9	63	10,08%
Disturbi cerebrovascolari	96	33,45%	13,8	1,4	10,1 - 16,6	128	37,87%	18,9	1,6	15,6 - 22,2	224	35,84%
Altre Cause	148	51,57%				190	56,21%				338	54,08%
	287	100%				338	100%				625	100%
Tumori	UOMINI					DONNE					TOTALE	
	N.	%	TS	ES	LC (95%)	N.	%	TS	ES	LC (95%)	N.	%
Tumori dello stomaco	12	4,51%	1,3	0,3	0,6 - 2,0	13	7,22%	1,4	0,4	0,6 - 2,2	25	5,61%
Tumori del colon, retto e ano	17	6,39%	2	0,5	1,0 - 3,0	15	8,33%	1,8	0,4	0,9 - 2,8	32	7,17%
Tumori della bronchi e polmoni	99	37,22%	12	1,2	9,5 - 14,4	28	15,56%	3,2	0,6	2 - 4,4	127	28,48%
Tumori della mammella della donna	0	0,00%	0	0	0	26	14,44%	2,7	0,5	1,6 - 3,7	26	5,83%
Altre Cause	138	51,88%				98	54,44%				236	52,91%
	266	100%				180	100%				446	100%

Tabelle Cause di Morte - Anni 2001-2003 – Comune di Ischia

Malattie Cardiovascolari	UOMINI					DONNE					TOTALE	
	N.	%	TS	ES	LC (95%)	N.	%	TS	ES	LC (95%)	N.	%
Infarto del miocardio	9	12,86%	3,2	1	1,1 - 5,4	12	14,29%	4,1	1,2	1,7 - 6,5	21	13,64%
Disturbi cerebrovascolari	20	28,57%	7,1	1,6	4,0 - 10,3	29	34,52%	10,6	1,9	6,7 - 14,5	49	31,82%
Altre Cause	41	58,57%				43	51,19%				84	54,55%
	70	100%				84	100%				154	100%
Tumori	UOMINI					DONNE					TOTALE	
	N.	%	TS	ES	LC (95%)	N.	%	TS	ES	LC (95%)	N.	%
Tumori dello stomaco	1	1,56%	0,2	0,2	-0,1 - 1,9	3	6,00%	0,9	0,5	-0,1 - 2,0	4	3,51%
Tumori del colon, retto e ano	6	9,38%	2	0,8	0,4 - 3,5	9	18,00%	3,3	1,1	1,1 - 5,5	15	13,16%
Tumori della bronchi e polmoni	23	35,94%	7,7	1,6	4,5 - 10,9	2	4,00%	0,7	0,5	-0,2 - 1,6	25	21,93%
Tumori della mammella della donna	0	0,00%	0	0	0	11	22,00%	4	1,2	1,6 - 6,4	11	9,65%
Altre Cause	34	53,13%				25	50,00%				59	51,75%
	64	100%				50	100%				114	100%

Tabelle Cause di Morte - Anni 2001-2003 – **Comune di Lacco Ameno**

Malattie Cardiovascolari	UOMINI					DONNE					TOTALE	
	N.	%	TS	ES	LC (95%)	N.	%	TS	ES	LC (95%)	N.	%
Infarto del miocardio	5	20,83%	8	3,6	0,9 - 15,1	4	15,38%	5,4	2,8	-0,1 - 11,0	9	18,00%
Disturbi cerebrovascolari	7	29,17%	11,8	4,5	2,9 - 20,6	8	30,77%	13,4	4,8	4,0 - 22,8	15	30,00%
Altre Cause	12	50,00%				14	53,85%				26	52,00%
	24	100%				26	100%				50	100%
Tumori	UOMINI					DONNE					TOTALE	
	N.	%	TS	ES	LC (95%)	N.	%	TS	ES	LC (95%)	N.	%
Tumori dello stomaco	1	6,67%	1,5	1,5	-1,4 - 4,5	1	6,67%	1,8	1,8	-1,7 - 5,3	2	6,67%
Tumori del colon, retto e ano	0	0,00%	0	0	0,0	3	20,00%	5,3	3	-0,7 - 11,4	3	10,00%
Tumori della bronchi e polmoni	8	53,33%	8,1	3,6	0,9 - 15,2	2	13,33%	3,3	2,3	-1,2 - 7,8	10	33,33%
Tumori della mammella della donna	0	0,00%	0	0	0	2	13,33%	3,1	2,2	-1,2 - 7,5	2	6,67%
Altre Cause	6	40,00%				7	46,67%				13	43,33%
	15	100%				15	100%				30	100%

Tabelle Cause di Morte - Anni 2001-2003 – **Comune di Marano**

Malattie Cardiovascolari	UOMINI					DONNE					TOTALE	
	N.	%	TS	ES	LC (95%)	N.	%	TS	ES	LC (95%)	N.	%
Infarto del miocardio	32	16,84%	6,4	1,1	4,1 - 8,6	27	10,59%	5	0,9	3,1 - 6,9	59	13,26%
Disturbi cerebrovascolari	61	32,11%	13,2	1,7	9,8 - 16,6	85	33,33%	16,5	1,8	13,0 - 20,1	146	32,81%
Altre Cause	97	51,05%				143	56,08%				240	53,93%
	190	100%				255	100%				445	100%
Tumori	UOMINI					DONNE					TOTALE	
	N.	%	TS	ES	LC (95%)	N.	%	TS	ES	LC (95%)	N.	%
Tumori dello stomaco	16	8,99%	3,2	0,8	1,6 - 4,9	9	7,96%	1,4	0,4	0,5 - 2,3	25	8,59%
Tumori del colon, retto e ano	9	5,06%	1,4	0,4	0,5 - 2,3	9	7,96%	1,4	0,4	0,5 - 2,3	18	6,19%
Tumori della bronchi e polmoni	59	33,15%	10,5	1,4	7,8 - 13,3	13	11,50%	2,2	0,6	1,0 - 3,4	72	24,74%
Tumori della mammella della donna	0	0,00%	0	0	0	22	19,47%	3,1	0,6	1,8 - 4,4	22	7,56%
Altre Cause	94	52,81%				60	53,10%				154	52,92%
	178	100%				113	100%				291	100%

Tabelle Cause di Morte - Anni 2001-2003 – **Comune di Melito**

Malattie Cardiovascolari	UOMINI					DONNE					TOTALE	
	N.	%	TS	ES	LC (95%)	N.	%	TS	ES	LC (95%)	N.	%
Infarto del miocardio	11	13,58%	4,7	1,5	1,7 - 7,6	9	11,54%	4	1,4	1,2 - 6,8	20	12,58%
Disturbi cerebrovascolari	23	28,40%	11,1	2,5	6,2 - 16,1	28	35,90%	14,7	2,8	9,9 - 20,4	51	32,08%
Altre Cause	47	58,02%				41	52,56%				88	55,35%
	81	100%				78	100%				159	100%
Tumori	UOMINI					DONNE					TOTALE	
	N.	%	TS	ES	LC (95%)	N.	%	TS	ES	LC (95%)	N.	%
Tumori dello stomaco	3	4,05%	1,3	0,8	-0,3 - 3,0	2	4,88%	0,9	0,6	-0,4 - 2,2	5	4,35%
Tumori del colon, retto e ano	6	8,11%	2,7	1,1	0,4 - 5,0	1	2,44%	0,4	0,4	-0,4 - 1,2	7	6,09%
Tumori della bronchi e polmoni	34	45,95%	14,4	2,5	9,3 - 19,5	2	4,88%	1	0,7	-0,3 - 2,4	36	31,30%
Tumori della mammella della donna	0	0,00%	0	0	0	8	19,51%	2,4	0,9	0,5 - 4,3	8	6,96%
Altre Cause	31	41,89%				28	68,29%				59	51,30%
	74	100%				41	100%				115	100%

Tabelle Cause di Morte - Anni 2001-2003 – **Comune di Monte di Procida**

Malattie Cardiovascolari	UOMINI					DONNE					TOTALE	
	N.	%	TS	ES	LC (95%)	N.	%	TS	ES	LC (95%)	N.	%
Infarto del miocardio	11	16,18%	6,1	1,8	2,5 - 9,8	6	7,41%	3,4	1,4	0,6 - 6,1	17	11,41%
Disturbi cerebrovascolari	21	30,88%	12,5	2,7	7,1 - 17,8	29	35,80%	16,2	3	10,3 - 22,2	50	33,56%
Altre Cause	36	52,94%				46	56,79%				82	55,03%
	68	100%				81	100%				149	100%
Tumori	UOMINI					DONNE					TOTALE	
	N.	%	TS	ES	LC (95%)	N.	%	TS	ES	LC (95%)	N.	%
Tumori dello stomaco	2	3,70%	1,1	0,8	-0,4 - 2,7	2	5,88%	1,1	0,8	-0,4 - 2,7	4	4,55%
Tumori del colon, retto e ano	6	11,11%	3,4	1,4	0,7 - 6,2	2	5,88%	1,1	0,8	-0,4 - 2,7	8	9,09%
Tumori della bronchi e polmoni	24	44,44%	13,8	2,8	8,2 - 19,4	4	11,76%	2	1	0,02 - 4,0	28	31,82%
Tumori della mammella della donna	0	0,00%	0	0	0	11	32,35%	5,8	1,7	2,3 - 9,3	11	12,50%
Altre Cause	22	40,74%				15	44,12%				37	42,05%
	54	100%				34	100%				88	100%

Tabelle Cause di Morte - Anni 2001-2003 – **Comune di Mugnano**

Malattie Cardiovascolari	UOMINI					DONNE					TOTALE	
	N.	%	TS	ES	LC (95%)	N.	%	TS	ES	LC (95%)	N.	%
Infarto del miocardio	19	18,27%	7,1	1,6	3,8 - 10,4	9	7,56%	2,6	0,9	0,8 - 4,4	28	12,56%
Disturbi cerebrovascolari	33	31,73%	15,9	2,8	10,4 - 21,4	57	47,90%	24,6	3	18,2 - 31,1	90	40,36%
Altre Cause	52	50,00%				53	44,54%				105	47,09%
	104	100%				119	100%				223	100%
Tumori	UOMINI					DONNE					TOTALE	
	N.	%	TS	ES	LC (95%)	N.	%	TS	ES	LC (95%)	N.	%
Tumori dello stomaco	2	2,13%	0,7	0,5	-0,4 - 2,7	5	10,00%	1,6	0,7	0,1 - 3,1	7	4,86%
Tumori del colon, retto e ano	5	5,32%	1,4	0,6	0,1 - 2,7	5	10,00%	1,7	0,8	0,1 - 3,3	10	6,94%
Tumori della bronchi e polmoni	31	32,98%	11,1	2	7,1 - 15,1	8	16,00%	2,4	0,8	0,6 - 4,1	39	27,08%
Tumori della mammella della donna	0	0,00%	0	0	0	8	16,00%	2,7	1	0,7 - 4,7	8	5,56%
Altre Cause	56	59,57%				24	48,00%				80	55,56%
	94	100%				50	100%				144	100%

Tabelle Cause di Morte - Anni 2001-2003 – **Comune di Pozzuoli**

Malattie Cardiovascolari	UOMINI					DONNE					TOTALE	
	N.	%	TS	ES	LC (95%)	N.	%	TS	ES	LC (95%)	N.	%
Infarto del miocardio	41	13,80%	4,5	0,7	3,2 - 5,9	31	9,12%	3,6	0,6	2,3 - 4,9	72	11,30%
Disturbi cerebrovascolari	99	33,33%	12,2	1,2	9,8 - 14,6	128	37,65%	16	1,4	13,2 - 18,7	227	35,64%
Altre Cause	157	52,86%				181	53,24%				338	53,06%
	297	100%				340	100%				637	100%
Tumori	UOMINI					DONNE					TOTALE	
	N.	%	TS	ES	LC (95%)	N.	%	TS	ES	LC (95%)	N.	%
Tumori dello stomaco	19	6,15%	2,1	0,4	1,2 - 2,9	7	4,49%	0,7	0,2	0,5 - 1,2	26	5,59%
Tumori del colon, retto e ano	30	9,71%	3,5	0,6	2,3 - 4,7	16	10,26%	1,6	0,4	0,8 - 2,4	46	9,89%
Tumori della bronchi e polmoni	100	32,36%	11,6	1,1	9,3 - 13,9	16	10,26%	1,4	0,3	0,8 - 2,1	116	24,95%
Tumori della mammella della donna	0	0,00%	0	0	0	22	14,10%	2,2	0,4	1,3 - 3,0	22	4,73%
Altre Cause	160	51,78%				95	60,90%				255	54,84%
	309	100%				156	100%				465	100%

Tabelle Cause di Morte - Anni 2001-2003 – Comune di Procida

Malattie Cardiovascolari	UOMINI					DONNE					TOTALE	
	N.	%	TS	ES	LC (95%)	N.	%	TS	ES	LC (95%)	N.	%
Infarto del miocardio	8	16,33%	4,7	1,6	1,4- 8,0	5	8,47%	2,6	1,1	0,3 - 4,9	13	12,04%
Disturbi cerebrovascolari	15	30,61%	8,8	2,3	4,3 - 13,3	27	45,76%	14,3	2,7	8,9 - 19,7	42	38,89%
Altre Cause	26	53,06%				27	45,76%				53	49,07%
	49	100%				59	100%				108	100%
Tumori	UOMINI					DONNE					TOTALE	
	N.	%	TS	ES	LC (95%)	N.	%	TS	ES	LC (95%)	N.	%
Tumori dello stomaco	1	2,50%	0,5	0,5	-0,4 - 1,5	1	2,86%	0,5	0,5	-0,4 - 1,5	2	2,67%
Tumori del colon, retto e ano	0	0,00%	0	0	0,0	0	0,00%	0	0	0,0	0	0,00%
Tumori della bronchi e polmoni	16	40,00%	9	2,2	4,5 - 13,5	3	8,57%	1,5	0,9	-0,2 - 3,3	19	25,33%
Tumori della mammella della donna	0	0,00%	0	0	0	10	28,57%	5,1	1,6	1,9 - 8,3	10	13,33%
Altre Cause	23	57,50%				21	60,00%				44	58,67%
	40	100%				35	100%				75	100%

Tabelle Cause di Morte - Anni 2001-2003 – Comune di Qualiano

Malattie Cardiovascolari	UOMINI					DONNE					TOTALE	
	N.	%	TS	ES	LC (95%)	N.	%	TS	ES	LC (95%)	N.	%
Infarto del miocardio	8	13,56%	3,7	1,3	1,8 - 6,3	9	9,09%	4,6	1,6	1,4 - 7,8	17	10,76%
Disturbi cerebrovascolari	21	35,59%	13,3	2,3	7,0 - 18,7	38	38,38%	23,6	3,9	16 - 31,3	59	37,34%
Altre Cause	30	50,85%				52	52,53%				82	51,90%
	59	100%				99	100%				158	100%
Tumori	UOMINI					DONNE					TOTALE	
	N.	%	TS	ES	LC (95%)	N.	%	TS	ES	LC (95%)	N.	%
Tumori dello stomaco	3	4,55%	1,8	1,1	0,3 - 4,0	2	5,56%	1,3	0,9	0,5 - 3,2	5	4,90%
Tumori del colon, retto e ano	1	1,52%	0,2	0,2	0,2 - 0,6	2	5,56%	0,9	0,7	0,4 - 2,4	3	2,94%
Tumori della bronchi e polmoni	23	34,85%	12,8	2,7	7,6 - 18,2	3	8,33%	1,2	0,7	0,2 - 2,7	26	25,49%
Tumori della mammella della donna	0	0,00%	0	0	0	9	25,00%	4,3	1,5	1,3 - 7,3	9	8,82%
Altre Cause	39	59,09%				20	55,56%				59	57,84%
	66	100%				36	100%				102	100%

Tabelle Cause di Morte - Anni 2001-2003 – **Comune di Quarto**

Malattie Cardiovascolari	UOMINI					DONNE					TOTALE	
	N.	%	TS	ES	LC (95%)	N.	%	TS	ES	LC (95%)	N.	%
Infarto del miocardio	17	19,32%	5,8	1,5	2,9 - 8,7	8	7,77%	3,1	1,1	0,9 - 5,4	25	13,09%
Disturbi cerebrovascolari	28	31,82%	12,1	2,3	7,4 - 16,7	48	46,60%	20,5	2,9	14,6 - 26,3	76	39,79%
Altre Cause	43	48,86%				47	45,63%				90	47,12%
	88	100%				103	100%				191	100%
Tumori	UOMINI					DONNE					TOTALE	
	N.	%	TS	ES	LC (95%)	N.	%	TS	ES	LC (95%)	N.	%
Tumori dello stomaco	3	3,03%	0,9	0,6	-0,1 - 2,1	4	6,56%	1,1	0,5	-0,03 - 2,2	7	4,38%
Tumori del colon, retto e ano	2	2,02%	0,9	0,6	-0,3 - 2,1	3	4,92%	1	0,6	-0,1 - 2,2	5	3,13%
Tumori della bronchi e polmoni	38	38,38%	13,2	2,2	8,5 - 17,6	7	11,48%	1,9	0,8	0,3 - 3,4	45	28,13%
Tumori della mammella della donna	0	0,00%	0	0	0	10	16,39%	2,8	0,9	0,9 - 4,7	10	6,25%
Altre Cause	56	56,57%				37	60,66%				93	58,13%
	99	100%				61	100%				160	100%

Tabelle Cause di Morte - Anni 2001-2003 – **Comune di Serrara Fontana**

Malattie Cardiovascolari	UOMINI					DONNE					TOTALE	
	N.	%	TS	ES	LC (95%)	N.	%	TS	ES	LC (95%)	N.	%
Infarto del miocardio	1	5,56%	1,7	1,7	-6,8	3	23,08%	8	4,6	-1,0 - 17,2	4	12,90%
Disturbi cerebrovascolari	6	33,33%	12,4	5	2,4 - 22,3	1	7,69%	2,6	2,6	-2,5 - 7,9	7	22,58%
Altre Cause	11	61,11%				9	69,23%				20	64,52%
	18	100%				13	100%				31	100%
Tumori	UOMINI					DONNE					TOTALE	
	N.	%	TS	ES	LC (95%)	N.	%	TS	ES	LC (95%)	N.	%
Tumori dello stomaco	0	0,00%	0	0	0,0	1	11,11%	2,6	2,6	-2,5 - 7,9	1	6,25%
Tumori del colon, retto e ano	1	14,29%	2,3	2,3	-2,2 - 7,0	1	11,11%	2,4	2,4	-2,3 - 7,2	2	12,50%
Tumori della bronchi e polmoni	0	0,00%	0	0	0,0	2	22,22%	5,5	3,9	-2,1 - 13,1	2	12,50%
Tumori della mammella della donna	0	0,00%	0	0	0	0	0,00%	0	0	0,0	0	0,00%
Altre Cause	6	85,71%				5	55,56%				11	68,75%
	7	100%				9	100%				16	100%

Tabelle Cause di Morte - Anni 2001-2003 – **Comune di Villaricca**

Malattie Cardiovascolari	UOMINI					DONNE					TOTALE	
	N.	%	TS	ES	LC (95%)	N.	%	TS	ES	LC (95%)	N.	%
Infarto del miocardio	22	24,44%	9,5	2,1	5,3 - 13,7	9	8,49%	4,1	1,4	1,3 - 6,8	31	15,82%
Disturbi cerebrovascolari	30	33,33%	16	2,9	10,2 - 21,8	35	33,02%	16,8	2,9	11,0 - 22,5	65	33,16%
Altre Cause	38	42,22%				62	58,49%				100	51,02%
	90	100%				106	100%				196	100%
Tumori	UOMINI					DONNE					TOTALE	
	N.	%	TS	ES	LC (95%)	N.	%	TS	ES	LC (95%)	N.	%
Tumori dello stomaco	5	6,85%	2	0,9	0,2 - 3,9	2	3,77%	0,9	0,6	0,3 - 2,0	7	5,56%
Tumori del colon, retto e ano	5	6,85%	1,7	0,8	0,2 - 3,2	6	11,32%	2,6	1,1	0,4 - 4,8	11	8,73%
Tumori della bronchi e polmoni	22	30,14%	9,3	2	5,3 - 13,3	8	15,09%	2,5	0,8	0,7 - 4,2	30	23,81%
Tumori della mammella della donna	0	0,00%	0	0	0	9	16,98%	3,2	1,1	1,0 - 5,4	9	7,14%
Altre Cause	41	56,16%				28	52,83%				69	54,76%
	73	100%				53	100%				126	100%

Tumori anni 2001-2003 – ASL Napoli 2

TUMORI	Uomini					Donne					TOTALE	
	N.	%	TS	ES	LC(95%)	N.	%	TS	ES	LC(95%)	N.	%
T. Polmone	564	35,90%	11,1	0,4	10,3 - 12,0	118	11,76%	2,0	0,1	1,8 - 2,2	682	26,50%
T. Fegato	129	8,21%	2,4	0,1	2,2 - 2,7	65	6,48%	1,2	0,1	1,0 - 1,4	194	7,54%
T. Colon-Retto	108	6,87%	2,1	0,1	1,8 - 2,4	82	8,18%	1,5	0,1	1,2 - 1,8	190	7,38%
T. Mammella	0	0,00%	0,0	0,0	0,0	177	17,65%	3,1	0,1	2,8 - 3,3	177	6,88%
T. Stomaco	81	5,16%	1,5	0,1	1,3 - 1,7	58	5,78%	1,0	0,1	0,8 - 1,2	139	5,40%
T. Vescica	109	6,94%	2,1	0,1	1,8 - 2,4	19	1,89%	0,3	0,0	0,3 - 0,3	128	4,97%
T. Prostata	101	6,43%	2,2	0,1	1,8 - 2,5	0	0,00%	0,0	0,0	0,0	101	3,92%
Leucemie	51	3,25%	0,8	0,0	0,8 - 0,8	45	4,49%	0,8	0,0	0,8 - 0,8	96	3,73%
T. Pancreas	49	3,12%	0,8	0,0	0,8 - 0,8	55	5,48%	1,0	0,1	0,8 - 1,2	104	4,04%
T. Utero	0	0,00%	0,0	0,0	0,0	52	5,18%	0,9	0,0	0,8 - 1,0	52	2,02%
T. Rene	23	1,46%	0,4	0,0	0,4 - 0,4	13	1,30%	0,2	0,0	0,2 - 0,2	36	1,40%
Melanoma	8	0,51%	0,1	0,0	0,1 - 0,1	10	1,00%	0,1	0,0	0,1 - 0,1	18	0,70%
T. Ovaio	0	0,00%	0,0	0,0	0,0	38	3,79%	0,6	0,0	0,6 - 0,6	38	1,48%
T. Encefalo	58	3,69%	0,9	0,0	0,9 - 0,9	35	3,49%	0,5	0,0	0,5 - 0,5	93	3,61%
T. Laringe	49	3,12%	0,9	0,0	0,9 - 0,9	4	0,40%	0,1	0,0	0,08 - 0,08	53	2,06%
Linfoma di Hodgkin	3	0,19%	0,05	0,0	0,05 - 0,05	2	0,20%	0,03	0,0	0,03 - 0,03	5	0,19%
T. Esofago	17	1,08%	0,3	0,0	0,3 - 0,3	3	0,30%	0,04	0,0	0,04 - 0,04	20	0,78%
T. Testicolo	0	0,00%	0,0	0,0	0,0	0	0,00%	0,0	0,0	0,0	0	0,00%
Altri Tumori	221	14,07%	5,2			227	22,63%	5,1			448	17,40%
TOTALI	1571	100%	30,9	0,7	29,4 - 32,4	1003	100%	18,5	0,5	17,4 - 19,6	2574	100%

N: Numero deceduti

%: Valore percentuale

TS: Tasso di standardizzazione diretta sulla popolazione italiana del 1991

ES: Errore Standard

LC: Limiti di Confidenza al 95%

Tumori anni 2001-2003 – Comune di Bacoli

TUMORI	Uomini					Donne					TOTALE	
	N.	%	TS	ES	LC(95%)	N.	%	TS	ES	LC(95%)	N.	%
T. Polmone	45	45,92%	13,1	1,9	9,2 - 17	12	15,00%	3,6	1,0	1,5 - 5,6	57	32,02%
T. Fegato	1	1,02%	0,3	0,3	-0,3 - 0,9	7	8,75%	2,3	0,8	0,6 - 4,0	8	4,49%
T. Colon-Retto	8	8,16%	2,5	0,9	0,7 - 4,2	4	5,00%	1,2	0,6	0,02 - 2,4	12	6,74%
T. Mammella	0	0,00%	0,0	0,0	0,0	14	17,50%	4,1	1,1	1,9 - 6,3	14	7,87%
T. Stomaco	3	3,06%	0,8	0,5	-0,1 - 1,8	1	1,25%	0,3	0,3	-0,3 - 0,9	4	2,25%
T. Vescica	5	5,10%	1,3	0,6	0,1 - 2,5	3	3,75%	0,8	0,5	0,1 - 1,8	8	4,49%
T. Prostata	9	9,18%	2,8	0,9	0,9 - 4,7	0	0,00%	0,0	0,0	0,0	9	5,06%
Leucemie	7	7,14%	2,0	0,7	0,5 - 3,5	6	7,50%	1,9	0,7	0,3 - 3,4	13	7,30%
T. Pancreas	2	2,04%	0,5	0,3	-0,1 - 1,3	3	3,75%	0,9	0,5	-0,09 - 1,9	5	2,81%
T. Utero	0	0,00%	0,0	0,0	0,0	2	2,50%	0,5	0,4	-0,2 - 1,3	2	1,12%
T. Rene	1	1,02%	0,2	0,2	-0,2 - 0,6	1	1,25%	0,2	0,2	-0,2 - 0,7	2	1,12%
Melanoma	1	1,02%	0,2	0,2	-0,2 - 0,7	4	5,00%	1,0	0,5	0,03 - 2,1	5	2,81%
T. Ovaio	0	0,00%	0,0	0,0	0,0	3	3,75%	1,0	0,5	-0,1 - 2,1	3	1,69%
T. Encefalo	1	1,02%	0,3	0,3	-0,2 - 0,8	1	1,25%	0,2	0,2	-0,1 - 0,6	2	1,12%
T. Laringe	2	2,04%	0,6	0,4	-0,2 - 1,5	1	1,25%	0,3	0,3	-0,3 - 0,9	3	1,69%
Linfoma di Hodgkin	0	0,00%	0,0	0,0	0,0	0	0,00%	0,0	0,0	0,0	0	0,00%
T. Esofago	0	0,00%	0,0	0,0	0,0	0	0,00%	0,0	0,0	0,0	0	0,00%
T. Testicolo	0	0,00%	0,0	0,0	0,0	0	0,00%	0,0	0,0	0,0	0	0,00%
Altri Tumori	13	13,27%	4,7			18	22,50%	5,9			31	17,42%
TOTALI	98	100%	29,3	2,9	23,4-35,1	80	100%	24,2	2,7	18,8-29,6	178	100%

Tumori anni 2001-2003 – Comune di Barano

TUMORI	Uomini					Donne					TOTALE	
	N.	%	TS	ES	LC(95%)	N.	%	TS	ES	LC(95%)	N.	%
T. Polmone	6	24,00%	4,9	2,0	0,9 - 8,8	1	6,67%	0,7	0,7	-0,6 - 2,1	7	17,50%
T. Fegato	1	4,00%	0,8	0,8	-0,8 - 2,5	1	6,67%	0,7	0,7	-0,7 - 2,3	2	5,00%
T. Colon-Retto	3	12,00%	2,3	1,3	-0,3 - 5,1	0	0,00%	0,0	0,0	0,0	3	7,50%
T. Mammella	0	0,00%	0,0	0,0	0,0	4	26,67%	3,6	1,8	0,06 - 7,2	4	10,00%
T. Stomaco	0	0,00%	0,0	0,0	0,0	1	6,67%	0,7	0,7	-0,7 - 2,3	1	2,50%
T. Vescica	3	12,00%	2,4	1,4	-0,3 - 5,3	1	6,67%	0,7	0,7	-0,7 - 2,3	4	10,00%
T. Prostata	4	16,00%	3,0	1,5	0,04 - 6,1	0	0,00%	0,0	0,0	0,0	4	10,00%
Leucemie	0	0,00%	0,0	0,0	0,0	1	6,67%	0,6	0,6	-0,6 - 2,0	1	2,50%
T. Pancreas	1	4,00%	0,9	0,9	-0,9 - 2,8	1	6,67%	0,8	0,8	-0,7 - 2,4	2	5,00%
T. Utero	0	0,00%	0,0	0,0	0,0	1	6,67%	0,7	0,7	-0,7 - 2,3	1	2,50%
T. Rene	1	4,00%	0,7	0,7	-0,7 - 2,3	0	0,00%	0,0	0,0	0,0	1	2,50%
Melanoma	0	0,00%	0,0	0,0	0,0	0	0,00%	0,0	0,0	0,0	0	0,00%
T. Ovaio	0	0,00%	0,0	0,0	0,0	0	0,00%	0,0	0,0	0,0	0	0,00%
T. Encefalo	2	8,00%	1,4	0,0	-0,5 - 3,4	0	0,00%	0,0	0,0	0,0	2	5,00%
T. Laringe	1	4,00%	0,8	0,8	-0,8 - 2,5	0	0,00%	0,0	0,0	0,0	1	2,50%
Linfoma di Hodgkin	0	0,00%	0,0	0,0	0,0	0	0,00%	0,0	0,0	0,0	0	0,00%
T. Esofago	0	0,00%	0,0	0,0	0,0	0	0,00%	0,0	0,0	0,0	0	0,00%
T. Testicolo	0	0,00%	0,0	0,0	0,0	0	0,00%	0,0	0,0	0,0	0	0,00%
Altri Tumori	3	12,00%	3,1			4	26,67%	4,1			7	17,50%
TOTALI	25	100%	20,3	4,1	12,3 - 28,4	15	100%	12,6	3,3	6,1 - 19,1	40	100%

Tumori anni 2001-2003 – Comune di Calvizzano

TUMORI	Uomini					Donne					TOTALE	
	N.	%	TS	ES	LC(95%)	N.	%	TS	ES	LC(95%)	N.	%
T. Polmone	16	40,00%	13,8	3,5	6,9 - 20,6	2	11,11%	1,3	0,9	-0,5 - 3,3	18	31,03%
T. Fegato	2	5,00%	1,6	1,1	-0,6 - 3,8	2	11,11%	1,7	1,2	-0,6 - 4,2	4	6,90%
T. Colon-Retto	3	7,50%	2,4	1,4	-0,3 - 5,2	2	11,11%	1,7	1,2	-0,6 - 4,0	5	8,62%
T. Mammella	0	0,00%	0,0	0,0	0,0	4	22,22%	2,8	1,4	0,01 - 5,6	4	6,90%
T. Stomaco	5	12,50%	4,4	2,0	0,5 - 8,4	0	0,00%	0,0	0,0	0,0	5	8,62%
T. Vescica	2	5,00%	1,9	1,4	-0,7 - 4,7	0	0,00%	0,0	0,0	0,0	2	3,45%
T. Prostata	2	5,00%	1,9	1,3	-0,7 - 4,6	0	0,00%	0,0	0,0	0,0	2	3,45%
Leucemie	0	0,00%	0,0	0,0	0,0	1	5,56%	0,4	0,4	-0,3 - 1,1	1	1,72%
T. Pancreas	2	5,00%	1,8	1,3	-0,7 - 4,3	0	0,00%	0,0	0,0	0,0	2	3,45%
T. Utero	0	0,00%	0,0	0,0	0,0	0	0,00%	0,0	0,0	0,0	0	0,00%
T. Rene	1	2,50%	0,9	0,9	-0,8 - 2,6	0	0,00%	0,0	0,0	0,0	1	1,72%
Melanoma	0	0,00%	0,0	0,0	0,0	1	5,56%	0,8	0,8	-0,8 - 2,4	1	1,72%
T. Ovaio	0	0,00%	0,0	0,0	0,0	0	0,00%	0,0	0,0	0,0	0	0,00%
T. Encefalo	0	0,00%	0,0	0,0	0,0	0	0,00%	0,0	0,0	0,0	0	0,00%
T. Laringe	2	5,00%	1,6	1,1	-0,6 - 3,9	1	5,56%	0,8	0,8	-0,8 - 2,4	3	5,17%
Linfoma di Hodgkin	0	0,00%	0,0	0,0	0,0	0	0,00%	0,0	0,0	0,0	0	0,00%
T. Esofago	0	0,00%	0,0	0,0	0,0	0	0,00%	0,0	0,0	0,0	0	0,00%
T. Testicolo	0	0,00%	0,0	0,0	0,0	0	0,00%	0,0	0,0	0,0	0	0,00%
Altri Tumori	5	12,50%	4,5			5	27,78%	3,7			10	17,24%
TOTALI	40	100%	34,8	5,5	23,9 - 45,8	18	100%	13,2	3,1	6,9 - 19,4	58	100%

Tumori anni 2001-2003 – Comune di Casamicciola

TUMORI	Uomini					Donne					TOTALE	
	N.	%	TS	ES	LC(95%)	N.	%	TS	ES	LC(95%)	N.	%
T. Polmone	3	20,00%	2,6	1,5	-0,3 - 5,6	2	11,11%	1,8	1,2	-0,7 - 4,3	5	15,15%
T. Fegato	1	6,67%	0,6	0,6	-0,6 - 1,8	2	11,11%	1,6	1,1	-0,6 - 3,9	3	9,09%
T. Colon-Retto	1	6,67%	0,9	0,9	-0,8 - 2,6	2	11,11%	1,6	1,1	-0,6 - 3,9	3	9,09%
T. Mammella	0	0,00%	0,0	0,0	0,0	2	11,11%	1,7	1,2	-0,6 - 4,1	2	6,06%
T. Stomaco	3	20,00%	2,8	1,6	0,01 - 6,3	2	11,11%	1,7	1,2	-0,6 - 4,1	5	15,15%
T. Vescica	4	26,67%	3,1	1,6	-2,5 - 7,9	0	0,00%	0,0	0,0	0,0	4	12,12%
T. Prostata	2	13,33%	2,1	1,5	-0,8 - 5,0	0	0,00%	0,0	0,0	0,0	2	6,06%
Leucemie	0	0,00%	0,0	0,0	0,0	1	5,56%	0,8	0,8	-0,8 - 2,4	1	3,03%
T. Pancreas	0	0,00%	0,0	0,0	0,0	2	11,11%	1,7	1,2	-0,6 - 4,1	2	6,06%
T. Utero	0	0,00%	0,0	0,0	0,0	1	5,56%	0,8	0,8	-0,8 - 2,4	1	3,03%
T. Rene	0	0,00%	0,0	0,0	0,0	0	0,00%	0,0	0,0	0,0	0	0,00%
Melanoma	0	0,00%	0,0	0,0	0,0	0	0,00%	0,0	0,0	0,0	0	0,00%
T. Ovaio	0	0,00%	0,0	0,0	0,0	2	11,11%	1,7	1,2	-0,6 - 4,1	2	6,06%
T. Encefalo	1	6,67%	0,9	0,9	-0,9 - 2,9	0	0,00%	0,0	0,0	0,0	1	3,03%
T. Laringe	0	0,00%	0,0	0,0	0,0	0	0,00%	0,0	0,0	0,0	0	0,00%
Linfoma di Hodgkin	0	0,00%	0,0	0,0	0,0	0	0,00%	0,0	0,0	0,0	0	0,00%
T. Esofago	0	0,00%	0,0	0,0	0,0	1	5,56%	0,8	0,8	-0,8 - 2,4	1	3,03%
T. Testicolo	0	0,00%	0,0	0,0	0,0	0	0,00%	0,0	0,0	0,0	0	0,00%
Altri Tumori	0	0,00%	0,0			1	5,56%	2,8			1	3,03%
TOTALI	15	100%	16,4	6,2	4,1 - 28,7	18	100%	17,0	7,5	7,4 - 36,9	33	100%

Tumori anni 2001-2003 – Comune di Forio D'Ischia

TUMORI	Uomini					Donne					TOTALE	
	N.	%	TS	ES	LC(95%)	N.	%	TS	ES	LC(95%)	N.	%
T. Polmone	20	37,74%	10,9	2,4	6,0 - 15,7	3	9,68%	1,3	0,7	-0,1 - 2,8	23	27,38%
T. Fegato	2	3,77%	1,1	0,7	-0,4 - 2,6	1	3,23%	0,5	0,5	-0,4 - 1,5	3	3,57%
T. Colon-Retto	5	9,43%	2,7	1,2	0,2 - 5,2	2	6,45%	1,1	0,7	-0,4 - 2,6	7	8,33%
T. Mammella	0	0,00%	0,0	0,0	0,0	5	16,13%	2,9	1,3	0,3 - 5,3	5	5,95%
T. Stomaco	2	3,77%	1,1	0,7	-3,0	2	6,45%	1,0	0,7	-0,4 - 2,5	4	4,76%
T. Vescica	1	1,89%	0,6	0,6	-0,6 - 1,8	0	0,00%	0,0	0,0	0,0	1	1,19%
T. Prostata	1	1,89%	0,4	0,4	-0,3 - 1,2	0	0,00%	0,0	0,0	0,0	1	1,19%
Leucemie	0	0,00%	0,0	0,0	0,0	1	3,23%	0,6	0,6	-0,6 - 1,8	1	1,19%
T. Pancreas	1	1,89%	0,5	0,5	-0,5 - 1,6	4	12,90%	2,1	1,1	0,01 - 4,3	5	5,95%
T. Utero	0	0,00%	0,0	0,0	0,0	1	3,23%	0,4	0,4	-0,3 - 1,2	1	1,19%
T. Rene	0	0,00%	0,0	0,0	0,0	0	0,00%	0,0	0,0	0,0	0	0,00%
Melanoma	0	0,00%	0,0	0,0	0,0	1	3,23%	0,3	0,3	-0,3 - 0,9	1	1,19%
T. Ovaio	0	0,00%	0,0	0,0	0,0	2	6,45%	1,2	0,9	-0,5 - 3,0	2	2,38%
T. Encefalo	5	9,43%	2,7	1,2	0,3 - 5,0	0	0,00%	0,0	0,0	0,0	5	5,95%
T. Laringe	4	7,55%	2,2	1,1	0,03 - 4,3	1	3,23%	0,6	0,6	-0,6 - 1,8	5	5,95%
Linfoma di Hodgkin	0	0,00%	0,0	0,0	0,0	0	0,00%	0,0	0,0	0,0	0	0,00%
T. Esofago	0	0,00%	0,0	0,0	0,0	0	0,00%	0,0	0,0	0,0	0	0,00%
T. Testicolo	0	0,00%	0,0	0,0	0,0	0	0,00%	0,0	0,0	0,0	0	0,00%
Altri Tumori	12	22,64%	6,8			8	25,81%	4,8			20	23,81%
TOTALI	53	100%	29,0	4,0	21,1 - 36,9	31	100%	16,8	3,0	10,8 - 22,9	84	100%

Tumori anni 2001-2003 – Comune di Giugliano

TUMORI	Uomini					Donne					TOTALE	
	N.	%	TS	ES	LC(95%)	N.	%	TS	ES	LC(95%)	N.	%
T. Polmone	99	37,22%	12,0	1,2	9,5 - 14,4	28	15,56%	3,2	0,6	2,0 - 4,4	127	28,48%
T. Fegato	21	7,89%	2,5	0,5	1,4 - 3,5	9	5,00%	0,9	0,2	0,4 - 1,4	30	6,73%
T. Colon-Retto	17	6,39%	2,0	0,5	1,0 - 3,0	15	8,33%	1,8	0,4	0,9 - 2,8	32	7,17%
T. Mammella	0	0,00%	0,0	0,0	0,0	26	14,44%	2,7	0,5	1,6 - 3,7	26	5,83%
T. Stomaco	12	4,51%	1,2	0,3	0,5 - 1,9	13	7,22%	1,4	0,4	0,6 - 2,2	25	5,61%
T. Vescica	19	7,14%	2,3	0,5	1,2 - 3,3	3	1,67%	0,3	0,2	-0,01 - 0,7	22	4,93%
T. Prostata	14	5,26%	1,9	0,5	0,9 - 2,9	0	0,00%	0,0	0,0	0,0	14	3,14%
Leucemie	9	3,38%	0,9	0,3	0,3 - 1,6	6	3,33%	0,6	0,2	0,2 - 1,0	15	3,36%
T. Pancreas	8	3,01%	0,8	0,2	0,3 - 1,3	9	5,00%	1,0	0,3	0,3 - 1,6	17	3,81%
T. Utero	0	0,00%	0,0	0,0	0,0	10	5,56%	0,8	0,2	0,4 - 1,2	10	2,24%
T. Rene	1	0,38%	0,1	0,1	-0,1 - 0,2	3	1,67%	0,3	0,2	-0,03 - 0,7	4	0,90%
Melanoma	1	0,38%	0,1	0,1	-0,07 - 0,3	1	0,56%	0,1	0,1	-0,07 - 0,3	2	0,45%
T. Ovaio	0	0,00%	0,0	0,0	0,0	3	1,67%	0,2	0,1	0,01 - 0,5	3	0,67%
T. Encefalo	9	3,38%	0,8	0,2	0,3 - 1,2	9	5,00%	0,9	0,2	0,3 - 1,4	18	4,04%
T. Laringe	13	4,89%	1,3	0,3	0,6 - 2	0	0,00%	0,0	0,0	0,0	13	2,91%
Linfoma di Hodgkin	0	0,00%	0,0	0,0	0,0	2	1,11%	0,2	0,1	0 - 0,3	2	0,45%
T. Esofago	4	1,50%	0,5	0,2	0,05 - 1,0	0	0,00%	0,0	0,0	0,0	4	0,90%
T. Testicolo	0	0,00%	0,0	0,0	0,0	0	0,00%	0,0	0,0	0,0	0	0,00%
Altri Tumori	39	14,66%	5,3			43	23,89%	6,1			82	18,39%
TOTALI	266	100%	31,7	2,0	27,7-35,6	180	100%	20,5	1,6	17,4 - 23,6	446	100%

Tumori anni 2001-2003 – Comune di Ischia

TUMORI	Uomini					Donne					TOTALE	
	N.	%	TS	ES	LC(95%)	N.	%	TS	ES	LC(95%)	N.	%
T. Polmone	23	35,94%	7,7	1,6	4,5 - 10,9	2	4,00%	0,7	0,5	-0,2 - 1,6	25	21,93%
T. Fegato	5	7,81%	1,8	0,8	0,2 - 3,4	2	4,00%	0,6	0,4	-0,2 - 1,6	7	6,14%
T. Colon-Retto	6	9,38%	2,0	0,8	0,4 - 3,5	9	18,00%	3,3	1,1	1,1 - 5,5	15	13,16%
T. Mammella	0	0,00%	0,0	0,0	0,0	11	22,00%	4,0	1,2	1,6 - 6,4	11	9,65%
T. Stomaco	1	1,56%	0,2	0,2	-0,9	3	6,00%	0,9	0,5	-0,1 - 2,0	4	3,51%
T. Vescica	3	4,69%	1,0	0,5	-0,1 - 2,1	0	0,00%	0,0	0,0	0,0	3	2,63%
T. Prostata	3	4,69%	1,0	0,5	-0,1 - 2,1	0	0,00%	0,0	0,0	0,0	3	2,63%
Leucemie	2	3,13%	0,7	0,5	-0,2 - 1,8	5	10,00%	1,7	0,8	0,2 - 3,3	7	6,14%
T. Pancreas	0	0,00%	0,0	0,0	0,0	3	6,00%	1,2	0,7	-0,1 - 2,6	3	2,63%
T. Utero	0	0,00%	0,0	0,0	0,0	2	4,00%	0,7	0,5	-0,2 - 1,7	2	1,75%
T. Rene	1	1,56%	0,4	0,4	-0,4 - 1,2	0	0,00%	0,0	0,0	0,0	1	0,88%
Melanoma	1	1,56%	0,3	0,3	-0,3 - 1,0	0	0,00%	0,0	0,0	0,0	1	0,88%
T. Ovaio	0	0,00%	0,0	0,0	0,0	1	2,00%	0,4	0,4	-0,4 - 1,2	1	0,88%
T. Encefalo	4	6,25%	1,4	0,7	0,02 - 2,8	1	2,00%	0,2	0,2	-0,2 - 0,7	5	4,39%
T. Laringe	2	3,13%	0,7	0,5	-0,2 - 1,7	0	0,00%	0,0	0,0	0,0	2	1,75%
Linfoma di Hodgkin	0	0,00%	0,0	0,0	0,0	0	0,00%	0,0	0,0	0,0	0	0,00%
T. Esofago	0	0,00%	0,0	0,0	0,0	0	0,00%	0,0	0,0	0,0	0	0,00%
T. Testicolo	0	0,00%	0,0	0,0	0,0	0	0,00%	0,0	0,0	0,0	0	0,00%
Altri Tumori	13	20,31%	5,2			11	22,00%	4,2			24	21,05%
TOTALI	64	100%	22,4	2,8	16,8 - 27,9	50	100%	17,9	2,5	12,9 - 23	114	100%

Tumori anni 2001-2003 – Comune di Lacco Ameno

TUMORI	Uomini					Donne					TOTALE	
	N.	%	TS	ES	LC(95%)	N.	%	TS	ES	LC(95%)	N.	%
T. Polmone	5	33,33%	8,1	3,6	0,9 - 15,2	2	13,33%	3,3	2,3	-1,2 - 7,8	7	23,33%
T. Fegato	0	0,00%	0,0	0,0	0,0	0	0,00%	0,0	0,0	0,0	0	0,00%
T. Colon-Retto	0	0,00%	0,0	0,0	0,0	3	20,00%	5,3	3,0	-0,7 - 11,4	3	10,00%
T. Mammella	0	0,00%	0,0	0,0	0,0	2	13,33%	3,1	2,2	-1,2 - 7,5	2	6,67%
T. Stomaco	1	6,67%	1,5	1,5	-1,4 - 4,5	1	6,67%	1,8	1,8	-1,7 - 5,3	2	6,67%
T. Vescica	0	0,00%	0,0	0,0	0,0	0	0,00%	0,0	0,0	0,0	0	0,00%
T. Prostata	0	0,00%	0,0	0,0	0,0	0	0,00%	0,0	0,0	0,0	0	0,00%
Leucemie	2	13,33%	3,0	2,1	-1,2 - 7,3	0	0,00%	0,0	0,0	0	2	6,67%
T. Pancreas	1	6,67%	1,2	1,2	-1,2 - 3,8	0	0,00%	0,0	0,0	0,0	1	3,33%
T. Utero	0	0,00%	0,0	0,0	0,0	2	13,33%	2,7	2,0	-1,2 - 6,6	2	6,67%
T. Rene	0	0,00%	0,0	0,0	0,0	0	0,00%	0,0	0,0	0,0	0	0,00%
Melanoma	0	0,00%	0,0	0,0	0,0	1	6,67%	1,3	1,3	-1,2 - 3,8	1	3,33%
T. Ovaio	0	0,00%	0,0	0,0	0,0	0	0,00%	0,0	0,0	0,0	0	0,00%
T. Encefalo	0	0,00%	0,0	0,0	0,0	0	0,00%	0,0	0,0	0,0	0	0,00%
T. Laringe	1	6,67%	1,9	1,9	-0,8 - 5,6	0	0,00%	0,0	0,0	0,0	1	3,33%
Linfoma di Hodgkin	0	0,00%	0,0	0,0	0,0	0	0,00%	0,0	0,0	0,0	0	0,00%
T. Esofago	0	0,00%	0,0	0,0	0,0	0	0,00%	0,0	0,0	0,0	0	0,00%
T. Testicolo	0	0,00%	0,0	0,0	0,0	0	0,00%	0,0	0,0	0,0	0	0,00%
Altri Tumori	5	33,33%	8,2			4	26,67%	7,0			9	30,00%
TOTALI	15	100%	24,7	6,4	12,1 - 37,4	15	100%	24,5	6,4	11,9 - 37,1	30	100%

Tumori anni 2001-2003 – Comune di Marano

TUMORI	Uomini					Donne					TOTALE	
	N.	%	TS	ES	LC(95%)	N.	%	TS	ES	LC(95%)	N.	%
T. Polmone	59	33,15%	10,5	1,4	7,8 - 13,3	13	11,50%	2,2	0,6	1,0 - 3,4	72	24,74%
T. Fegato	14	7,87%	2,2	0,6	1,0 - 3,4	6	5,31%	1,1	0,4	0,2 - 2,1	20	6,87%
T. Colon-Retto	9	5,06%	1,4	0,4	0,5 - 2,3	9	7,96%	1,4	0,4	0,5 - 2,3	18	6,19%
T. Mammella	0	0,00%	0,0	0,0	0,0	22	19,47%	3,1	0,6	1,8 - 4,4	22	7,56%
T. Stomaco	16	8,99%	3,2	0,8	1,6 - 4,9	9	7,96%	1,4	0,4	0,5 - 2,3	25	8,59%
T. Vescica	18	10,11%	3,5	0,8	1,9 - 5,2	1	0,88%	0,2	0,2	-0,1 - 0,6	19	6,53%
T. Prostata	11	6,18%	2,3	0,7	0,9 - 3,6	0	0,00%	0,0	0,0	0,0	11	3,78%
Leucemie	5	2,81%	0,7	0,3	0,1 - 1,4	7	6,19%	1,3	0,5	0,3 - 2,3	12	4,12%
T. Pancreas	6	3,37%	0,8	0,3	0,2 - 1,5	6	5,31%	1,1	0,4	0,2 - 2,0	12	4,12%
T. Utero	0	0,00%	0,0	0,0	0,0	9	7,96%	1,3	0,6	0,4 - 2,0	9	3,09%
T. Rene	4	2,25%	0,6	0,3	0,01 - 1,3	2	1,77%	0,3	0,2	-0,09 - 0,7	6	2,06%
Melanoma	0	0,00%	0,0	0,0	0,0	1	0,88%	0,1	0,1	-0,09 - 0,3	1	0,34%
T. Ovaio	0	0,00%	0,0	0,0	0,0	5	4,42%	0,8	0,3	0,1 - 1,5	5	1,72%
T. Encefalo	6	3,37%	1,0	0,4	0,1 - 1,8	4	3,54%	0,4	0,2	0,04 - 0,8	10	3,44%
T. Laringe	2	1,12%	0,3	0,2	-0,09 - 0,7	1	0,88%	0,1	0,1	-0,1 - 0,5	3	1,03%
Linfoma di Hodgkin	0	0,00%	0,0	0,0	0,0	0	0,00%	0,0	0,0	0,0	0	0,00%
T. Esofago	4	2,25%	0,9	0,4	0 - 1,8	0	0,00%	0,0	0,0	0,0	4	1,37%
T. Testicolo	0	0,00%	0,0	0,0	0,0	0	0,00%	0,0	0,0	0,0	0	0,00%
Altri Tumori	24	13,48%	5,3			18	15,93%	3,9			42	14,43%
TOTALI	178	100%	32,7	2,5	27,8 - 37,7	113	100%	18,7	1,8	15,2 - 22,3	291	100%

Tumori anni 2001-2003 – Comune di Melito

TUMORI	Uomini					Donne					TOTALE	
	N.	%	TS	ES	LC(95%)	N.	%	TS	ES	LC(95%)	N.	%
T. Polmone	34	45,95%	14,4	2,5	9,3 - 19,5	2	4,88%	1,0	0,7	-0,3 - 2,4	36	31,30%
T. Fegato	5	6,76%	2,4	1,1	0,1 - 4,7	4	9,76%	2,1	1,0	0,01 - 4,2	9	7,83%
T. Colon-Retto	6	8,11%	2,7	1,1	0,4 - 5,0	1	2,44%	0,4	0,4	-0,4 - 1,2	7	6,09%
T. Mammella	0	0,00%	0,0	0,0	0,0	8	19,51%	2,4	0,9	0,5 - 4,3	8	6,96%
T. Stomaco	3	4,05%	1,3	0,8	-0,3 - 3,0	2	4,88%	0,9	0,6	-0,4 - 2,2	5	4,35%
T. Vescica	1	1,35%	0,6	0,6	-0,6 - 1,9	0	0,00%	0,0	0,0	0,0	1	0,87%
T. Prostata	2	2,70%	0,8	0,5	-0,3 - 1,9	0	0,00%	0,0	0,0	0,0	2	1,74%
Leucemie	3	4,05%	1,2	0,8	-0,4 - 2,8	2	4,88%	0,5	0,4	-0,2 - 1,3	5	4,35%
T. Pancreas	1	1,35%	0,5	0,5	-0,4 - 1,4	4	9,76%	1,5	0,8	-0,07 - 3,0	5	4,35%
T. Utero	0	0,00%	0,0	0,0	0,0	1	2,44%	0,2	0,2	-0,2 - 0,5	1	0,87%
T. Rene	2	2,70%	1,3	0,9	-0,5 - 3,2	0	0,00%	0,0	0,0	0,0	2	1,74%
Melanoma	0	0,00%	0,0	0,0	0,0	0	0,00%	0,0	0,0	0,0	0	0,00%
T. Ovaio	0	0,00%	0,0	0,0	0,0	0	0,00%	0,0	0,0	0,0	0	0,00%
T. Encefalo	2	2,70%	0,7	0,5	-0,2 - 1,6	2	4,88%	0,9	0,6	-0,3 - 2,1	4	3,48%
T. Laringe	1	1,35%	0,4	0,4	-0,4 - 1,2	0	0,00%	0,0	0,0	0,0	1	0,87%
Linfoma di Hodgkin	0	0,00%	0,0	0,0	0,0	0	0,00%	0,0	0,0	0,0	0	0,00%
T. Esofago	0	0,00%	0,0	0,0	0,0	0	0,00%	0,0	0,0	0,0	0	0,00%
T. Testicolo	0	0,00%	0,0	0,0	0,0	0	0,00%	0,0	0,0	0,0	0	0,00%
Altri Tumori	14	18,92%	5,7			15	36,59%	6,7			29	25,22%
TOTALI	74	100%	32,0	3,9	24,2 - 39,8	41	100%	16,6	2,7	11,1 - 22,1	115	100%

Tumori anni 2001-2003 – Comune di Procida

TUMORI	Uomini					Donne					TOTALE	
	N.	%	TS	ES	LC(95%)	N.	%	TS	ES	LC(95%)	N.	%
T. Polmone	24	44,44%	13,8	2,8	8,2 - 19,4	4	11,76%	2,0	1,0	0,02 - 4,0	28	31,82%
T. Fegato	1	1,85%	0,5	0,5	-0,5 - 1,6	1	2,94%	0,6	0,6	-0,6 - 1,9	2	2,27%
T. Colon-Retto	6	11,11%	3,4	1,4	0,7 - 6,2	2	5,88%	1,1	0,8	-0,4 - 2,7	8	9,09%
T. Mammella	0	0,00%	0,0	0,0	0	11	32,35%	5,8	1,7	2,3 - 9,3	11	12,50%
T. Stomaco	2	3,70%	1,1	0,8	-0,4 - 2,7	2	5,88%	1,1	0,8	-0,4 - 2,7	4	4,55%
T. Vescica	2	3,70%	1,2	0,8	-0,4 - 2,8	0	0,00%	0,0	0,0	0,0	2	2,27%
T. Prostata	4	7,41%	2,4	1,2	0,05 - 4,8	0	0,00%	0,0	0,0	0,0	4	4,55%
Leucemie	3	5,56%	1,7	1,0	-0,2 - 3,7	2	5,88%	1,2	0,8	-0,4 - 2,9	5	5,68%
T. Pancreas	0	0,00%	0,0	0,0	0,0	0	0,00%	0,0	0,0	0,0	0	0,00%
T. Utero	0	0,00%	0,0	0,0	0,0	3	8,82%	1,7	1,0	-0,2 - 3,7	3	3,41%
T. Rene	0	0,00%	0,0	0,0	0,0	0	0,00%	0,0	0,0	0,0	0	0,00%
Melanoma	0	0,00%	0,0	0,0	0,0	0	0,00%	0,0	0,0	0,0	0	0,00%
T. Ovaio	0	0,00%	0,0	0,0	0,0	2	5,88%	1,1	0,8	-0,4 - 2,7	2	2,27%
T. Encefalo	2	3,70%	1,0	0,7	-0,4 - 2,4	3	8,82%	1,4	0,8	-0,2 - 3,1	5	5,68%
T. Laringe	0	0,00%	0,0	0,0	0,0	0	0,00%	0,0	0,0	0,0	0	0,00%
Linfoma di Hodgkin	1	1,85%	0,6	0,6	-0,5 - 1,7	0	0,00%	0,0	0,0	0,0	1	1,14%
T. Esofago	1	1,85%	0,6	0,6	-0,5 - 1,7	0	0,00%	0,0	0,0	0,0	1	1,14%
T. Testicolo	0	0,00%	0,0	0,0	0,0	0	0,00%	0,0	0,0	0,0	0	0,00%
Altri Tumori	8	14,81%	4,8			4	11,76%	2,5			12	13,64%
TOTALI	54	100%	31,1	4,2	22,8 - 39,4	34	100%	18,5	3,2	12,2 - 24,8	88	100%

Tumori anni 2001-2003 – Comune di Mugnano

TUMORI	Uomini					Donne					TOTALE	
	N.	%	TS	ES	LC(95%)	N.	%	TS	ES	LC(95%)	N.	%
T. Polmone	31	32,98%	11,1	2,0	7,1 - 15,1	8	16,00%	2,4	0,8	0,6 - 4,1	39	27,08%
T. Fegato	12	12,77%	4,2	1,2	1,7 - 6,8	3	6,00%	1,0	0,6	-0,1 - 2,2	15	10,42%
T. Colon-Retto	5	5,32%	1,4	0,6	0,1 - 2,7	5	10,00%	1,7	0,8	0,1 - 3,3	10	6,94%
T. Mammella	0	0,00%	0,0	0,0	0,0	8	16,00%	2,7	1,0	0,7 - 4,7	8	5,56%
T. Stomaco	2	2,13%	0,7	0,5	-2,0	5	10,00%	1,6	0,7	0,1 - 3,1	7	4,86%
T. Vescica	9	9,57%	3,5	1,2	1,1 - 5,8	2	4,00%	0,6	0,5	-0,3 - 1,6	11	7,64%
T. Prostata	6	6,38%	3,0	1,2	0,5 - 5,4	0	0,00%	0,0	0,0	0,0	6	4,17%
Leucemie	2	2,13%	0,6	0,4	-0,2 - 1,5	2	4,00%	0,5	0,4	-0,2 - 1,3	4	2,78%
T. Pancreas	4	4,26%	1,3	0,7	-0,06 - 2,6	3	6,00%	1,0	0,6	-0,1 - 2,1	7	4,86%
T. Utero	0	0,00%	0,0	0,0	0,0	3	6,00%	0,9	0,5	-0,1 - 2,0	3	2,08%
T. Rene	1	1,06%	0,3	0,3	-0,3 - 1,1	1	2,00%	0,4	0,4	-0,4 - 1,3	2	1,39%
Melanoma	1	1,06%	0,2	0,2	-0,2 - 0,7	0	0,00%	0,0	0,0	0,0	1	0,69%
T. Ovaio	0	0,00%	0,0	0,0	0,0	2	4,00%	0,6	0,5	-0,3 - 1,6	2	1,39%
T. Encefalo	3	3,19%	0,8	0,4	-0,09 - 1,6	0	0,00%	0,0	0,0	0,0	3	2,08%
T. Laringe	6	6,38%	2,1	0,8	0,3 - 3,8	0	0,00%	0,0	0,0	0,0	6	4,17%
Linfoma di Hodgkin	0	0,00%	0,0	0,0	0,0	0	0,00%	0,0	0,0	0,0	0	0,00%
T. Esofago	1	1,06%	0,3	0,3	-0,2 - 0,9	0	0,00%	0,0	0,0	0,0	1	0,69%
T. Testicolo	0	0,00%	0,0	0,0	0,0	0	0,00%	0,0	0,0	0,0	0	0,00%
Altri Tumori	11	11,70%	4,1			8	16,00%	3,4			19	13,19%
TOTALI	94	100%	33,6	3,6	26,5 - 40,7	50	100%	16,8	2,4	12 - 21,7	144	100%

Tumori anni 2001-2003 – Comune di Pozzuoli

TUMORI	Uomini					Donne					TOTALE	
	N.	%	TS	ES	LC(95%)	N.	%	TS	ES	LC(95%)	N.	%
T. Polmone	100	32,36%	11,6	1,1	9,3 - 13,9	16	10,26%	1,4	0,3	0,8 - 2,1	116	24,95%
T. Fegato	29	9,39%	3,3	0,5	2,1 - 4,4	9	5,77%	0,9	0,3	0,3 - 1,4	38	8,17%
T. Colon-Retto	30	9,71%	3,5	0,6	2,3 - 4,7	16	10,26%	1,6	0,4	0,8 - 2,4	46	9,89%
T. Mammella	0	0,00%	0,0	0,0	0,0	22	14,10%	2,2	0,4	1,3 - 3,0	22	4,73%
T. Stomaco	19	6,15%	2,1	0,4	1,2 - 2,9	7	4,49%	0,7	0,2	0,2 - 1,2	26	5,59%
T. Vescica	19	6,15%	2,1	0,4	1,2 - 3,0	1	0,64%	0,1	0,1	-0,08 - 0,3	20	4,30%
T. Prostata	21	6,80%	2,6	0,5	1,5 - 3,7	0	0,00%	0,0	0,0	0,0	21	4,52%
Leucemie	6	1,94%	0,5	0,2	0,1 - 0,9	5	3,21%	0,4	0,1	0,1 - 0,7	11	2,37%
T. Pancreas	14	4,53%	1,6	0,4	0,8 - 2,4	8	5,13%	0,7	0,2	0,3 - 1,2	22	4,73%
T. Utero	0	0,00%	0,0	0,0	0,0	9	5,77%	0,9	0,2	0,4 - 1,4	9	1,94%
T. Rene	3	0,97%	0,3	0,1	0,06 - 0,6	4	2,56%	0,4	0,1	0,06 - 0,7	7	1,51%
Melanoma	2	0,65%	0,1	0,1	-0,02 - 0,3	1	0,64%	0,1	0,1	-0,07 - 0,3	3	0,65%
T. Ovaio	0	0,00%	0,0	0,0	0,0	8	5,13%	0,6	0,1	0,3 - 1	8	1,72%
T. Encefalo	12	3,88%	1,2	0,3	0,6 - 1,8	5	3,21%	0,5	0,1	0,1 - 0,8	17	3,66%
T. Laringe	12	3,88%	1,3	0,3	0,6 - 2	0	0,00%	0,0	0,0	0,0	12	2,58%
Linfoma di Hodgkin	2	0,65%	0,2	0,1	-0,05 - 0,5	0	0,00%	0,0	0,0	0,0	2	0,43%
T. Esofago	5	1,62%	0,5	0,1	0,1 - 0,8	2	1,28%	0,1	0,1	-0,03 - 0,3	7	1,51%
T. Testicolo	0	0,00%	0,0	0,0	0,0	0	0,00%	0,0	0,0	0,0	0	0,00%
Altri Tumori	35	11,33%	4,6			43	27,56%	5,3			78	16,77%
TOTALI	309	100%	35,5	2,0	31,5 - 39,5	156	100%	15,9	1,2	12,3 - 18,4	465	100%

Tumori anni 2001-2003 – Comune di Procida

TUMORI	Uomini					Donne					TOTALE	
	N.	%	TS	ES	LC(95%)	N.	%	TS	ES	LC(95%)	N.	%
T. Polmone	16	40,00%	9,0	2,2	4,5 - 13,5	3	8,57%	1,5	0,9	-0,2 - 3,3	19	25,33%
T. Fegato	6	15,00%	3,3	1,3	0,6 - 6,0	5	14,29%	2,4	1,1	0,2 - 4,7	11	14,67%
T. Colon-Retto	0	0,00%	0,0	0,0	0,0	0	0,00%	0,0	0,0	0,0	0	0,00%
T. Mammella	0	0,00%	0,0	0,0	0,0	10	28,57%	5,1	1,6	1,9 - 8,3	10	13,33%
T. Stomaco	1	2,50%	0,5	0,5	-0,4 - 1,5	1	2,86%	0,5	0,5	-0,4 - 1,5	2	2,67%
T. Vescica	3	7,50%	1,6	0,9	-0,2 - 3,5	2	5,71%	1,0	0,7	-0,4 - 2,5	5	6,67%
T. Prostata	5	12,50%	2,6	1,2	0,3 - 5,0	0	0,00%	0,0	0,0	0,0	5	6,67%
Leucemie	0	0,00%	0,0	0,0	0,0	0	0,00%	0,0	0,0	0,0	0	0,00%
T. Pancreas	2	5,00%	1,1	0,8	-0,4 - 2,7	0	0,00%	0,0	0,0	0,0	2	2,67%
T. Utero	0	0,00%	0,0	0,0	0,0	2	5,71%	1,2	0,8	-0,4 - 2,9	2	2,67%
T. Rene	3	7,50%	1,6	0,9	-0,2 - 3,5	0	0,00%	0,0	0,0	0,0	3	4,00%
Melanoma	0	0,00%	0,0	0,0	0,0	0	0,00%	0,0	0,0	0,0	0	0,00%
T. Ovaio	0	0,00%	0,0	0,0	0,0	2	5,71%	1,2	0,8	-0,4 - 2,9	2	2,67%
T. Encefalo	1	2,50%	0,5	0,5	-0,5 - 1,6	1	2,86%	0,5	0,5	-0,4 - 1,5	2	2,67%
T. Laringe	0	0,00%	0,0	0,0	0,0	0	0,00%	0,0	0,0	0,0	0	0,00%
Linfoma di Hodgkin	0	0,00%	0,0	0,0	0,0	0	0,00%	0,0	0,0	0,0	0	0,00%
T. Esofago	0	0,00%	0,0	0,0	0,0	0	0,00%	0,0	0,0	0,0	0	0,00%
T. Testicolo	0	0,00%	0,0	0,0	0,0	0	0,00%	0,0	0,0	0,0	0	0,00%
Altri Tumori	3	7,50%	2,2			9	25,71%	5,3			12	16,00%
TOTALI	40	100%	22,4	3,5	15,4 - 29,3	35	100%	18,7	3,2	12,4 - 25,1	75	100%

Tumori anni 2001-2003 – Comune di Qualiano

TUMORI	Uomini					Donne					TOTALE	
	N.	%	TS	ES	LC(95%)	N.	%	TS	ES	LC(95%)	N.	%
T. Polmone	23	34,85%	12,8	2,7	7,4 - 18,2	3	8,33%	1,2	0,7	-0,2 - 2,7	26	25,49%
T. Fegato	8	12,12%	4,4	1,6	1,2 - 7,6	1	2,78%	0,3	0,3	-0,2 - 0,8	9	8,82%
T. Colon-Retto	1	1,52%	0,2	0,2	-0,2 - 0,6	2	5,56%	0,9	0,7	-0,4 - 2,4	3	2,94%
T. Mammella	0	0,00%	0,0	0,0	0,0	9	25,00%	4,3	1,5	1,3 - 7,3	9	8,82%
T. Stomaco	3	4,55%	1,8	1,1	-0,3 - 4,0	2	5,56%	1,3	0,9	-0,5 - 3,2	5	4,90%
T. Vescica	6	9,09%	3,4	1,4	0,6 - 6,3	1	2,78%	0,6	0,6	-0,6 - 1,9	7	6,86%
T. Prostata	4	6,06%	2,2	1,1	-0,06 - 4,5	0	0,00%	0,0	0,0	0,0	4	3,92%
Leucemie	4	6,06%	1,2	0,6	0,02 - 2,4	2	5,56%	1,1	0,7	-0,4 - 2,6	6	5,88%
T. Pancreas	0	0,00%	0,0	0,0	0,0	3	8,33%	1,4	0,8	-0,2 - 3,1	3	2,94%
T. Utero	0	0,00%	0,0	0,0	0,0	2	5,56%	0,9	0,7	-0,4 - 2,3	2	1,96%
T. Rene	3	4,55%	2,1	1,2	-0,2 - 4,6	0	0,00%	0,0	0,0	0,0	3	2,94%
Melanoma	0	0,00%	0,0	0,0	0,0	0	0,00%	0,0	0,0	0,0	0	0,00%
T. Ovaio	0	0,00%	0,0	0,0	0,0	2	5,56%	0,4	0,3	-0,1 - 1,0	2	1,96%
T. Encefalo	4	6,06%	1,8	1,0	-0,1 - 3,6	1	2,78%	0,3	0,3	-0,2 - 0,8	5	4,90%
T. Laringe	0	0,00%	0,0	0,0	0,0	0	0,00%	0,0	0,0	0,0	0	0,00%
Linfoma di Hodgkin	0	0,00%	0,0	0,0	0,0	0	0,00%	0,0	0,0	0,0	0	0,00%
T. Esofago	1	1,52%	0,3	0,3	-0,3 - 1,1	0	0,00%	0,0	0,0	0,0	1	0,98%
T. Testicolo	0	0,00%	0,0	0,0	0,0	0	0,00%	0,0	0,0	0,0	0	0,00%
Altri Tumori	9	13,64%	5,3			8	22,22%	4,2			17	16,67%
TOTALI	66	100%	35,5	4,5	26,5-44,4	36	100%	16,9	3,0	11-22,7	102	100%

Tumori anni 2001-2003 – Comune di Quarto

TUMORI	Uomini					Donne					TOTALE	
	N.	%	TS	ES	LC(95%)	N.	%	TS	ES	LC(95%)	N.	%
T. Polmone	38	38,38%	13,2	2,2	8,5 - 17,6	7	11,48%	1,9	0,8	0,3 - 3,4	45	28,13%
T. Fegato	9	9,09%	2,7	0,9	0,7 - 4,6	4	6,56%	1,5	0,7	0,01 - 3,0	13	8,13%
T. Colon-Retto	2	2,02%	0,9	0,6	-0,3 - 2,1	3	4,92%	1,0	0,6	-0,1 - 2,2	5	3,13%
T. Mammella	0	0,00%	0,0	0,0	0,0	10	16,39%	2,8	0,9	0,9 - 4,7	10	6,25%
T. Stomaco	3	3,03%	0,9	0,6	-0,1 - 2,1	4	6,56%	1,1	0,5	-0,03 - 2,2	7	4,38%
T. Vescica	9	9,09%	2,9	1,0	0,9 - 4,9	3	4,92%	1,3	0,7	-0,1 - 2,8	12	7,50%
T. Prostata	6	6,06%	2,5	1,0	0,4 - 4,6	0	0,00%	0,0	0,0	0,0	6	3,75%
Leucemie	4	4,04%	0,9	0,5	-0,1 - 2,0	2	3,28%	0,6	0,4	-0,3 - 1,5	6	3,75%
T. Pancreas	4	4,04%	1,1	0,6	-0,1 - 2,4	5	8,20%	1,7	0,8	0,1 - 3,3	9	5,63%
T. Utero	0	0,00%	0,0	0,0	0,0	3	4,92%	0,9	0,5	-0,1 - 2,1	3	1,88%
T. Rene	1	1,01%	0,1	0,1	-0,1 - 0,4	2	3,28%	0,5	0,3	-0,1 - 1,2	3	1,88%
Melanoma	1	1,01%	1,0	0,1	-0,1 - 0,4	0	0,00%	0,0	0,0	0,0	1	0,63%
T. Ovaio	0	0,00%	0,0	0,0	0,0	4	6,56%	0,8	0,4	-0,01 - 1,7	4	2,50%
T. Encefalo	4	4,04%	0,9	0,5	-0,1 - 2,0	3	4,92%	0,9	0,5	-0,2 - 2,0	7	4,38%
T. Laringe	1	1,01%	0,2	0,2	-0,2 - 0,6	0	0,00%	0,0	0,0	0,0	1	0,63%
Linfoma di Hodgkin	0	0,00%	0,0	0,0	0,0	0	0,00%	0,0	0,0	0,0	0	0,00%
T. Esofago	0	0,00%	0,0	0,0	0,0	0	0,00%	0,0	0,0	0,0	0	0,00%
T. Testicolo	0	0,00%	0,0	0,0	0,0	0	0,00%	0,0	0,0	0,0	0	0,00%
Altri Tumori	17	17,17%	5,5			11	18,03%	3,5			28	17,50%
TOTALI	99	100%	32,8	5,5	23,9 - 45,8	61	100%	18,5	3,1	6,9 - 19,4	160	100%

Tumori anni 2001-2003 – Comune di Serrara Fontana

TUMORI	Uomini					Donne					TOTALE	
	N.	%	TS	ES	LC(95%)	N.	%	TS	ES	LC(95%)	N.	%
T. Polmone	0	0,00%	0,0	0,0	0,0	2	22,22%	5,5	3,9	-2,1 - 13,1	2	12,50%
T. Fegato	1	14,29%	2,3	2,3	-2,2 - 7,0	2	22,22%	4,4	3,2	-1,8 - 1,07	3	18,75%
T. Colon-Retto	1	14,29%	2,3	2,3	-2,2 - 7,0	1	11,11%	2,4	2,4	-2,3 - 7,2	2	12,50%
T. Mammella	0	0,00%	0,0	0,0	0,0	0	0,00%	0,0	0,0	0,0	0	0,00%
T. Stomaco	0	0,00%	0,0	0,0	0,0	1	11,11%	2,6	2,6	-2,5 - 7,9	1	6,25%
T. Vescica	1	14,29%	2,6	2,6	-2,5 - 7,9	0	0,00%	0,0	0,0	0,0	1	6,25%
T. Prostata	1	14,29%	1,8	1,8	-1,7 - 5,3	0	0,00%	0,0	0,0	0,0	1	6,25%
Leucemie	2	28,57%	4,8	3,4	-13,5	1	11,11%	2,7	2,7	-2,6 - 7,9	3	18,75%
T. Pancreas	1	14,29%	2,3	2,3	-2,2 - 7,0	1	11,11%	1,7	1,7	-1,6 - 5,1	2	12,50%
T. Utero	0	0,00%	0,0	0,0	0,0	0	0,00%	0,0	0,0	0,0	0	0,00%
T. Rene	0	0,00%	0,0	0,0	0,0	0	0,00%	0,0	0,0	0,0	0	0,00%
Melanoma	0	0,00%	0,0	0,0	0,0	0	0,00%	0,0	0,0	0,0	0	0,00%
T. Ovaio	0	0,00%	0,0	0,0	0,0	0	0,00%	0,0	0,0	0,0	0	0,00%
T. Encefalo	0	0,00%	0,0	0,0	0,0	0	0,00%	0,0	0,0	0,0	0	0,00%
T. Laringe	0	0,00%	0,0	0,0	0,0	0	0,00%	0,0	0,0	0,0	0	0,00%
Linfoma di Hodgkin	0	0,00%	0,0	0,0	0,0	0	0,00%	0,0	0,0	0,0	0	0,00%
T. Esofago	0	0,00%	0,0	0,0	0,0	0	0,00%	0,0	0,0	0,0	0	0,00%
T. Testicolo	0	0,00%	0,0	0,0	0,0	0	0,00%	0,0	0,0	0,0	0	0,00%
Altri Tumori	0	0,00%	0,0			1	11,11%	2,8			1	6,25%
TOTALI	7	100%	16,4	6,2	4,1 - 28,7	9	100%	22,1	7,5	7,4 - 36,9	16	100%

Tumori anni 2001-2003 – Comune di Villaricca

TUMORI	Uomini					Donne					TOTALE	
	N.	%	TS	ES	LC(95%)	N.	%	TS	ES	LC(95%)	N.	%
T. Polmone	22	30,14%	9,3	2,0	5,2 - 13,3	8	15,09%	2,5	0,8	0,7 - 4,2	30	23,81%
T. Fegato	11	15,07%	4,6	1,4	1,7 - 7,4	6	11,32%	2,8	1,1	0,5 - 5,1	17	13,49%
T. Colon-Retto	5	6,85%	1,7	0,7	0,1 - 3,2	6	11,32%	2,6	1,1	0,4 - 4,8	11	8,73%
T. Mammella	0	0,00%	0,0	0,0	0,0	9	16,98%	3,2	1,1	1,0 - 5,4	9	7,14%
T. Stomaco	5	6,85%	2,0	0,9	0,2 - 3,9	2	3,77%	0,8	0,6	-0,3 - 2,0	7	5,56%
T. Vescica	4	5,48%	1,6	0,8	-0,02 - 3,3	2	3,77%	0,9	0,6	-0,3 - 2,1	6	4,76%
T. Prostata	6	8,22%	3,1	1,2	0,6 - 5,6	0	0,00%	0,0	0,0	0,0	6	4,76%
Leucemie	2	2,74%	0,5	0,3	-0,1 - 1,1	1	1,89%	0,5	0,5	-0,4 - 1,5	3	2,38%
T. Pancreas	2	2,74%	0,6	0,5	-0,3 - 1,6	3	5,66%	1,3	0,8	-3,1	5	3,97%
T. Utero	0	0,00%	0,0	0,0	0,0	1	1,89%	0,4	0,4	-0,1 - 1,4	1	0,79%
T. Rene	1	1,37%	0,4	0,4	-0,4 - 1,3	0	0,00%	0,5	0,3	-0,1 - 1,2	1	0,79%
Melanoma	1	1,37%	0,5	0,5	-0,5 - 1,6	0	0,00%	0,0	0,0	0,0	1	0,79%
T. Ovaio	0	0,00%	0,0	0,0	0,0	2	3,77%	0,4	0,3	-0,1 - 1	2	1,59%
T. Encefalo	2	2,74%	0,6	0,5	-0,3 - 1,6	5	9,43%	1,8	0,8	0,1 - 3,4	7	5,56%
T. Laringe	2	2,74%	0,9	0,6	-0,4 - 2,3	0	0,00%	0,0	0,0	0,0	2	1,59%
Linfoma di Hodgkin	0	0,00%	0,0	0,0	0,0	0	0,00%	0,0	0,0	0,0	0	0,00%
T. Esofago	1	1,37%	0,5	0,5	-0,5 - 1,6	0	0,00%	0,0	0,0	0,0	1	0,79%
T. Testicolo	0	0,00%	0,0	0,0	0,0	0	0,00%	0,0	0,0	0,0	0	0,00%
Altri Tumori	9	12,33%	4,3			8	15,09%	3,6			17	13,49%
TOTALI	73	100%	30,6	3,7	23,3-37,9	53	100%	21,3	3,0	15,3-27,4	126	100%

Appendice Anno 2004

Tabella Grandi Gruppi di Cause di Morte ASL Napoli 2

Cause di morte	UOMINI					DONNE					TOTALE	
	N	%	TS	ES	LC (95%)	N	%	TS	ES	LC (95%)	N	%
Malattie Cardiovascolari	525	33,04%	31,7	1,4	28,9 - 34,4	635	43,34%	39,5	1,5	36,4 - 42,5	1160	37,98%
Tumori	576	36,25%	31,6	1,3	29,0 - 34,3	380	25,94%	20,6	1	18,4 - 22,7	956	31,30%
Malattie Apparato Digerente	106	6,67%	5,6	0,5	4,5 - 6,7	64	4,37%	3,6	0,4	2,7 - 4,5	170	5,57%
Malattie Apparato Respiratorio	86	5,41%	5,2	0,5	4,1 - 6,3	75	5,12%	4,6	0,5	3,6 - 5,7	161	5,27%
Diabete	48	3,02%	2,7	0,4	1,9 - 3,5	99	6,76%	6	0,6	4,8 - 7,2	147	4,81%
Malattie Apparato Genito-Urinario	41	2,58%	2,4	0,3	1,6 - 3,1	39	2,66%	2,3	0,3	1,6 - 3,1	80	2,62%
Traumatismi e Avvelenamenti	68	4,28%	3	0,3	2,2 - 3,7	30	2,05%	1,5	0,3	1,0 - 2,1	98	3,21%
Malattie del Sistema Nervoso	20	1,26%	1,1	0,2	0,6 - 1,6	37	2,53%	2,1	0,3	1,4 - 2,9	57	1,87%
Cause Mal Definite	74	4,66%	3,6	0,4	2,7 - 4,4	51	3,48%	2,8	0,4	2,0 - 3,6	125	4,09%
Altre Cause	45	2,83%	2			55	3,75%	3,1			100	3,27%
	1589	100%	88,9	2,2	84,4 - 93,4	1465	100%	86,1	2,2	81,7 - 90,6	3054	100%

Tabella Grandi Gruppi di Cause di Morte Comune di Bacoli

Cause di morte	UOMINI					DONNE					TOTALE	
	N	%	TS	ES	LC (95%)	N	%	TS	ES	LC (95%)	N	%
Malattie Cardiovascolari	32	30,77%	28,1	5	18,2 - 38,0	38	48,10%	34,1	5,5	23,2 - 45,1	70	38,25%
Tumori	43	41,35%	33,6	5,2	23,4 - 43,8	14	17,72%	11,3	3	5,3 - 17,3	57	31,15%
Malattie Apparato Digerente	3	2,88%	2,4	1,4	0,3 - 5,3	5	6,33%	3,8	1,7	0,4 - 7,3	8	4,37%
Malattie Apparato Respiratorio	8	7,69%	6,7	2,4	2,0 - 11,4	4	5,06%	3,6	1,8	0,07 - 7,2	12	6,56%
Diabete	2	1,92%	1,7	1,2	0,7 - 4,2	6	7,59%	5,1	2,1	1,0 - 9,3	8	4,37%
Malattie Apparato Genito-Urinario	5	4,81%	4,33	1,9	0,5 - 8,1	2	2,53%	1,8	1,2	0,7 - 4,3	7	3,83%
Traumatismi e Avvelenamenti	5	4,81%	4	1,8	0,4 - 7,5	2	2,53%	1,4	1	0,5 - 3,5	7	3,83%
Malattie del Sistema Nervoso	3	2,88%	2,4	1,4	0,3 - 5,3	3	3,80%	2,8	1,6	0,3 - 6,3	6	3,28%
Cause Mal Definite	1	0,96%	0,7	0,7	0,7 - 2,1	2	2,53%	1,9	1,3	0,7 - 4,5	3	1,64%
Altre Cause	2	1,92%	2			3	3,80%	2,9			5	2,73%
	104	100%	85,9	8,5	69,2 - 102,7	79	100%	68,7	7,7	53,4 - 83,9	183	100%

Tabella Grandi Gruppi di Cause di Morte **Comune di Barano**

Cause di morte	UOMINI					DONNE					TOTALE	
	N	%	TS	ES	LC (95%)	N	%	TS	ES	LC (95%)	N	%
Malattie Cardiovascolari	17	50,00%	34,7	8,6	17,8 - 51,6	15	44,12%	32,6	8,4	16,0 - 49,2	32	47,06%
Tumori	14	41,18%	32,2	8,7	15,1 - 49,4	6	17,65%	13,8	5,6	2,6 - 24,9	20	29,41%
Malattie Apparato Digerente	1	2,94%	2,5	2,5	2,4 - 7,6	1	2,94%	2,6	2,6	0,5 - 7,7	2	2,94%
Malattie Apparato Respiratorio	1	2,94%	1,6	1,6	1,6 - 5,0	1	2,94%	2,1	2,1	2,0 - 6,3	2	2,94%
Diabete	0	0,00%	0	0	0,0 - 0,0	6	17,65%	13,7	5,6	2,6 - 24,7	6	8,82%
Malattie Apparato Genito-Urinario	0	0,00%	0	0	0,0 - 0,0	1	2,94%	2,1	2,1	2,0 - 6,3	1	1,47%
Traumatismi e Avelenamenti	0	0,00%	0	0	0,0 - 0,0	1	2,94%	2,1	2,1	2,0 - 6,3	1	1,47%
Malattie del Sistema Nervoso	0	0,00%	0	0	0,0 - 0,0	0	0,00%	0	0	0,0 - 0,0	0	0,00%
Cause Mal Definite	1	2,94%	2,1	2,1	2,0 - 6,2	1	2,94%	2,6	2,8	2,5 - 7,7	2	2,94%
Altre Cause	0	0,00%	0			2	5,88%	5,3			2	2,94%
	34	100%	73,4	12,8	48,2 - 98,5	34	100%	76,9	7,7	53,4 - 83,9	68	100%

Tabella Grandi Gruppi di Cause di Morte **Comune di Calvizzano**

Cause di morte	UOMINI					DONNE					TOTALE	
	N	%	TS	ES	LC (95%)	N	%	TS	ES	LC (95%)	N	%
Malattie Cardiovascolari	16	48,48%	38,1	9,6	19,2 - 57,0	23	50,00%	57,9	12,1	34,2 - 81,6	39	49,37%
Tumori	12	36,36%	29,6	8,7	12,4 - 46,8	13	28,26%	28,8	8,2	12,7 - 44,9	25	31,65%
Malattie Apparato Digerente	1	3,03%	2,1	2,1	2,0 - 6,4	3	6,52%	8,7	5	1,1 - 18,7	4	5,06%
Malattie Apparato Respiratorio	0	0,00%	0	0	0,0 - 0,0	0	0,00%	0	0	0,0 - 0,0	0	0,00%
Diabete	1	3,03%	2,4	2,4	2,3 - 7,1	2	4,35%	5,1	3,6	1,9 - 12,1	3	3,80%
Malattie Apparato Genito-Urinario	1	3,03%	1,7	1,7	1,7 - 5,2	0	0,00%	0	0	0,0 - 0,0	1	1,27%
Traumatismi e Avelenamenti	0	0,00%	0	0	0,0 - 0,0	0	0,00%	0	0	0,0 - 0,0	0	0,00%
Malattie del Sistema Nervoso	1	3,03%	2,2	2,2	2,1 - 6,7	1	2,17%	2,9	2,9	2,8 - 8,6	2	2,53%
Cause Mal Definite	1	3,03%	1,7	1,7	1,7 - 5,2	2	4,35%	5,1	3,6	1,9 - 12,2	3	3,80%
Altre Cause	0	0,00%	0			2	4,35%	3,6			2	2,53%
	33	100%	78,2	13,8	51,0 - 105,3	46	100%	112,1	16,7	79,2 - 145,0	79	100%

Tabella Grandi Gruppi di Cause di Morte Comune di Casamicciola

Cause di morte	UOMINI					DONNE					TOTALE	
	N	%	TS	ES	LC (95%)	N	%	TS	ES	LC (95%)	N	%
Malattie Cardiovascolari	15	45,45%	36,6	9,8	17,8- 55,3	11	44,00%	25,3	7,7	10,2- 40,4	26	44,83%
Tumori	12	36,36%	27,7	8,1	11,7- 43,6	8	32,00%	18,1	6,5	5,3- 30,8	20	34,48%
Malattie Apparato Digerente	1	3,03%	2,3	2,3	2,2- 6,9	0	0,00%	0	0	0,0- 0,0	1	1,72%
Malattie Apparato Respiratorio	0	0,00%	0	0	0,0- 0,0	0	0,00%	0	0	0,0- 0,0	0	0,00%
Diabete	1	3,03%	2,3	2,3	2,2- 6,9	3	12,00%	8,1	4,7	1,1- 17,4	4	6,90%
Malattie Apparato Genito-Urinario	1	3,03%	2,1	2,1	2,0- 6,4	1	4,00%	1,9	1,9	1,7- 5,2	2	3,45%
Traumatismi e Avvelenamenti	0	0,00%	0	0	0,0- 0,0	0	0,00%	0	0	0,0- 0,0	0	0,00%
Malattie del Sistema Nervoso	0	0,00%	0	0	0,0- 0,0	1	4,00%	1,9	1,9	1,8- 5,8	1	1,72%
Cause Mal Definite	2	6,06%	5,2	3,7	2,0- 12,6	1	4,00%	2,7	2,7	2,6- 8,2	3	5,17%
Altre Cause	1	3,03%	2,4			0	0,00%	0			1	1,72%
	33	100%	78,6	13,8	51,5- 105,8	25	100%	58,3	1,8	35,1- 81,4	58	100%

Tabella Grandi Gruppi di Cause di Morte Comune di Forio d'Ischia

Cause di morte	UOMINI					DONNE					TOTALE	
	N	%	TS	ES	LC (95%)	N	%	TS	ES	LC (95%)	N	%
Malattie Cardiovascolari	16	35,56%	23,8	6	11,9- 35,6	15	35,71%	26,6	6,9	13,1- 40,1	31	35,63%
Tumori	18	40,00%	27	6,5	14,2- 39,8	13	30,95%	19,9	5,6	8,9- 31,0	31	35,63%
Malattie Apparato Digerente	0	0,00%	0	0	0,0- 0,0	0	0,00%	0	0	0,0- 0,0	0	0,00%
Malattie Apparato Respiratorio	3	6,67%	4,5	2,7	0,7- 9,8	3	7,14%	4,6	2,7	0,7- 9,9	6	6,90%
Diabete	2	4,44%	2,7	1,9	1,0- 6,6	3	7,14%	5,6	3,2	0,7- 11,9	5	5,75%
Malattie Apparato Genito-Urinario	2	4,44%	2,9	2	1,1- 7,0	0	0,00%	0	0	0,0- 0,0	2	2,30%
Traumatismi e Avvelenamenti	0	0,00%	0	0	0,0- 0,0	1	2,38%	1,8	1,8	1,7- 5,4	1	1,15%
Malattie del Sistema Nervoso	1	2,22%	2	2	1,9- 5,9	2	4,76%	2,3	1,6	0,9- 5,5	3	3,45%
Cause Mal Definite	1	2,22%	1,2	1,2	1,1- 3,5	1	2,38%	3,3	2,3	1,3- 8,0	2	2,30%
Altre Cause	2	4,44%	2,7			4	9,52%	5,4			6	6,90%
	45	100%	66,8	10,1	46,9- 86,8	42	100%	69,5	10,8	48,1- 90,8	87	100%

Tabella Grandi Gruppi di Cause di Morte Comune di Giugliano

Cause di morte	UOMINI					DONNE					TOTALE	
	N	%	TS	ES	LC (95%)	N	%	TS	ES	LC (95%)	N	%
Malattie Cardiovascolari	84	32,68%	33,5	3,8	26,0 - 40,9	100	45,25%	43,4	4,4	34,8 - 52,1	184	38,49%
Tumori	92	35,80%	31,7	3,4	25,0 - 38,5	53	23,98%	18,4	2,6	13,3 - 23,6	145	30,33%
Malattie Apparato Digerente	14	5,45%	4,4	1,2	1,9 - 6,8	7	3,17%	2,9	1,1	0,7 - 5,1	21	4,39%
Malattie Apparato Respiratorio	16	6,23%	6,6	1,7	3,2 - 9,9	10	4,52%	4,6	1,4	1,7 - 7,5	26	5,44%
Diabete	10	3,89%	3,6	1,2	1,3 - 6,0	16	7,24%	6,6	1,6	3,3 - 9,9	26	5,44%
Malattie Apparato Genito-Urinario	5	1,95%	1,7	0,7	0,2 - 3,2	2	0,90%	0,5	0,4	0,3 - 1,3	7	1,46%
Traumatismi e Avvelenamenti	5	1,95%	1,2	0,5	0,08 - 2,3	10	4,52%	3,5	1,2	1,1 - 5,9	15	3,14%
Malattie del Sistema Nervoso	1	0,39%	0,5	0,5	0,5 - 1,6	8	3,62%	2,8	1	0,8 - 4,9	9	1,88%
Cause Mal Definite	18	7,00%	5,3	1,3	2,6 - 8,0	6	2,71%	2	0,9	0,2 - 3,8	24	5,02%
Altre Cause	12	4,67%	2,7			9	4,07%	3,6			21	4,39%
	257	100%	91,2	6	79,4 - 102,9	221	100%	88,3	6,1	76,3 - 100,3	478	100%

Tabella Grandi Gruppi di Cause di Morte Comune di Ischia

Cause di morte	UOMINI					DONNE					TOTALE	
	N	%	TS	ES	LC (95%)	N	%	TS	ES	LC (95%)	N	%
Malattie Cardiovascolari	18	27,69%	16	3,9	8,4 - 23,7	24	39,34%	24,9	5	14,9 - 34,9	42	33,33%
Tumori	24	36,92%	23	4,8	13,5 - 32,4	19	31,15%	20,6	4,7	11,3 - 30,0	43	34,13%
Malattie Apparato Digerente	5	7,69%	4,3	1,9	0,4 - 8,1	1	1,64%	1	1	0,9 - 3,0	6	4,76%
Malattie Apparato Respiratorio	3	4,62%	2,5	1,5	0,4 - 5,6	5	8,20%	5	2,2	0,6 - 9,4	8	6,35%
Diabete	3	4,62%	2,5	1,5	0,4 - 5,4	2	3,28%	2	1,4	0,8 - 4,9	5	3,97%
Malattie Apparato Genito-Urinario	3	4,62%	2,5	1,5	0,4 - 5,6	0	0,00%	0	0	0,0 - 0,0	3	2,38%
Traumatismi e Avvelenamenti	3	4,62%	2,8	1,7	0,4 - 6,2	1	1,64%	1	1	1,0 - 3,2	4	3,17%
Malattie del Sistema Nervoso	3	4,62%	3	1,7	0,4 - 6,4	0	0,00%	0	0	0,0 - 0,0	3	2,38%
Cause Mal Definite	2	3,08%	1,4	0,9	0,5 - 3,3	2	3,28%	5,1	2,3	0,6 - 9,7	4	3,17%
Altre Cause	1	1,54%	1,6			7	11,48%	4,2			8	6,35%
	65	100%	59,6	7,6	44,7 - 74,4	61	100%	63,8	8,2	47,8 - 79,9	126	100%

Tabella Grandi Gruppi di Cause di Morte Comune di Lacco Ameno

Cause di morte	UOMINI					DONNE					TOTALE	
	N	%	TS	ES	LC (95%)	N	%	TS	ES	LC (95%)	N	%
Malattie Cardiovascolari	3	18,75%	12,3	7,2	1,8- 26,5	6	33,33%	23,5	9,6	4,6- 42,4	9	26,47%
Tumori	9	56,25%	33,3	11,2	11,3- 55,3	4	22,22%	16,6	8,3	0,3- 32,8	13	38,24%
Malattie Apparato Digerente	0	0,00%	0	0	0,0- 0,0	2	11,11%	7,4	5,2	2,8- 17,7	2	5,88%
Malattie Apparato Respiratorio	1	6,25%	4,8	4,8	4,6- 14,3	1	5,56%	6,2	6,2	6,0- 18,5	2	5,88%
Diabete	1	6,25%	4,3	4,3	4,1- 12,8	1	5,56%	3,9	3,9	3,7- 11,5	2	5,88%
Malattie Apparato Genito-Urinario	0	0,00%	0	0	0,0- 0,0	2	11,11%	10,1	7,3	4,2- 24,6	2	5,88%
Traumatismi e Avvelenamenti	0	0,00%	0	0	0,0- 0,0	0	0,00%	0	0	0,0- 0,0	0	0,00%
Malattie del Sistema Nervoso	0	0,00%	0	0	0,0- 0,0	0	0,00%	0	0	0,0- 0,0	0	0,00%
Cause Mal Definite	2	12,50%	8,1	5,7	3,1- 19,3	2	11,11%	11,1	7,8	4,3- 26,5	4	11,76%
Altre Cause	0	0,00%	0			0	0,00%	0			0	0,00%
	16	100%	63	15,9	31,8- 94,3	18	100%	79	18,9	41,8- 116,2	34	100%

Tabella Grandi Gruppi di Cause di Morte Comune di Marano

Cause di morte	UOMINI					DONNE					TOTALE	
	N	%	TS	ES	LC (95%)	N	%	TS	ES	LC (95%)	N	%
Malattie Cardiovascolari	64	39,02%	37,8	4,8	28,2- 47,4	63	35,80%	35,2	4,4	26,4- 43,9	127	37,35%
Tumori	58	35,37%	29,6	4	21,7- 37,4	48	27,27%	21,9	3,3	15,4- 28,4	106	31,18%
Malattie Apparato Digerente	7	4,27%	3,3	1,2	0,8- 5,9	4	2,27%	1,8	0,9	0,0- 3,5	11	3,24%
Malattie Apparato Respiratorio	6	3,66%	3,4	1,4	0,6- 6,1	15	8,52%	8,5	2,2	4,1- 12,8	21	6,18%
Diabete	10	6,10%	5,8	1,8	2,1- 9,5	14	7,95%	6,9	1,9	3,2- 10,6	24	7,06%
Malattie Apparato Genito-Urinario	3	1,83%	1,2	0,7	0,1- 2,6	9	5,11%	4,9	1,6	1,6- 8,2	12	3,53%
Traumatismi e Avvelenamenti	4	2,44%	1,3	0,6	0,0- 2,7	3	1,70%	1	0,6	0,1- 2,2	7	2,06%
Malattie del Sistema Nervoso	1	0,61%	1,6	0,7	0,1- 3,0	3	1,70%	1,7	0,9	0,2- 3,6	4	1,18%
Cause Mal Definite	5	3,05%	1,6	0,7	0,1- 3,0	12	6,82%	6,2	1,8	2,6- 9,8	17	5,00%
Altre Cause	6	3,66%	2,2			5	2,84%	3,5			11	3,24%
	164	100%	87,8	7,1	73,8- 101,8	176	100%	91,6	7	77,8- 105,3	340	100%

Tabella Grandi Gruppi di Cause di Morte Comune di Melito

Cause di morte	UOMNI					DONNE					TOTALE	
	N	%	TS	ES	LC(95%)	N	%	TS	ES	LC(95%)	N	%
Malattie Cardiovascolari	27	31,03%	36,8	7,6	21,8- 51,8	28	42,42%	39,3	7,8	24,1- 54,6	55	35,95%
Tumori	31	35,63%	37,6	7,1	23,5- 51,6	18	27,27%	26,3	6,4	13,6- 39	49	32,03%
Malattie Apparato Digerente	6	6,90%	8,1	3,4	1,4- 14,9	7	10,61%	9,9	3,8	2,3- 17,4	13	8,50%
Malattie Apparato Respiratorio	6	6,90%	8,4	3,6	1,4- 15,5	2	3,03%	3,3	2,4	1,3- 8,0	8	5,23%
Diabete	1	1,15%	1	1	1,0- 3,0	6	9,09%	7	3,1	0,9- 13,1	7	4,58%
Malattie Apparato Genito-Ulinario	3	3,45%	4,7	2,8	0,7- 10,3	4	6,06%	7	3,5	0,1- 13,9	7	4,58%
Traumatismi e Avelenamenti	3	3,45%	1,8	1	0,2- 4,0	0	0,00%	0	0	0,0- 0,0	3	1,96%
Malattie del Sistema Nervoso	0	0,00%	0	0	0,0- 0,0	0	0,00%	0	0	0,0- 0,0	0	0,00%
Cause Mal Definite	6	6,90%	6,8	3,2	0,5- 13,1	1	1,52%	0,7	0,7	0,6- 2,1	7	4,58%
Altre Cause	4	4,60%	2,8			0	0,00%	0			4	2,61%
	87	100%	108	12,5	83,4- 132,6	66	100%	93,8	12	70,1- 117,5	153	100%

Tabella Grandi Gruppi di Cause di Morte Comune di Monte di Procida

Cause di morte	UOMNI					DONNE					TOTALE	
	N	%	TS	ES	LC(95%)	N	%	TS	ES	LC(95%)	N	%
Malattie Cardiovascolari	18	37,50%	31,3	7,4	16,8- 45,8	17	36,17%	26,8	6,5	14,0- 39,5	35	36,84%
Tumori	16	33,33%	25,1	6,3	12,6- 37,5	16	34,04%	24,7	6,1	12,5- 36,8	32	33,68%
Malattie Apparato Digerente	3	6,25%	4,8	2,8	0,7- 10,3	2	4,26%	3,2	2,3	1,3- 7,8	5	5,26%
Malattie Apparato Respiratorio	2	4,17%	3,3	2,3	1,3- 8,0	1	2,13%	1,6	1,6	1,5- 4,7	3	3,16%
Diabete	0	0,00%	0	0	0,0- 0,0	2	4,26%	3	2,1	1,1- 7,3	2	2,11%
Malattie Apparato Genito-Ulinario	2	4,17%	3,5	2,5	1,3- 8,5	2	4,26%	3,1	2,2	1,2- 7,4	4	4,21%
Traumatismi e Avelenamenti	4	8,33%	6,2	3,1	0,04- 12,3	2	4,26%	3	2,1	1,1- 7,3	6	6,32%
Malattie del Sistema Nervoso	1	2,08%	1,8	1,8	1,7- 5,3	1	2,13%	1,6	1,6	1,5- 4,7	2	2,11%
Cause Mal Definite	1	2,08%	1,8	1,8	7,7- 5,3	1	2,13%	1,5	1,5	1,4- 4,5	2	2,11%
Altre Cause	1	2,08%	1,8			3	6,36%	4,8			4	4,21%
	48	100%	79,7	11,6	57,0- 102,5	47	100%	73,3	10,7	52,3- 94,4	95	100%

Tabella Grandi Gruppi di Cause di Morte Comune di Mugnano

Cause di morte	UOMINI					DONNE					TOTALE	
	N	%	TS	ES	LC(95%)	N	%	TS	ES	LC(95%)	N	%
Malattie Cardiovascolari	28	27,72%	30,8	6,2	18,6- 43,0	35	39,77%	40,6	7	26,9- 54,4	63	33,33%
Tumori	37	36,63%	40,3	6,8	26,8- 53,8	23	26,14%	20,3	4,3	11,8- 28,8	60	31,75%
Malattie Apparato Digerente	11	10,89%	10,1	3,2	3,8- 16,4	6	6,82%	7,2	3	1,4- 13,1	17	8,99%
Malattie Apparato Respiratorio	4	3,98%	5,1	2,6	0,07- 10,2	3	3,41%	3,3	1,9	0,5- 7,2	7	3,70%
Diabete	3	2,97%	3	1,9	0,6- 6,8	4	4,55%	4,6	2,3	0,01- 9,2	7	3,70%
Malattie Apparato Genito-Urinario	1	0,99%	1,6	1,6	1,5- 4,7	3	3,41%	2,8	1,6	0,4- 6,1	4	2,12%
Traumatismi e Avelenamenti	10	9,90%	7,5	2,4	2,6- 12,4	2	2,27%	2,2	1,5	0,8- 5,3	12	6,35%
Malattie del Sistema Nervoso	3	2,97%	3	1,8	0,6- 6,7	6	6,82%	6,9	2,8	1,2- 12,5	9	4,76%
Cause Mal Definite	4	3,98%	2,5	1,2	0,02- 4,9	3	3,41%	2,8	1,7	0,4- 6,2	7	3,70%
Altre Cause	0	0,00%	0			3	3,41%	2,3			3	1,59%
	101	100%	105,4	11	83,8- 127,0	88	100%	93	10,2	72,9- 113,0	189	100%

Tabella Grandi Gruppi di Cause di Morte Comune di Pozzuoli

Cause di morte	UOMINI					DONNE					TOTALE	
	N	%	TS	ES	LC(95%)	N	%	TS	ES	LC(95%)	N	%
Malattie Cardiovascolari	97	31,39%	33,2	3,4	26,5- 39,9	122	44,69%	43,4	3,9	35,7- 51,1	219	37,63%
Tumori	111	35,92%	35,4	3,4	28,7- 42,0	78	28,57%	24,5	2,8	18,9- 30,1	189	32,47%
Malattie Apparato Digerente	29	9,39%	8,8	1,6	5,5- 12,1	11	4,03%	3,3	1	1,35- 5,3	40	6,87%
Malattie Apparato Respiratorio	25	8,09%	8,8	1,7	5,3- 12,3	16	5,86%	5,1	1,3	2,5- 7,8	41	7,04%
Diabete	6	1,94%	1,7	0,7	0,3- 3,2	20	7,33%	7,1	1,6	4,0- 10,2	26	4,47%
Malattie Apparato Genito-Urinario	7	2,27%	2,5	0,9	0,6- 4,4	4	1,47%	1,4	0,7	0,03- 2,9	11	1,89%
Traumatismi e Avelenamenti	18	5,83%	5,1	1,2	2,7- 7,5	4	1,47%	1,6	0,7	0,2- 3,1	22	3,78%
Malattie del Sistema Nervoso	3	0,97%	0,8	0,5	0,1- 1,8	6	2,20%	1,9	0,7	0,3- 3,4	9	1,55%
Cause Mal Definite	10	3,24%	2,7	0,8	1,0- 4,5	4	1,47%	1,2	0,6	0,01- 2,4	14	2,41%
Altre Cause	3	0,97%	0,8			8	2,93%	2,9			11	1,89%
	309	100%	100	5,7	88,6- 111,3	273	100%	92,7	5,6	81,6- 103,8	582	100%

Tabella Grandi Gruppi di Cause di Morte **Comune di Procida**

Cause di morte	UOMNI					DONNE					TOTALE	
	N	%	TS	ES	LC(95%)	N	%	TS	ES	LC(95%)	N	%
Malattie Cardiovascolari	18	35,29%	27,5	6,5	14,7 - 40,4	25	44,64%	36	7,2	21,8 - 50,2	43	40,19%
Tumori	15	29,41%	24,2	6,3	11,8 - 36,6	14	25,00%	23,1	6,2	10,9 - 35,2	29	27,10%
Malattie Apparato Digerente	6	11,76%	9,2	3,8	1,8 - 16,7	1	1,79%	1,3	1,3	1,2 - 3,8	7	6,54%
Malattie Apparato Respiratorio	2	3,92%	2,9	2	1,1 - 7,0	2	3,57%	2,6	1,9	1,0 - 6,4	4	3,74%
Diabete	1	1,96%	1,4	1,4	1,4 - 4,3	2	3,57%	2,8	2	1,1 - 6,9	3	2,80%
Malattie Apparato Genito-Urinario	3	5,88%	4,6	2,6	0,6 - 9,9	3	5,36%	4,2	2,4	0,5 - 8,9	6	5,61%
Traumatismi e Avvelenamenti	0	0,00%	0	0	0,0 - 0,0	1	1,79%	1,3	1,3	1,2 - 3,9	1	0,93%
Malattie del Sistema Nervoso	0	0,00%	0	0	0,0 - 0,0	2	3,57%	2,8	2	1,1 - 6,8	2	1,87%
Cause Mal Definite	5	9,80%	8,6	3,9	1,0 - 16,3	3	5,36%	4	2,3	0,5 - 8,6	8	7,48%
Altre Cause	1	1,96%	1,6			3	5,36%	4			4	3,74%
	51	100%	80,6	11,3	58,3 - 102,9	56	100%	82,9	11,1	61,0 - 104,7	107	100%

Tabella Grandi Gruppi di Cause di Morte **Comune di Qualiano**

Cause di morte	UOMNI					DONNE					TOTALE	
	N	%	TS	ES	LC(95%)	N	%	TS	ES	LC(95%)	N	%
Malattie Cardiovascolari	20	30,77%	34,3	8,2	18,1 - 50,5	28	50,00%	52	10,1	32,1 - 71,9	48	39,67%
Tumori	24	36,92%	34	7,3	19,6 - 48,4	16	28,57%	22,8	6,1	10,8 - 34,7	40	33,06%
Malattie Apparato Digerente	6	9,23%	8,7	3,6	1,6 - 15,8	5	8,93%	10,9	4,9	1,1 - 20,6	11	9,09%
Malattie Apparato Respiratorio	1	1,54%	3,3	3,3	3,2 - 9,9	1	1,79%	1,5	1,5	1,4 - 4,5	2	1,65%
Diabete	0	0,00%	0	0	0,0 - 0,0	2	3,57%	4,6	3,3	1,8 - 11,1	2	1,65%
Malattie Apparato Genito-Urinario	0	0,00%	0	0	0,0 - 0,0	0	0,00%	0	0	0,0 - 0,0	0	0,00%
Traumatismi e Avvelenamenti	6	9,23%	4,5	1,8	0,8 - 8,1	0	0,00%	0	0	0,0 - 0,0	6	4,96%
Malattie del Sistema Nervoso	0	0,00%	0	0	0,0 - 0,0	1	1,79%	1,5	1,5	1,4 - 4,5	1	0,83%
Cause Mal Definite	7	10,77%	7,5	2,9	1,8 - 13,3	2	3,57%	2,8	2	1,1 - 6,8	9	7,44%
Altre Cause	1	1,54%	1,9			1	1,79%	1,7			2	1,65%
	65	100%	94,2	12,7	69,2 - 119,1	56	100%	97,8	13,6	70,9 - 124,6	121	100%

Tabella Grandi Gruppi di Cause di Morte **Comune di Quarto**

Cause di morte	UOMINI					DONNE					TOTALE	
	N	%	TS	ES	LC(95%)	N	%	TS	ES	LC(95%)	N	%
Malattie Cardiovascolari	28	35,00%	33,6	6,7	20,4-46,8	44	51,76%	52,5	8	36,8-68,2	72	43,64%
Tumori	24	30,00%	23,9	5,2	13,6-34,1	14	16,47%	11,7	3,3	5,1-18,2	38	23,03%
Malattie Apparato Digerente	6	7,50%	4,1	1,7	0,7-7,5	4	4,71%	4,3	2,1	0,08-8,5	10	6,06%
Malattie Apparato Respiratorio	2	2,50%	1,9	1,4	0,7-4,7	5	5,88%	6	2,7	0,7-11,3	7	4,24%
Diabete	3	3,75%	2,6	1,5	0,3-5,6	4	4,71%	4,4	2,2	0,07-8,8	7	4,24%
Malattie Apparato Genito-Urinario	3	3,75%	2,6	1,5	0,3-5,6	5	5,88%	5,6	2,5	0,6-10,5	8	4,85%
Traumatismi e Avvelenamenti	7	8,75%	4,3	1,8	0,8-7,8	1	1,18%	1	1	0,9-2,9	8	4,85%
Malattie del Sistema Nervoso	1	1,25%	0,8	0,8	0,8-2,6	2	2,35%	2,4	1,7	0,9-5,9	3	1,82%
Cause Mal Definite	4	5,00%	5	2,5	0,01-10,1	3	3,53%	1,7	1,1	0,4-3,9	7	4,24%
Altre Cause	2	2,50%	1,8			3	3,53%	2,6			5	3,03%
	80	100%	80,2	9,6	61,2-99,1	85	100%	92,2	10,2	72,0-112,4	165	100%

Tabella Grandi Gruppi di Cause di Morte **Comune di Serrara Fontana**

Cause di morte	UOMINI					DONNE					TOTALE	
	N	%	TS	ES	LC(95%)	N	%	TS	ES	LC(95%)	N	%
Malattie Cardiovascolari	4	44,44%	21	10,8	0,1-42,2	7	63,64%	53,2	20,1	13,7-92,8	11	55,00%
Tumori	4	44,44%	27,6	13,8	0,4-54,9	1	9,09%	7,7	7,7	7,4-22,8	5	25,00%
Malattie Apparato Digerente	0	0,00%	0	0	0,0-0,0	2	18,18%	13,9	9,8	5,3-33,2	2	10,00%
Malattie Apparato Respiratorio	0	0,00%	0	0	0,0-0,0	1	9,09%	8	8	7,6-23,7	1	5,00%
Diabete	0	0,00%	0	0	0,0-0,0	0	0,00%	0	0	0,0-0,0	0	0,00%
Malattie Apparato Genito-Urinario	1	11,11%	5,9	5,9	5,6-17,5	0	0,00%	0	0	0,0-0,0	1	5,00%
Traumatismi e Avvelenamenti	0	0,00%	0	0	0,0-0,0	0	0,00%	0	0	0,0-0,0	0	0,00%
Malattie del Sistema Nervoso	0	0,00%	0	0	0,0-0,0	0	0,00%	0	0	0,0-0,0	0	0,00%
Cause Mal Definite	0	0,00%	0	0	0,0-0,0	0	0,00%	0	0	0,0-0,0	0	0,00%
Altre Cause	0	0,00%	0			0	0,00%	0			0	0,00%
	9	100%	54,6	18,5	18,2-91,0	11	100%	82,9	25	33,8-132,0	20	100%

Tabella Grandi Gruppi di Cause di Morte **Comune di Villaricca**

Cause di morte	UOMINI					DONNE					TOTALE	
	N	%	TS	ES	LC(95%)	N	%	TS	ES	LC(95%)	N	%
Malattie Cardiovascolari	22	25,00%	28,8	6,3	16,4- 41,2	34	41,98%	49,7	8,5	32,8- 66,5	56	33,14%
Tumori	32	36,36%	41,7	7,6	26,7- 56,6	26	32,10%	29,5	6,1	17,4- 41,6	58	34,32%
Malattie Apparato Digerente	7	7,95%	8	3,1	1,8- 14,2	3	3,70%	4,1	2,4	0,6- 8,9	10	5,92%
Malattie Apparato Respiratorio	6	6,82%	8	3,4	1,3- 14,7	6	7,41%	7,3	3,1	1,1- 13,4	12	7,10%
Diabete	4	4,55%	5,4	2,8	0,06- 11,0	6	7,41%	9	3,6	1,7- 16,2	10	5,92%
Malattie Apparato Genito-Urinario	1	1,14%	1,3	1,3	1,2- 3,9	1	1,23%	1,6	1,6	1,5- 4,8	2	1,18%
Traumatismi e Avelenamenti	3	3,41%	2,1	1,2	0,2- 4,6	1	1,23%	0,7	0,7	0,6- 2,1	4	2,37%
Malattie del Sistema Nervoso	2	2,27%	1,9	1,4	0,9- 4,8	1	1,23%	1,4	1,4	1,3- 4,2	3	1,78%
Cause Mal Definite	4	4,55%	3,5	1,9	0,1- 7,3	1	1,23%	1,4	1,4	1,3- 4,1	5	2,96%
Altre Cause	7	7,95%	5,4			2	2,47%	1,2			9	5,33%
	88	100%	106,1	11,8	82,8- 129,3	81	100%	105,9	12,2	82,0- 129,8	169	100%

ANALISI VALUTATIVA

Alcune Osservazioni:

Dall'analisi comparativa dei Tassi Standardizzati (x 10.000) con metodica Diretta, riferiti agli anni 2001-2003, al 2004 come valore di tendenza, dell'ASL Napoli 2 in toto e dei suoi Comuni, con quelli della Campania e dell'Italia riferiti all'ultimo dato definitivo disponibile rilasciato dall'ISTAT, si possono trarre alcune considerazioni:

Uomini

La popolazione maschile dell'ASL Napoli 2, presenta un tasso di mortalità generale inferiore a quello campano ed italiano. La mortalità maschile cardiovascolare per gli anni 2001-2003 è inferiore al riferimento campano con oltre 10 morti in meno per 10.000, mentre è sovrapponibile al dato nazionale, con un dato 2004 in ulteriore decremento. Nell'ambito del raggruppamento cardiovascolare, i decessi per Infarto causano tra gli uomini una mortalità inferiore sia all'Italia che alla Campania. I Disturbi CerebroVascolari causano un eccesso di mortalità tra gli uomini, rispetto all'Italia per gli anni 2001-2003, con un dato tendenziale per il 2004 in discesa, paragonabile al dato italiano, restando peraltro costantemente inferiore al riferimento campano. La mortalità per Malattie dell'Apparato Digerente appare stabile nel tempo, lievemente inferiore al dato campano. Appaiono in discesa i casi legati

alla mortalità della popolazione maschile per Malattie dell'Apparato Respiratorio, con tasso tendenziale 2004 inferiore alle popolazioni di riferimento. Il Diabete presenta una mortalità stabile per gli anni esaminati in linea con il dato nazionale. I decessi da Eventi Traumatici causano meno decessi rispetto sia alla Campania che all'Italia.

La disamina comunale ricalca un dato di mortalità generale 2001-2003 inferiore al dato campano, ad eccezione del Comune di Mugnano, con un dato tendenziale 2004 peraltro comunque inferiore. Tendenzialmente in aumento appare la mortalità generale maschile nei Comuni di Casamicciola, Melito, Procida e Villaricca. Le Malattie Cardiovascolari, ad eccezione del Comune di Calvizzano per il triennio 2001-2003, non presentano eccessi di mortalità rispetto ai parametri di riferimento, con un dato 2004 per quest'ultimo inferiore al dato campano e in linea con il dato nazionale. Tra le Malattie Cardiovascolari, l'Infarto, ad eccezione del Comune di Villaricca è costantemente inferiore ai riferimenti campani e nazionali. Drasticamente ridotti nel 2004 i decessi da Infarto per il Comune di Villaricca, ponendosi notevolmente al disotto del dato campano e nazionale. I decessi da Disturbi CerebroVascolari, ad eccezione dei Comuni di Calvizzano, Villaricca e Barano non presentano eccessi di mortalità rispetto al dato campano, con un dato tendenziale 2004 comunque inferiore allo stesso, in linea con il dato italiano. In controtendenza per il 2004, i decessi maschili da Disturbi

CerebroVascolari nel Comune di Melito, appaiono in aumento. La mortalità per Tumori della popolazione maschile nei comuni dell'ASL Napoli 2 per il 2001-2003 è inferiore o in linea con i valori di riferimento, con un dato 2004 in aumento per i Comuni di Melito, Mugnano e Villaricca. Tra i Tumori la localizzazione Polmonare per il triennio 2001-2003 è la più frequente con un eccesso di mortalità per i Comuni di Bacoli, Calvizzano, Giugliano, Melito, Monte di Procida, Qualiano e Quarto. Ad eccezione del Comune di Bacoli e di Melito il dato è stabile o in decremento per il 2004.

La mortalità per Malattie dell'Apparato Digerente per i Comuni dell'ASL per il triennio in esame è inferiore o in linea al dato campano o italiano, ad eccezione del Comune di Mugnano, Melito e Marano, e tranne per quest'ultimo appare stabile anche per il 2004. Tendenzialmente in aumento nel 2004 i decessi nei Comuni di Pozzuoli, Procida, Qualiano e Villaricca.

La mortalità della popolazione maschile nel triennio 2001-2003, per Malattie dell'Apparato Respiratorio per i Comuni di Bacoli, Marano, Mugnano e Quarto appare superiore alla mortalità sia campana che italiana, riducendosi tuttavia nettamente nell'anno 2004, portandosi al disotto dei valori di riferimento.

Il Diabete presenta una mortalità negli anni 2001-2003 per i Comuni di Calvizzano e Serrara Fontana in linea con il dato campano, superiore al

dato italiano. Tendenzialmente in aumento i decessi nel 2004 per i Comuni di Marano e Villaricca rispetto alle tabelle di riferimento campano e nazionale.

I decessi da Eventi Traumatici sono sostanzialmente in linea o al disotto della Campania e dell'Italia. con un incremento tendenziale 2004 per i Comuni di Monte di Procida e Mugnano. Bisogna considerare che tra le "Altre Cause" di decesso sono annoverati anche i decessi in corso di accertamento giudiziario per i quali la diagnosi autoptica non ci perviene dalla procura.

Donne

La popolazione femminile dell'ASL Napoli 2, presenta un tasso di mortalità generale riferita agli anni in esame superiore a quello campano ed italiano. Le Malattie dell'Apparato Cardiocircolatorio causano una mortalità nettamente superiore alle popolazioni di riferimento, con 20 morti in più x 10.000 rispetto al dato nazionale. Il trend 2004 è comunque in discesa. Tra le Malattie Cardiocircolatorie, l'Infarto presenta un tasso di poco superiore, mentre i Disturbi CerebroVascolari, si confermano prevalenti sia al dato campano che italiano, con 10 morti in più x 10.000, nel confronto con il riferimento nazionale. Il trend 2004 è comunque in discesa.

La mortalità per tumori nella popolazione femminile dell'ASL Napoli 2 è superiore a quella campana e italiana, con un trend 2004 in aumento.

Il Tumore della Mammella mostra un tasso sovrapponibile a quello nazionale e superiore a quello campano.

La Mortalità per Malattie dell'Apparato Digerente, mostra un eccesso di mortalità nei confronti sia della Campania che dell'Italia, tendenzialmente per il 2004 in diminuzione.

La Mortalità da Malattie Respiratorie della popolazione femminile residente nell'ASL Napoli 2, mostra anch'essa tassi superiori nel confronto.

Il Diabete mostra eccessi di mortalità rispetto al confronto nazionale, in linea con il tasso campano, e tendenzialmente in aumento nel 2004.

I decessi da Eventi Traumatici causano meno morti nella popolazione femminile dell'ASL Napoli 2, sebbene tra le "Altre Cause" sono annoverati anche i decessi in corso di accertamento giudiziario per i quali la diagnosi autoptica non ci perviene dalla procura.

L'analisi comunale evidenzia un dato di mortalità generale 2001-2003 superiore al dato campano e nazionale, tendenzialmente generalmente in discesa nel 2004. In aumento nel 2004 appare la mortalità generale femminile nei Comuni di Melito, Mugnano, Pozzuoli, Procida, Quarto e Villaricca. Per le Malattie Cardiovascolari, si conferma il dato di ASL, con eccessi di mortalità che spaziano, tra gli 84 decessi per 10.000 del Comune di Calvizzano ai 30 morti x 10.000 del Comune di Ischia. Il trend 2004 è generalmente in discesa, ad eccezione dei Comuni di

Procida, Quarto e Serrara Fontana. Tra le Malattie Cardiovascolari, l'Infarto, vede un modesto eccesso di mortalità in svariati comuni dell'ASL, raggiungendo un rilevante tasso nel Comune di Villaricca per l'anno 2004, eccedendo di 10 morti x 10.000 il tasso campano e nazionale. I decessi da Disturbi CerebroVascolari, ad eccezione dei Comuni di Barano, Ischia e Serrara Fontana presentano per il 2001-2003 eccessi di mortalità rispetto al dato campano, che diventa più che significativo rispetto al confronto nazionale, triplicando il numero dei decessi nei Comuni di Calvizzano, Forio d'Ischia, Mugnano, Qualiano, Quarto, con un dato tendenziale 2004 generalmente inferiore al triennio precedente, ad eccezione dei Comuni di Lacco Ameno, Melito, Quarto e Serrara Fontana. La mortalità per Tumori della popolazione femminile nei comuni dell'ASL Napoli 2 per il 2001-2003 è superiore o in linea con i valori di riferimento, ad eccezione dei Comuni di Barano, Calvizzano e Pozzuoli, con un dato 2004 in ulteriore aumento tranne i Comuni di Casamicciola, Giugliano, Lacco Ameno, Quarto e Serrara Fontana, con Villaricca che sfiora i 30 decessi x 10.000. Il Tumore della Mammella per il 2001-2003 mostra un tasso superiore o in linea con quello nazionale e campano ad eccezione dei Comuni di Casamicciola, Melito e Pozzuoli, che vedono comunque ad eccezione di quest'ultimo un 2004 tendenzialmente in aumento.

La mortalità per Malattie dell'Apparato Digerente per i Comuni dell'ASL per il triennio in esame è superiore al dato italiano, ad eccezione dei Comuni di Casamicciola, Forio d'Ischia e Lacco Ameno. Il trend 2004 per i primi due comuni appare comunque in diminuzione.

La mortalità della popolazione femminile nel triennio 2001-2003, per Malattie dell'Apparato Respiratorio per i Comuni dell'ASL Napoli 2 vede generalmente eccessi di mortalità sia rispetto a quella Campana che Italiana, con tassi rilevanti nei Comuni di Bacoli e Serrara Fontana. Per il 2004 si evidenziano tra gli altri Comuni, i tassi del Comune di Marano e dello stesso Serrara Fontana.

Il Diabete presenta una mortalità in eccesso negli anni 2001-2003, con le popolazioni di confronto per i Comuni Bacoli, Barano, Giugliano, Marano, Melito, Monte di Procida e Quarto. Tendenzialmente in aumento i decessi nel 2004 ad eccezione dei Comuni di Ischia, Lacco Ameno, Monte di Procida, Quarto e Serrara Fontana.

I decessi da Eventi Traumatici sono sostanzialmente in linea con il dato di ASL, ponendosi generalmente al disotto della Campania e dell'Italia, anche per il 2004, considerando che tra le "Altre Cause" di decesso sono annoverati anche i decessi in corso di accertamento giudiziario per i quali la diagnosi autoptica non ci perviene dalla procura.

Confronto Tassi :
ASL NA2 (2001-2003 & 2004) vs Campania(2001),Italia(2001)

Cause di morte	Uomini - Tassi di Standardizzazione Diretta x 10.000			
	ASLNA2 2001- 2003	ASLNA2 2004	Campania 2001	Italia 2001
Malattie Cardiovascolari	36,5	31,7	46,9	37,5
<i>Infarto del miocardio</i>	5,4	4,7	8,2	7,2
<i>Disturbi cerebrovascolari</i>	12,3	9,6	13,5	9,4
Tumori	30,9	31,6	34	33,6
<i>Tumori dello stomaco</i>	1,5	1,2	2	2,3
<i>Tumori del colon,retto e ano</i>	2,1	2,6	2,6	3,2
<i>Tumori dei bronchi e polmoni</i>	11,1	11	10,3	9,1
Malattie Apparato Digerente	5,4	5,6	6	4,6
Malattie Apparato Respiratorio	7,7	5,2	9,1	7,1
Diabete	2,5	2,7	4	2,5
Traumatismi e Avvelenamenti	2,4	3	3,7	5,7
Malattie del Sistema Nervoso	1,3	1,1	1,9	2,2
Altre Cause	8,1	8	6,9	5,7
Totali	94,8	88,9	112,6	101

Cause di morte	Donne - Tassi di Standardizzazione Diretta x 10.000			
	ASLNA2 2001- 2003	ASLNA2 2004	Campania 2001	Italia 2001
Malattie Cardiovascolari	45,2	39,5	33,1	24,6
<i>Infarto del miocardio</i>	3,6	3,7	3,3	3,1
<i>Disturbi cerebrovascolari</i>	17,3	14,6	11,3	7,3
Tumori	18,5	20,6	16,7	17,4
<i>Tumori dello stomaco</i>	1	1	0,8	1
<i>Tumori del colon,retto e ano</i>	1,5	3	1,5	1,9
<i>Tumori dei bronchi e polmoni</i>	2	2,6	1,5	1,6
<i>Tumori della mammella</i>	3,1	3	2,7	3
Malattie Apparato Digerente	4,9	3,6	4,1	2,6
Malattie Apparato Respiratorio	4,4	4,6	2,7	2,5
Diabete	4,4	6	4,4	2,3
Traumatismi e Avvelenamenti	1,6	1,5	2,1	2,4
Malattie del Sistema Nervoso	1,1	2,1	1,6	1,7
Altre Cause	8,3	8,2	4,3	4,2
Totali	88,4	86,1	69,2	58,1

Confronto Tassi :
Bacoli (2001-2003 & 2004) vs Campania(2001),Italia(2001)

Cause di morte	Uomini - Tassi di Standardizzazione Diretta x 10.000			
	Bacoli 2001- 2003	Bacoli 2004	Campania 2001	Italia 2001
Malattie Cardiovascolari	24,7	28,1	46,9	37,5
<i>Infarto del miocardio</i>	4	5,1	8,2	7,2
<i>Disturbi cerebrovascolari</i>	9,9	5,9	13,5	9,4
Tumori	29,3	33,6	34	33,6
<i>Tumori dello stomaco</i>	0,8	0	2	2,3
<i>Tumori del colon,retto e ano</i>	2,5	3,4	2,6	3,2
<i>Tumori dei bronchi e polmoni</i>	13,1	18,3	10,3	9,1
Malattie Apparato Digerente	4,3	2,4	6	4,6
Malattie Apparato Respiratorio	12,7	6,7	9,1	7,1
Diabete	1,6	1,7	4	2,5
Traumatismi e Avvelenamenti	2,4	4	3,7	5,7
Malattie del Sistema Nervoso	2,4	2,4	1,9	2,2
Altre Cause	6,9	7	6,9	5,7
Totali	84,3	85,9	112,6	101

Cause di morte	Donne - Tassi di Standardizzazione Diretta x 10.000			
	Bacoli 2001- 2003	Bacoli 2004	Campania 2001	Italia 2001
Malattie Cardiovascolari	40,7	34,1	33,1	24,6
<i>Infarto del miocardio</i>	2,9	2,4	3,3	3,1
<i>Disturbi cerebrovascolari</i>	17,2	16,8	11,3	7,3
Tumori	24,2	11,3	16,7	17,4
<i>Tumori dello stomaco</i>	0,3	0	0,8	1
<i>Tumori del colon,retto e ano</i>	1,2	2,3	1,5	1,9
<i>Tumori dei bronchi e polmoni</i>	3,6	2,6	1,5	1,6
<i>Tumori della mammella</i>	4,1	0	2,7	3
Malattie Apparato Digerente	4,9	3,8	4,1	2,6
Malattie Apparato Respiratorio	8,3	3,6	2,7	2,5
Diabete	4,6	5,1	4,4	2,3
Traumatismi e Avvelenamenti	1,2	1,4	2,1	2,4
Malattie del Sistema Nervoso	0,5	2,8	1,6	1,7
Altre Cause	8,9	6,6	4,3	4,2
Totali	93,3	68,7	69,2	58,1

Confronto Tassi :
Barano (2001-2003 & 2004) vs Campania(2001),Italia(2001)

Cause di morte	Uomini - Tassi di Standardizzazione Diretta x 10.000			
	Barano 2001- 2003	Barano 2004	Campania 2001	Italia 2001
Malattie Cardiovascolari	40,7	34,7	46,9	37,5
<i>Infarto del miocardio</i>	6,5	4,5	8,2	7,2
<i>Disturbi cerebrovascolari</i>	15,4	6,9	13,5	9,4
Tumori	20,3	32,2	34	33,6
<i>Tumori dello stomaco</i>	0	0	2	2,3
<i>Tumori del colon,retto e ano</i>	2,3	1,6	2,6	3,2
<i>Tumori dei bronchi e polmoni</i>	4,9	16	10,3	9,1
Malattie Apparato Digerente	4	2,5	6	4,6
Malattie Apparato Respiratorio	4,8	1,6	9,1	7,1
Diabete	3,3	0	4	2,5
Traumatismi e Avvelenamenti	3,7	0	3,7	5,7
Malattie del Sistema Nervoso	1,3	0	1,9	2,2
Altre Cause	3,4	2,1	6,9	5,7
Totali	81,5	73,4	112,6	101

Cause di morte	Donne - Tassi di Standardizzazione Diretta x 10.000			
	Barano 2001- 2003	Barano 2004	Campania 2001	Italia 2001
Malattie Cardiovascolari	34,5	32,6	33,1	24,6
<i>Infarto del miocardio</i>	2,6	0	3,3	3,1
<i>Disturbi cerebrovascolari</i>	11,9	4	11,3	7,3
Tumori	12,6	13,8	16,7	17,4
<i>Tumori dello stomaco</i>	0,7	0	0,8	1
<i>Tumori del colon,retto e ano</i>	0	2,6	1,5	1,9
<i>Tumori dei bronchi e polmoni</i>	0,7	2,6	1,5	1,6
<i>Tumori della mammella</i>	3,6	0	2,7	3
Malattie Apparato Digerente	3,1	2,6	4,1	2,6
Malattie Apparato Respiratorio	3,8	2,1	2,7	2,5
Diabete	5,1	13,7	4,4	2,3
Traumatismi e Avvelenamenti	0,7	2,1	2,1	2,4
Malattie del Sistema Nervoso	0	0	1,6	1,7
Altre Cause	10,2	10	4,3	4,2
Totali	70	76,9	69,2	58,1

Confronto Tassi :
Calvizzano (Trienni 2001-2003 & 2004) vs Campania(2001),Italia(2001)

Cause di morte	Uomini - Tassi di Standardizzazione Diretta x 10.000			
	Calvizzano 2001- 2003	Calvizzano 2004	Campania 2001	Italia 2001
Malattie Cardiovascolari	54,6	38,1	46,9	37,5
<i>Infarto del miocardio</i>	6,7	5,8	8,2	7,2
<i>Disturbi cerebrovascolari</i>	18,3	10,1	13,5	9,4
Tumori	34,8	29,6	34	33,6
<i>Tumori dello stomaco</i>	4,4	1,8	2	2,3
<i>Tumori del colon,retto e ano</i>	2,4	2,2	2,6	3,2
<i>Tumori dei bronchi e polmoni</i>	13,8	13,8	10,3	9,1
Malattie Apparato Digerente	3,1	2,1	6	4,6
Malattie Apparato Respiratorio	5,1	0	9,1	7,1
Diabete	4,2	2,4	4	2,5
Traumatismi e Avvelenamenti	1,5	0	3,7	5,7
Malattie del Sistema Nervoso	1,8	2,2	1,9	2,2
Altre Cause	5,1	3,4	6,9	5,7
Totali	110,2	78,2	112,6	101

Cause di morte	Donne - Tassi di Standardizzazione Diretta x 10.000			
	Calvizzano 2001- 2003	Calvizzano 2004	Campania 2001	Italia 2001
Malattie Cardiovascolari	84,6	57,9	33,1	24,6
<i>Infarto del miocardio</i>	1,4	0	3,3	3,1
<i>Disturbi cerebrovascolari</i>	25	17,3	11,3	7,3
Tumori	13,2	28,8	16,7	17,4
<i>Tumori dello stomaco</i>	0	0	0,8	1
<i>Tumori del colon,retto e ano</i>	1,7	7	1,5	1,9
<i>Tumori dei bronchi e polmoni</i>	1,3	2,9	1,5	1,6
<i>Tumori della mammella</i>	2,8	8,7	2,7	3
Malattie Apparato Digerente	6,5	8,7	4,1	2,6
Malattie Apparato Respiratorio	1,7	0	2,7	2,5
Diabete	2,5	5,1	4,4	2,3
Traumatismi e Avvelenamenti	2,2	0	2,1	2,4
Malattie del Sistema Nervoso	5	2,9	1,6	1,7
Altre Cause	8,9	8,7	4,3	4,2
Totali	124,6	112,1	69,2	58,1

Confronto Tassi :
Casamicciola (2001-2003 & 2004) vs Campania(2001),Italia(2001)

Cause di morte	Uomini - Tassi di Standardizzazione Diretta x 10.000			
	Casamicciola 2001- 2003	Casamicciola 2004	Campania 2001	Italia 2001
Malattie Cardiovascolari	26,6	36,6	46,9	37,5
<i>Infarto del miocardio</i>	3,5	6,4	8,2	7,2
<i>Disturbi cerebrovascolari</i>	7	6,7	13,5	9,4
Tumori	14,2	27,7	34	33,6
<i>Tumori dello stomaco</i>	2,8	0	2	2,3
<i>Tumori del colon,retto e ano</i>	0,9	0	2,6	3,2
<i>Tumori dei bronchi e polmoni</i>	2,6	12,2	10,3	9,1
Malattie Apparato Digerente	2,9	2,3	6	4,6
Malattie Apparato Respiratorio	6,1	0	9,1	7,1
Diabete	2,8	2,3	4	2,5
Traumatismi e Avvelenamenti	1,3	0	3,7	5,7
Malattie del Sistema Nervoso	1,2	0	1,9	2,2
Altre Cause	6,3	9,7	6,9	5,7
Totali	61,4	78,6	112,6	101

Cause di morte	Donne - Tassi di Standardizzazione Diretta x 10.000			
	Casamicciola 2001- 2003	Casamicciola 2004	Campania 2001	Italia 2001
Malattie Cardiovascolari	38,5	25,3	33,1	24,6
<i>Infarto del miocardio</i>	4,4	2,4	3,3	3,1
<i>Disturbi cerebrovascolari</i>	13,9	5,2	11,3	7,3
Tumori	20,8	18,1	16,7	17,4
<i>Tumori dello stomaco</i>	1,7	1,7	0,8	1
<i>Tumori del colon,retto e ano</i>	1,6	0	1,5	1,9
<i>Tumori dei bronchi e polmoni</i>	1,8	4,7	1,5	1,6
<i>Tumori della mammella</i>	1,7	4,2	2,7	3
Malattie Apparato Digerente	2,4	0	4,1	2,6
Malattie Apparato Respiratorio	2,4	0	2,7	2,5
Diabete	3,3	8,1	4,4	2,3
Traumatismi e Avvelenamenti	2,4	0	2,1	2,4
Malattie del Sistema Nervoso	0	1,9	1,6	1,7
Altre Cause	6,6	4,6	4,3	4,2
Totali	76,4	58,3	69,2	58,1

Confronto Tassi :

Forio d'Ischia (2001-2003 & 2004) vs Campania(2001),Italia(2001)

Cause di morte	Uomini - Tassi di Standardizzazione Diretta x 10.000			
	Forio d'Ischia 2001- 2003	Forio d'Ischia 2004	Campania 2001	Italia 2001
Malattie Cardiovascolari	37,6	23,8	46,9	37,5
<i>Infarto del miocardio</i>	8,8	4,7	8,2	7,2
<i>Disturbi cerebrovascolari</i>	10,5	2,9	13,5	9,4
Tumori	29	27	34	33,6
<i>Tumori dello stomaco</i>	1,1	0	2	2,3
<i>Tumori del colon,retto e ano</i>	2,7	1,9	2,6	3,2
<i>Tumori dei bronchi e polmoni</i>	10,9	8,7	10,3	9,1
Malattie Apparato Digerente	4	0	6	4,6
Malattie Apparato Respiratorio	6,7	4,5	9,1	7,1
Diabete	3,8	2,7	4	2,5
Traumatismi e Avvelenamenti	2,6	0	3,7	5,7
Malattie del Sistema Nervoso	0,4	2	1,9	2,2
Altre Cause	7,1	6,8	6,9	5,7
Totali	91,2	66,8	112,6	101

Cause di morte	Donne - Tassi di Standardizzazione Diretta x 10.000			
	Forio d'Ischia 2001- 2003	Forio d'Ischia 2004	Campania 2001	Italia 2001
Malattie Cardiovascolari	53	26,6	33,1	24,6
<i>Infarto del miocardio</i>	4,6	3,4	3,3	3,1
<i>Disturbi cerebrovascolari</i>	23,6	9	11,3	7,3
Tumori	16,8	19,9	16,7	17,4
<i>Tumori dello stomaco</i>	1	1,7	0,8	1
<i>Tumori del colon,retto e ano</i>	1,1	1,5	1,5	1,9
<i>Tumori dei bronchi e polmoni</i>	1,3	5	1,5	1,6
<i>Tumori della mammella</i>	2,9	2,4	2,7	3
Malattie Apparato Digerente	1,5	0	4,1	2,6
Malattie Apparato Respiratorio	4,1	4,6	2,7	2,5
Diabete	2,7	5,6	4,4	2,3
Traumatismi e Avvelenamenti	0,5	1,8	2,1	2,4
Malattie del Sistema Nervoso	0,3	2,3	1,6	1,7
Altre Cause	4,3	8,7	4,3	4,2
Totali	83,2	69,5	69,2	58,1

Confronto Tassi :
Giugliano (2001-2003 & 2004) vs Campania(2001),Italia(2001)

Cause di morte	Uomini - Tassi di Standardizzazione Diretta x 10.000			
	Giugliano 2001- 2003	Giugliano 2004	Campania 2001	Italia 2001
Malattie Cardiovascolari	38,7	33,5	46,9	37,5
<i>Infarto del miocardio</i>	5	7,3	8,2	7,2
<i>Disturbi cerebrovascolari</i>	13,8	9,8	13,5	9,4
Tumori	31,7	31,7	34	33,6
<i>Tumori dello stomaco</i>	1,3	1,9	2	2,3
<i>Tumori del colon,retto e ano</i>	2	3,2	2,6	3,2
<i>Tumori dei bronchi e polmoni</i>	12	12	10,3	9,1
Malattie Apparato Digerente	6,1	4,4	6	4,6
Malattie Apparato Respiratorio	6,9	6,6	9,1	7,1
Diabete	2,8	3,6	4	2,5
Traumatismi e Avvelenamenti	2,7	1,2	3,7	5,7
Malattie del Sistema Nervoso	0,5	0,5	1,9	2,2
Altre Cause	8,3	9,7	6,9	5,7
Totali	97,7	91,2	112,6	101

Cause di morte	Donne - Tassi di Standardizzazione Diretta x 10.000			
	Giugliano 2001- 2003	Giugliano 2004	Campania 2001	Italia 2001
Malattie Cardiovascolari	48,5	43,4	33,1	24,6
<i>Infarto del miocardio</i>	2,7	3,6	3,3	3,1
<i>Disturbi cerebrovascolari</i>	18,9	18,7	11,3	7,3
Tumori	20,5	18,4	16,7	17,4
<i>Tumori dello stomaco</i>	1,4	1,1	0,8	1
<i>Tumori del colon,retto e ano</i>	1,8	3,7	1,5	1,9
<i>Tumori dei bronchi e polmoni</i>	3,2	2,8	1,5	1,6
<i>Tumori della mammella</i>	2,7	3	2,7	3
Malattie Apparato Digerente	5,1	2,9	4,1	2,6
Malattie Apparato Respiratorio	4,4	4,6	2,7	2,5
Diabete	5	6,6	4,4	2,3
Traumatismi e Avvelenamenti	1,7	3,5	2,1	2,4
Malattie del Sistema Nervoso	1,6	2,8	1,6	1,7
Altre Cause	8,8	6,1	4,3	4,2
Totali	95,6	88,3	69,2	58,1

Confronto Tassi :
Ischia (2001-2003 & 2004) vs Campania(2001),Italia(2001)

Cause di morte	Uomini - Tassi di Standardizzazione Diretta x 10.000			
	Ischia 2001- 2003	Ischia 2004	Campania 2001	Italia 2001
Malattie Cardiovascolari	25,7	16	46,9	37,5
<i>Infarto del miocardio</i>	3,2	3,2	8,2	7,2
<i>Disturbi cerebrovascolari</i>	7,1	2,1	13,5	9,4
Tumori	22,4	23	34	33,6
<i>Tumori dello stomaco</i>	0,2	1,8	2	2,3
<i>Tumori del colon,retto e ano</i>	2	3,7	2,6	3,2
<i>Tumori dei bronchi e polmoni</i>	7,7	6,6	10,3	9,1
Malattie Apparato Digerente	3,1	4,3	6	4,6
Malattie Apparato Respiratorio	4,9	2,5	9,1	7,1
Diabete	2,4	2,5	4	2,5
Traumatismi e Avvelenamenti	0,7	2,8	3,7	5,7
Malattie del Sistema Nervoso	1,9	3	1,9	2,2
Altre Cause	8,5	5,5	6,9	5,7
Totali	69,6	59,6	112,6	101

Cause di morte	Donne - Tassi di Standardizzazione Diretta x 10.000			
	Ischia 2001- 2003	Ischia 2004	Campania 2001	Italia 2001
Malattie Cardiovascolari	30,6	24,9	33,1	24,6
<i>Infarto del miocardio</i>	4,1	4,3	3,3	3,1
<i>Disturbi cerebrovascolari</i>	10,6	7	11,3	7,3
Tumori	17,9	20,6	16,7	17,4
<i>Tumori dello stomaco</i>	0,9	0	0,8	1
<i>Tumori del colon,retto e ano</i>	3,3	4,4	1,5	1,9
<i>Tumori dei bronchi e polmoni</i>	0,7	0,9	1,5	1,6
<i>Tumori della mammella</i>	4	4,4	2,7	3
Malattie Apparato Digerente	3,5	1	4,1	2,6
Malattie Apparato Respiratorio	4,6	5	2,7	2,5
Diabete	3,4	2	4,4	2,3
Traumatismi e Avvelenamenti	1,4	1	2,1	2,4
Malattie del Sistema Nervoso	0,3	0	1,6	1,7
Altre Cause	6,6	9,3	4,3	4,2
Totali	68,3	63,8	69,2	58,1

Confronto Tassi :

Lacco Ameno (2001-2003 & 2004) vs Campania(2001),Italia(2001)

Cause di morte	Uomini - Tassi di Standardizzazione Diretta x 10.000			
	Lacco Ameno 2001- 2003	Lacco Ameno 2004	Campania 2001	Italia 2001
Malattie Cardiovascolari	40,9	12,3	46,9	37,5
<i>Infarto del miocardio</i>	8	0	8,2	7,2
<i>Disturbi cerebrovascolari</i>	11,8	12,3	13,5	9,4
Tumori	24,7	33,3	34	33,6
<i>Tumori dello stomaco</i>	1,5	0	2	2,3
<i>Tumori del colon,retto e ano</i>	0	0	2,6	3,2
<i>Tumori dei bronchi e polmoni</i>	8,1	3,1	10,3	9,1
Malattie Apparato Digerente	1,5	0	6	4,6
Malattie Apparato Respiratorio	5,3	4,6	9,1	7,1
Diabete	0	4,3	4	2,5
Traumatismi e Avvelenamenti	1,6	0	3,7	5,7
Malattie del Sistema Nervoso	0	0	1,9	2,2
Altre Cause	104	8,1	6,9	5,7
Totali	84,4	63	112,6	101

Cause di morte	Donne - Tassi di Standardizzazione Diretta x 10.000			
	Lacco Ameno 2001- 2003	Lacco Ameno 2004	Campania 2001	Italia 2001
Malattie Cardiovascolari	41,8	23,5	33,1	24,6
<i>Infarto del miocardio</i>	5,4	0	3,3	3,1
<i>Disturbi cerebrovascolari</i>	13,4	19,6	11,3	7,3
Tumori	24,5	16,6	16,7	17,4
<i>Tumori dello stomaco</i>	1,8	0	0,8	1
<i>Tumori del colon,retto e ano</i>	5,3	0	1,5	1,9
<i>Tumori dei bronchi e polmoni</i>	3,3	0	1,5	1,6
<i>Tumori della mammella</i>	3,1	3,9	2,7	3
Malattie Apparato Digerente	1,7	7,4	4,1	2,6
Malattie Apparato Respiratorio	0	6,2	2,7	2,5
Diabete	1,7	1	4,4	2,3
Traumatismi e Avvelenamenti	0	0	2,1	2,4
Malattie del Sistema Nervoso	2,7	0	1,6	1,7
Altre Cause	7,5	21,2	4,3	4,2
Totali	79,9	79	69,2	58,1

Confronto Tassi :
Marano (2001-2003 & 2004) vs Campania(2001),Italia(2001)

Cause di morte	Uomini - Tassi di Standardizzazione Diretta x 10.000			
	Marano 2001- 2003	Marano 2004	Campania 2001	Italia 2001
Malattie Cardiovascolari	40	37,8	46,9	37,5
<i>Infarto del miocardio</i>	6,4	4,1	8,2	7,2
<i>Disturbi cerebrovascolari</i>	13,2	12,2	13,5	9,4
Tumori	32,7	29,6	34	33,6
<i>Tumori dello stomaco</i>	3,2	1,2	2	2,3
<i>Tumori del colon,retto e ano</i>	1,4	2	2,6	3,2
<i>Tumori dei bronchi e polmoni</i>	10,5	7,8	10,3	9,1
Malattie Apparato Digerente	6,4	3,3	6	4,6
Malattie Apparato Respiratorio	10,4	3,4	9,1	7,1
Diabete	2,5	5,8	4	2,5
Traumatismi e Avvelenamenti	1,6	1,3	3,7	5,7
Malattie del Sistema Nervoso	2	1,6	1,9	2,2
Altre Cause	10,9	5	6,9	5,7
Totali	106,5	87,8	112,6	101

Cause di morte	Donne - Tassi di Standardizzazione Diretta x 10.000			
	Marano 2001- 2003	Marano 2004	Campania 2001	Italia 2001
Malattie Cardiovascolari	49,2	35,2	33,1	24,6
<i>Infarto del miocardio</i>	5	2,1	3,3	3,1
<i>Disturbi cerebrovascolari</i>	16,5	9,7	11,3	7,3
Tumori	18,7	21,9	16,7	17,4
<i>Tumori dello stomaco</i>	1,4	0,3	0,8	1
<i>Tumori del colon,retto e ano</i>	1,4	3	1,5	1,9
<i>Tumori dei bronchi e polmoni</i>	2,2	1,4	1,5	1,6
<i>Tumori della mammella</i>	3,1	5,5	2,7	3
Malattie Apparato Digerente	6,5	1,8	4,1	2,6
Malattie Apparato Respiratorio	5,3	8,5	2,7	2,5
Diabete	5,6	6,9	4,4	2,3
Traumatismi e Avvelenamenti	2,2	1	2,1	2,4
Malattie del Sistema Nervoso	1,5	1,7	1,6	1,7
Altre Cause	8,8	14,6	4,3	4,2
Totali	97,8	91,6	69,2	58,1

Confronto Tassi :
Melito (2001-2003 & 2004) vs Campania(2001),Italia(2001)

Cause di morte	Uomini - Tassi di Standardizzazione Diretta x 10.000			
	Melito 2001- 2003	Melito 2004	Campania 2001	Italia 2001
Malattie Cardiovascolari	38,1	36,8	46,9	37,5
<i>Infarto del miocardio</i>	4,7	6,1	8,2	7,2
<i>Disturbi cerebrovascolari</i>	11,1	17,6	13,5	9,4
Tumori	32	37,6	34	33,6
<i>Tumori dello stomaco</i>	1,3	0	2	2,3
<i>Tumori del colon,retto e ano</i>	2,7	2,2	2,6	3,2
<i>Tumori dei bronchi e polmoni</i>	14,4	18,1	10,3	9,1
Malattie Apparato Digerente	6,6	8,1	6	4,6
Malattie Apparato Respiratorio	5,7	8,4	9,1	7,1
Diabete	2,7	1	4	2,5
Traumatismi e Avvelenamenti	1,6	1,8	3,7	5,7
Malattie del Sistema Nervoso	0,1	0	1,9	2,2
Altre Cause	7,3	14,3	6,9	5,7
Totali	94,1	108	112,6	101

Cause di morte	Donne - Tassi di Standardizzazione Diretta x 10.000			
	Melito 2001- 2003	Melito 2004	Campania 2001	Italia 2001
Malattie Cardiovascolari	41,2	39,3	33,1	24,6
<i>Infarto del miocardio</i>	4	1,5	3,3	3,1
<i>Disturbi cerebrovascolari</i>	14,7	18,7	11,3	7,3
Tumori	16,6	26,3	16,7	17,4
<i>Tumori dello stomaco</i>	0,9	0	0,8	1
<i>Tumori del colon,retto e ano</i>	0,4	0	1,5	1,9
<i>Tumori dei bronchi e polmoni</i>	1	3,3	1,5	1,6
<i>Tumori della mammella</i>	2,4	7,9	2,7	3
Malattie Apparato Digerente	5,4	9,9	4,1	2,6
Malattie Apparato Respiratorio	3,6	3,3	2,7	2,5
Diabete	8,3	7	4,4	2,3
Traumatismi e Avvelenamenti	0,3	0	2,1	2,4
Malattie del Sistema Nervoso	1,9	0	1,6	1,7
Altre Cause	7,8	7,7	4,3	4,2
Totali	85,1	93,8	69,2	58,1

Confronto Tassi :
Monte di Procida (2001-2003 & 2004) vs Campania(2001),Italia(2001)

Cause di morte	Uomini - Tassi di Standardizzazione Diretta x 10.000			
	Monte di Procida 2001- 2003	Monte di Procida 2004	Campania 2001	Italia 2001
Malattie Cardiovascolari	39,5	31,3	46,9	37,5
<i>Infarto del miocardio</i>	6,1	3,4	8,2	7,2
<i>Disturbi cerebrovascolari</i>	12,5	8,5	13,5	9,4
Tumori	31,1	25,1	34	33,6
<i>Tumori dello stomaco</i>	1,1	1,2	2	2,3
<i>Tumori del colon,retto e ano</i>	3,4	1,6	2,6	3,2
<i>Tumori dei bronchi e polmoni</i>	13,8	9	10,3	9,1
Malattie Apparato Digerente	4,6	4,8	6	4,6
Malattie Apparato Respiratorio	7,6	3,3	9,1	7,1
Diabete	3,4	0	4	2,5
Traumatismi e Avvelenamenti	1,2	6,2	3,7	5,7
Malattie del Sistema Nervoso	0,6	1,8	1,9	2,2
Altre Cause	7,5	7,1	6,9	5,7
Totali	95,5	79,7	112,6	101

Cause di morte	Donne - Tassi di Standardizzazione Diretta x 10.000			
	Monte di Procida 2001- 2003	Monte di Procida 2004	Campania 2001	Italia 2001
Malattie Cardiovascolari	46,3	26,8	33,1	24,6
<i>Infarto del miocardio</i>	3,4	6,1	3,3	3,1
<i>Disturbi cerebrovascolari</i>	16,2	10,9	11,3	7,3
Tumori	18,5	24,7	16,7	17,4
<i>Tumori dello stomaco</i>	1,1	0	0,8	1
<i>Tumori del colon,retto e ano</i>	1,1	4,7	1,5	1,9
<i>Tumori dei bronchi e polmoni</i>	2	3	1,5	1,6
<i>Tumori della mammella</i>	5,8	4,5	2,7	3
Malattie Apparato Digerente	7,2	3,2	4,1	2,6
Malattie Apparato Respiratorio	0,5	1,6	2,7	2,5
Diabete	7,3	3	4,4	2,3
Traumatismi e Avvelenamenti	2,3	3	2,1	2,4
Malattie del Sistema Nervoso	1,1	1,6	1,6	1,7
Altre Cause	7,8	9,4	4,3	4,2
Totali	91	73,3	69,2	58,1

Confronto Tassi :
Mugnano (2001-2003 & 2004) vs Campania(2001),Italia(2001)

Cause di morte	Uomini - Tassi di Standardizzazione Diretta x 10.000			
	Mugnano 2001- 2003	Mugnano 2004	Campania 2001	Italia 2001
Malattie Cardiovascolari	46	30,8	46,9	37,5
<i>Infarto del miocardio</i>	7,1	5,9	8,2	7,2
<i>Disturbi cerebrovascolari</i>	15,9	12,3	13,5	9,4
Tumori	33,6	40,3	34	33,6
<i>Tumori dello stomaco</i>	0,7	1	2	2,3
<i>Tumori del colon,retto e ano</i>	1,4	3,7	2,6	3,2
<i>Tumori dei bronchi e polmoni</i>	11,1	14,6	10,3	9,1
Malattie Apparato Digerente	10,6	10,1	6	4,6
Malattie Apparato Respiratorio	10,8	5,1	9,1	7,1
Diabete	2,9	3	4	2,5
Traumatismi e Avvelenamenti	4,2	7,5	3,7	5,7
Malattie del Sistema Nervoso	1,1	3	1,9	2,2
Altre Cause	7,7	4,1	6,9	5,7
Totali	116,9	105,4	112,6	101

Cause di morte	Donne - Tassi di Standardizzazione Diretta x 10.000			
	Mugnano 2001- 2003	Mugnano 2004	Campania 2001	Italia 2001
Malattie Cardiovascolari	50,1	40,6	33,1	24,6
<i>Infarto del miocardio</i>	2,6	6,7	3,3	3,1
<i>Disturbi cerebrovascolari</i>	24,6	14,9	11,3	7,3
Tumori	16,8	20,3	16,7	17,4
<i>Tumori dello stomaco</i>	1,6	6,7	0,8	1
<i>Tumori del colon,retto e ano</i>	1,7	3,7	1,5	1,9
<i>Tumori dei bronchi e polmoni</i>	2,4	1,4	1,5	1,6
<i>Tumori della mammella</i>	2,7	3,1	2,7	3
Malattie Apparato Digerente	4,7	7,2	4,1	2,6
Malattie Apparato Respiratorio	5,4	3,3	2,7	2,5
Diabete	4,1	4,6	4,4	2,3
Traumatismi e Avvelenamenti	1,3	2,2	2,1	2,4
Malattie del Sistema Nervoso	1,1	6,9	1,6	1,7
Altre Cause	6	7,9	4,3	4,2
Totali	91,5	93	69,2	58,1

Confronto Tassi :
Pozzuoli (2001-2003 & 2004) vs Campania(2001),Italia(2001)

Cause di morte	Uomini - Tassi di Standardizzazione Diretta x 10.000			
	Pozzuoli 2001- 2003	Pozzuoli 2004	Campania 2001	Italia 2001
Malattie Cardiovascolari	35,9	33,2	46,9	37,5
<i>Infarto del miocardio</i>	4,5	2,9	8,2	7,2
<i>Disturbi cerebrovascolari</i>	12,2	11,1	13,5	9,4
Tumori	35,5	35,4	34	33,6
<i>Tumori dello stomaco</i>	2,1	1,6	2	2,3
<i>Tumori del colon,retto e ano</i>	3,5	1,6	2,6	3,2
<i>Tumori dei bronchi e polmoni</i>	11,6	10,3	10,3	9,1
Malattie Apparato Digerente	6,3	8,8	6	4,6
Malattie Apparato Respiratorio	7,7	8,8	9,1	7,1
Diabete	2,6	1,7	4	2,5
Traumatismi e Avvelenamenti	1,9	5,1	3,7	5,7
Malattie del Sistema Nervoso	1	0,8	1,9	2,2
Altre Cause	8,6	6	6,9	5,7
Totali	99,5	100	112,6	101

Cause di morte	Donne - Tassi di Standardizzazione Diretta x 10.000			
	Pozzuoli 2001- 2003	Pozzuoli 2004	Campania 2001	Italia 2001
Malattie Cardiovascolari	41,7	43,4	33,1	24,6
<i>Infarto del miocardio</i>	3,6	3,7	3,3	3,1
<i>Disturbi cerebrovascolari</i>	16	15	11,3	7,3
Tumori	15,9	24,5	16,7	17,4
<i>Tumori dello stomaco</i>	0,7	0,8	0,8	1
<i>Tumori del colon,retto e ano</i>	1,6	3,8	1,5	1,9
<i>Tumori dei bronchi e polmoni</i>	1,4	3,3	1,5	1,6
<i>Tumori della mammella</i>	2,2	2,1	2,7	3
Malattie Apparato Digerente	4,2	3,3	4,1	2,6
Malattie Apparato Respiratorio	4,5	5,1	2,7	2,5
Diabete	3,7	7,1	4,4	2,3
Traumatismi e Avvelenamenti	1,8	1,6	2,1	2,4
Malattie del Sistema Nervoso	1	1,9	1,6	1,7
Altre Cause	7,1	5,5	4,3	4,2
Totali	79,9	92,7	69,2	58,1

Confronto Tassi :
Procida (2001-2003 & 2004) vs Campania(2001),Italia(2001)

Cause di morte	Uomini - Tassi di Standardizzazione Diretta x 10.000			
	Procida 2001- 2003	Procida 2004	Campania 2001	Italia 2001
Malattie Cardiovascolari	28,1	27,5	46,9	37,5
<i>Infarto del miocardio</i>	4,7	3,5	8,2	7,2
<i>Disturbi cerebrovascolari</i>	8,8	12	13,5	9,4
Tumori	22,4	24,2	34	33,6
<i>Tumori dello stomaco</i>	0,5	0	2	2,3
<i>Tumori del colon,retto e ano</i>	0	3,3	2,6	3,2
<i>Tumori dei bronchi e polmoni</i>	9	10,3	10,3	9,1
Malattie Apparato Digerente	3,4	9,2	6	4,6
Malattie Apparato Respiratorio	5,6	2,9	9,1	7,1
Diabete	0,4	1,4	4	2,5
Traumatismi e Avvelenamenti	4,1	0	3,7	5,7
Malattie del Sistema Nervoso	2,1	0	1,9	2,2
Altre Cause	9	14,8	6,9	5,7
Totali	75,1	80,6	112,6	101

Cause di morte	Donne - Tassi di Standardizzazione Diretta x 10.000			
	Procida 2001- 2003	Procida 2004	Campania 2001	Italia 2001
Malattie Cardiovascolari	31,1	36	33,1	24,6
<i>Infarto del miocardio</i>	2,6	1,3	3,3	3,1
<i>Disturbi cerebrovascolari</i>	14,3	4,3	11,3	7,3
Tumori	18,7	23,1	16,7	17,4
<i>Tumori dello stomaco</i>	0,5	1,5	0,8	1
<i>Tumori del colon,retto e ano</i>	0	2	1,5	1,9
<i>Tumori dei bronchi e polmoni</i>	1,5	3,2	1,5	1,6
<i>Tumori della mammella</i>	5,1	1,9	2,7	3
Malattie Apparato Digerente	4	1,3	4,1	2,6
Malattie Apparato Respiratorio	3,1	2,6	2,7	2,5
Diabete	3,1	2,6	4,4	2,3
Traumatismi e Avvelenamenti	2,8	1,3	2,1	2,4
Malattie del Sistema Nervoso	1	2,8	1,6	1,7
Altre Cause	9,5	12,2	4,3	4,2
Totali	73,3	82,9	69,2	58,1

Confronto Tassi :

Qualiano (2001-2003 & 2004) vs Campania(2001),Italia(2001)

Cause di morte	Uomini - Tassi di Standardizzazione Diretta x 10.000			
	Qualiano 2001- 2003	Qualiano 2004	Campania 2001	Italia 2001
Malattie Cardiovascolari	33,9	34,3	46,9	37,5
<i>Infarto del miocardio</i>	3,7	5,8	8,2	7,2
<i>Disturbi cerebrovascolari</i>	13,3	11	13,5	9,4
Tumori	35,5	34	34	33,6
<i>Tumori dello stomaco</i>	1,8	2,2	2	2,3
<i>Tumori del colon,retto e ano</i>	0,2	1,1	2,6	3,2
<i>Tumori dei bronchi e polmoni</i>	12,8	9,1	10,3	9,1
Malattie Apparato Digerente	5,3	8,7	6	4,6
Malattie Apparato Respiratorio	6,6	3,3	9,1	7,1
Diabete	2,1	0	4	2,5
Traumatismi e Avvelenamenti	4	4,5	3,7	5,7
Malattie del Sistema Nervoso	2,1	0	1,9	2,2
Altre Cause	6,6	9,4	6,9	5,7
Totali	96,1	94,2	112,6	101

Cause di morte	Donne - Tassi di Standardizzazione Diretta x 10.000			
	Qualiano 2001- 2003	Qualiano 2004	Campania 2001	Italia 2001
Malattie Cardiovascolari	57,8	52	33,1	24,6
<i>Infarto del miocardio</i>	4,6	5,8	3,3	3,1
<i>Disturbi cerebrovascolari</i>	23,6	21,8	11,3	7,3
Tumori	16,9	22,8	16,7	17,4
<i>Tumori dello stomaco</i>	1,3	1,6	0,8	1
<i>Tumori del colon,retto e ano</i>	0,9	0	1,5	1,9
<i>Tumori dei bronchi e polmoni</i>	1,2	2,6	1,5	1,6
<i>Tumori della mammella</i>	4,3	3	2,7	3
Malattie Apparato Digerente	6,2	10,9	4,1	2,6
Malattie Apparato Respiratorio	3,3	1,5	2,7	2,5
Diabete	3,3	4,6	4,4	2,3
Traumatismi e Avvelenamenti	0,9	0	2,1	2,4
Malattie del Sistema Nervoso	2,6	1,5	1,6	1,7
Altre Cause	5,7	4,5	4,3	4,2
Totali	96,7	97,8	69,2	58,1

Confronto Tassi :
 Quarto (2001-2003 & 2004) vs Campania(2001),Italia(2001)

Cause di morte	Uomini - Tassi di Standardizzazione Diretta x 10.000			
	Quarto 2001- 2003	Quarto 2004	Campania 2001	Italia 2001
Malattie Cardiovascolari	35,7	33,6	46,9	37,5
<i>Infarto del miocardio</i>	5,8	5,8	8,2	7,2
<i>Disturbi cerebrovascolari</i>	12,1	11,1	13,5	9,4
Tumori	32,8	23,9	34	33,6
<i>Tumori dello stomaco</i>	0,9	1,3	2	2,3
<i>Tumori del colon,retto e ano</i>	0,9	3,4	2,6	3,2
<i>Tumori dei bronchi e polmoni</i>	13,2	7,3	10,3	9,1
Malattie Apparato Digerente	5,8	4,1	6	4,6
Malattie Apparato Respiratorio	10,7	1,9	9,1	7,1
Diabete	3,6	2,6	4	2,5
Traumatismi e Avvelenamenti	4,1	4,3	3,7	5,7
Malattie del Sistema Nervoso	1	0,8	1,9	2,2
Altre Cause	7,1	9,4	6,9	5,7
Totali	100,8	80,2	112,6	101

Cause di morte	Donne - Tassi di Standardizzazione Diretta x 10.000			
	Quarto 2001- 2003	Quarto 2004	Campania 2001	Italia 2001
Malattie Cardiovascolari	42,7	52,5	33,1	24,6
<i>Infarto del miocardio</i>	3,1	3,1	3,3	3,1
<i>Disturbi cerebrovascolari</i>	20,5	25,4	11,3	7,3
Tumori	18,5	11,7	16,7	17,4
<i>Tumori dello stomaco</i>	1,1	1,5	0,8	1
<i>Tumori del colon,retto e ano</i>	1	2,1	1,5	1,9
<i>Tumori dei bronchi e polmoni</i>	1,9	1,3	1,5	1,6
<i>Tumori della mammella</i>	2,8	0,6	2,7	3
Malattie Apparato Digerente	5,5	4,3	4,1	2,6
Malattie Apparato Respiratorio	2,9	6	2,7	2,5
Diabete	6,7	4,4	4,4	2,3
Traumatismi e Avvelenamenti	3,1	1	2,1	2,4
Malattie del Sistema Nervoso	0,4	2,4	1,6	1,7
Altre Cause	6,1	9,9	4,3	4,2
Totali	85,9	92,2	69,2	58,1

Confronto Tassi :

Serrara Fontana (2001-2003 & 2004) vs Campania(2001),Italia(2001)

Cause di morte	Uomini - Tassi di Standardizzazione Diretta x 10.000			
	Serrara Fontana 2001- 2003	Serrara Fontana 2004	Campania 2001	Italia 2001
Malattie Cardiovascolari	36,4	21	46,9	37,5
<i>Infarto del miocardio</i>	1,7	5,8	8,2	7,2
<i>Disturbi cerebrovascolari</i>	12,4	11,1	13,5	9,4
Tumori	16,4	27,6	34	33,6
<i>Tumori dello stomaco</i>	0	0	2	2,3
<i>Tumori del colon,retto e ano</i>	2,3	0	2,6	3,2
<i>Tumori dei bronchi e polmoni</i>	0	13,2	10,3	9,1
Malattie Apparato Digerente	0	0	6	4,6
Malattie Apparato Respiratorio	3,8	0	9,1	7,1
Diabete	4,4	0	4	2,5
Traumatismi e Avvelenamenti	4,2	0	3,7	5,7
Malattie del Sistema Nervoso	4,3	0	1,9	2,2
Altre Cause	6,8	5,9	6,9	5,7
Totali	78,1	54,6	112,6	101

Cause di morte	Donne - Tassi di Standardizzazione Diretta x 10.000			
	Serrara Fontana 2001- 2003	Serrara Fontana 2004	Campania 2001	Italia 2001
Malattie Cardiovascolari	35,3	53,2	33,1	24,6
<i>Infarto del miocardio</i>	8	3,1	3,3	3,1
<i>Disturbi cerebrovascolari</i>	2,6	25,4	11,3	7,3
Tumori	22,1	7,7	16,7	17,4
<i>Tumori dello stomaco</i>	2,6	0	0,8	1
<i>Tumori del colon,retto e ano</i>	2,4	0	1,5	1,9
<i>Tumori dei bronchi e polmoni</i>	5,5	0	1,5	1,6
<i>Tumori della mammella</i>	0	0	2,7	3
Malattie Apparato Digerente	5,7	13,9	4,1	2,6
Malattie Apparato Respiratorio	7,1	8	2,7	2,5
Diabete	0	0	4,4	2,3
Traumatismi e Avvelenamenti	0	0	2,1	2,4
Malattie del Sistema Nervoso	0	0	1,6	1,7
Altre Cause	15,6	0	4,3	4,2
Totali	85,8	82,8	69,2	58,1

Confronto Tassi :

Villaricca (2001-2003 & 2004) vs Campania(2001),Italia(2001)

Cause di morte	Uomini - Tassi di Standardizzazione Diretta x 10.000			
	Villaricca 2001- 2003	Villaricca 2004	Campania 2001	Italia 2001
Malattie Cardiovascolari	41,3	28,8	46,9	37,5
<i>Infarto del miocardio</i>	9,5	3,6	8,2	7,2
<i>Disturbi cerebrovascolari</i>	16	7,6	13,5	9,4
Tumori	30,6	41,7	34	33,6
<i>Tumori dello stomaco</i>	2	1,3	2	2,3
<i>Tumori del colon,retto e ano</i>	1,7	4,3	2,6	3,2
<i>Tumori dei bronchi e polmoni</i>	9,3	8,2	10,3	9,1
Malattie Apparato Digerente	3,8	8	6	4,6
Malattie Apparato Respiratorio	4,4	8	9,1	7,1
Diabete	0,7	5,4	4	2,5
Traumatismi e Avvelenamenti	2	2,1	3,7	5,7
Malattie del Sistema Nervoso	1,8	1,9	1,9	2,2
Altre Cause	6,6	10,2	6,9	5,7
Totali	91,2	106,1	112,6	101

Cause di morte	Donne - Tassi di Standardizzazione Diretta x 10.000			
	Villaricca 2001- 2003	Villaricca 2004	Campania 2001	Italia 2001
Malattie Cardiovascolari	49,9	49,7	33,1	24,6
<i>Infarto del miocardio</i>	4,1	13,4	3,3	3,1
<i>Disturbi cerebrovascolari</i>	16,8	12,8	11,3	7,3
Tumori	21,4	29,5	16,7	17,4
<i>Tumori dello stomaco</i>	0,9	4,4	0,8	1
<i>Tumori del colon,retto e ano</i>	2,8	5,3	1,5	1,9
<i>Tumori dei bronchi e polmoni</i>	2,5	4,5	1,5	1,6
<i>Tumori della mammella</i>	3,2	2,6	2,7	3
Malattie Apparato Digerente	6,5	4,1	4,1	2,6
Malattie Apparato Respiratorio	5,5	7,3	2,7	2,5
Diabete	1,9	9	4,4	2,3
Traumatismi e Avvelenamenti	2,1	0,7	2,1	2,4
Malattie del Sistema Nervoso	1,3	1,4	1,6	1,7
Altre Cause	9,4	4,4	4,3	4,2
Totali	98	105,9	69,2	58,1

Mortalita' Prematura:

Considerando prematura la morte sotto i 65 anni, coloro che sono deceduti ad una età inferiore ai 65 anni, hanno perso anni di vita potenziale.

Tra gli uomini della ASL Napoli 2, le piu' importanti cause di morte prematura sono costituite dai Tumori, dalle Malattie Cardiovascolari e dai Traumatismi. Nelle donne dopo i Tumori come prima causa, si segnalano le Malattie Perinatali.

Tabella Principali Cause di Morte Prematura - Periodo: 2001-2003 – ASL Napoli 2

Cause di Morte	Uomini		Donne	
	N.	%	N.	%
Malattie Cardiovascolari	4000,0	17,98%	1522,5	12,52%
Tumori	5839,5	26,24%	4972,0	40,89%
Malattie Apparato Digerente	1260,0	5,66%	402,5	3,31%
Malattie Apparato Respiratorio	280,0	1,26%	245,0	2,02%
Diabete	172,5	0,78%	235,0	1,93%
Malattie Apparato Genito-Urinario	157,5	0,71%	97,5	0,80%
Traumatismi e Avvelenamenti	3147,5	14,15%	527,5	4,34%
Condizioni Morbose Perinatali	1950,0	8,76%	1365,0	11,23%
Malattie del Sistema Nervoso	651,5	2,93%	200,0	1,64%
Malattie Congenite	937,0	4,21%	1174,5	9,66%
Cause Mal Definite	1226,5	5,51%	847,5	6,97%
Altre Cause	2628,0	11,81%	569,5	4,68%
TOTALI	22250,0	100%	12158,5	100%

BIBLIOGRAFIA

- Istat – *La Mortalita' in Italia dal 1999 – 2001*
- Regione Emilia-Romagna CDS Aziende USL Città di Bologna e Ravenna
prevenzione nei luoghi di vita e di lavoro: *Manuale di Gestione e Codifica delle cause di Morte.*
- CISM – *Manuale per la Raccolta, Codifica ed Elaborazione dei dati di Mortalità* - Firenze 1989
- Istituto Centrale di Statistica – Volumi 1 e 2
Classificazioni delle Malattie, Traumatismi, e cause di Morte
IX Revisione 1975
- Istituto Superiore di Sanita'
La Mortalita' per Causa In Italia: 1980-1998 – Roma 1998
- ASL Napoli 1-Servizio Epidemiologia e Prevenzione
Report di Mortalita' 1999 - Napoli 2004
- ASL – Benevento – Bollettino Epidemiologico n. 67 – 68
Cause di Morte nell'ASL BN1 negli anni 1995-2000 - Benevento 2004
- ASL Napoli 2- Servizio di Epidemiologia e Prevenzione
Relazione sulla Mortalita' per l'Anno 1995 – Quarto 1998
- ASL Napoli 2- Servizio di Epidemiologia e Prevenzione
La Mortalita' nei Comuni di Giugliano, Qualiano e Villaricca, dall'anno 1995 al 2003: Considerazioni Epidemiologiche – Quarto 2005