



EPIDEMIA COVID-19

Aggiornamento nazionale (appendice): 19/5/2021

DATA PUBBLICAZIONE: 21/5/2021

I dati raccolti sono in continua fase di consolidamento e, come prevedibile in una situazione emergenziale, alcune informazioni sono incomplete. In particolare, si segnala, soprattutto nelle Regioni in cui si sta verificando una trasmissione locale sostenuta del virus, la possibilità di un ritardo di alcuni giorni tra il momento della esecuzione del tampone per la diagnosi e la segnalazione sulla piattaforma dedicata. I grafici, le tabelle e le mappe sono generati automaticamente e potrebbero essere soggette a piccoli difetti grafici che non impattano sulla precisione del dato presentato. Nelle mappe sono riportati casi per comune di diagnosi e provincia quando queste coincidono con la Regione/PA di diagnosi.

Abruzzo

Aggiornamento epidemiologico

- Casi totali: 73366 | Incidenza cumulativa: 5708.28 per 100000
- Casi con data prelievo/diagnosi nella settimana 10/5/2021-16/5/2021: 668 | Incidenza: 51.97 per 100000
- Rt: 0.89 (CI: 0.71-1.04) [medio 14gg]

Curva epidemica

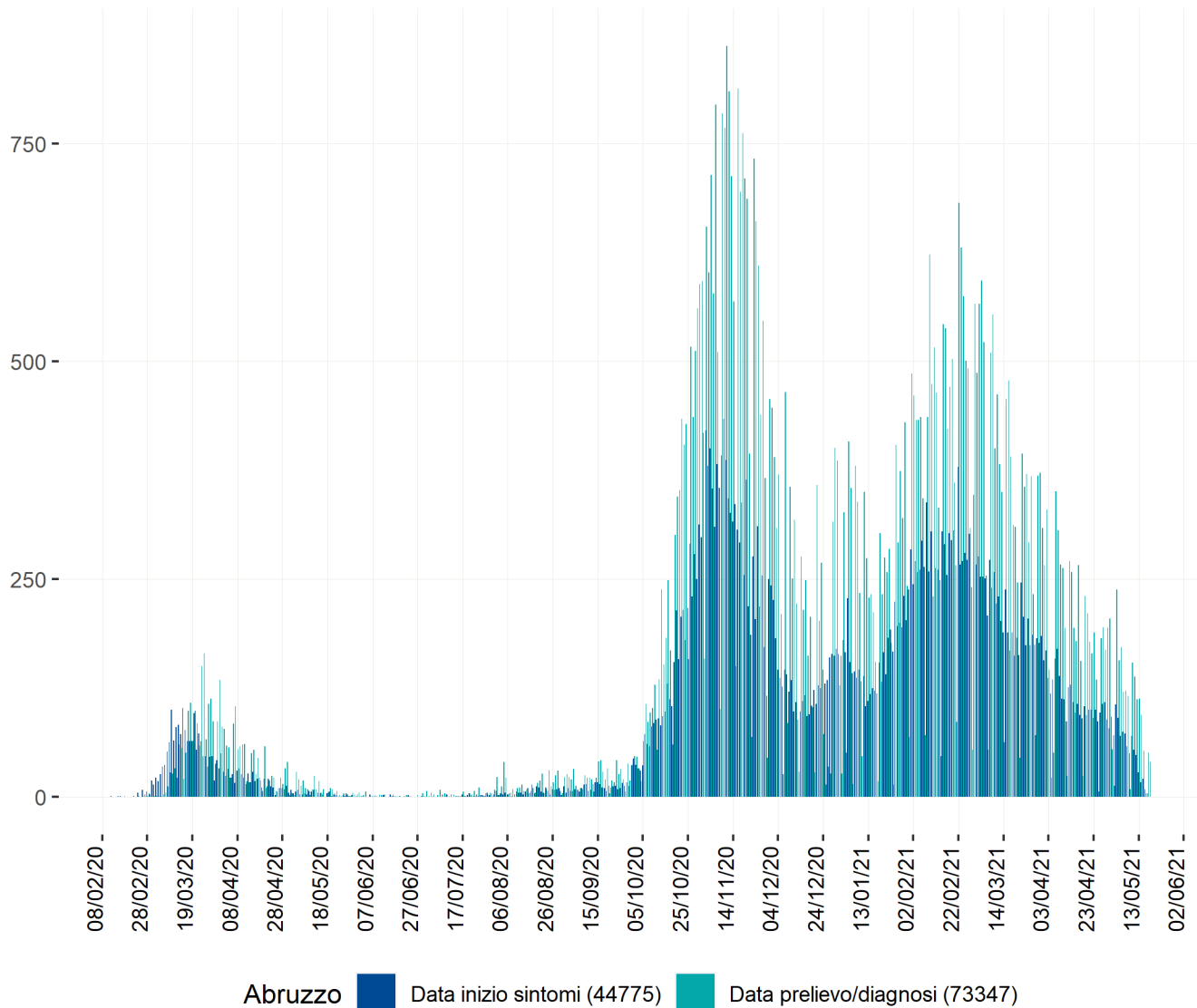

Curva epidemica comb. data inizio sintomi e data prelievo/diagnosi - la linea indica il valore della media mobile a 7gg

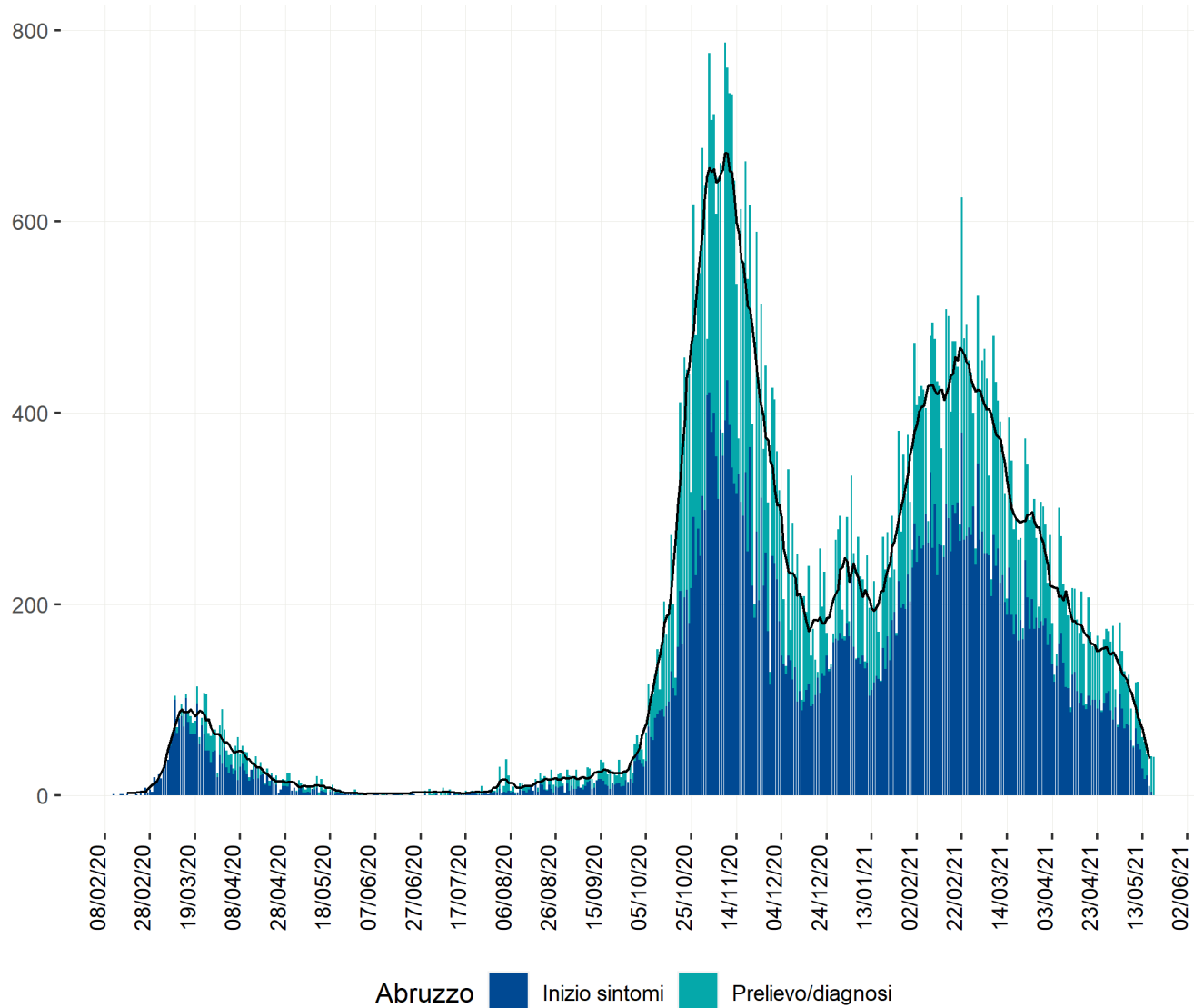

Heatmap - casi

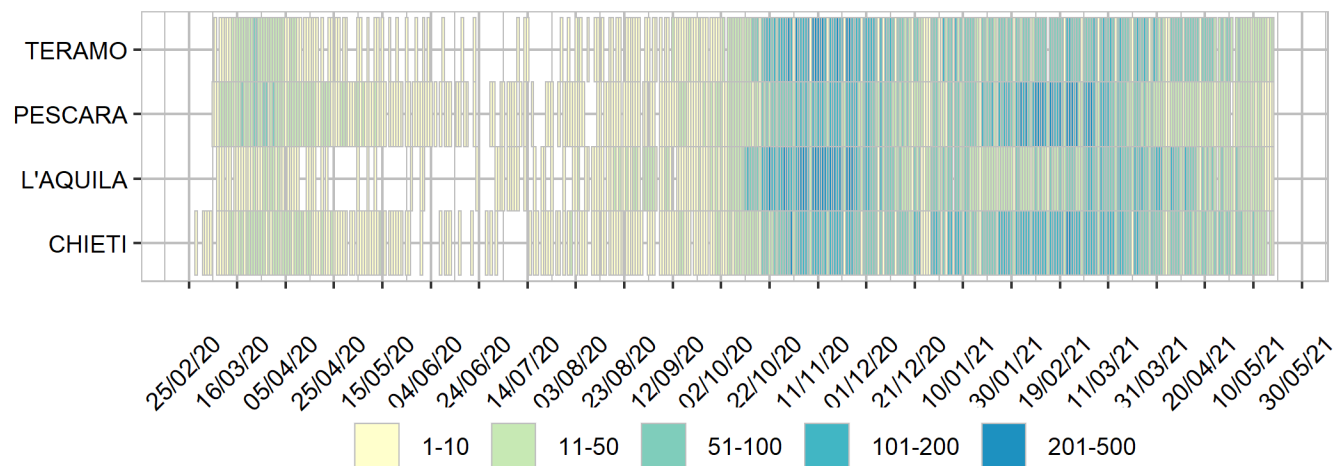

Heatmap - incidenza per 100000

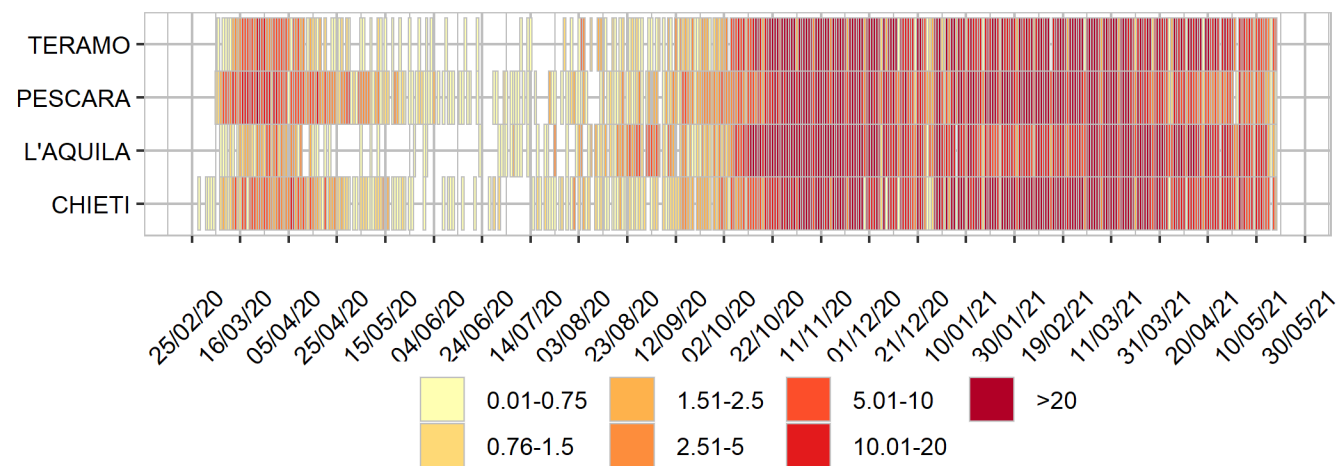

Rappresentazione dei casi di COVID-19 per provincia e comune segnalati nel periodo di monitoraggio
(per garantire il rispetto della privacy individuale, non sono rappresentate comuni/province in cui siano stati notificati meno di 5 casi confermati di COVID-19)

Mappa - province (domicilio/residenza - casi con data prelievo/diagnosi: 10/5/2021-16/5/2021) - numero casi e incidenza per 100000

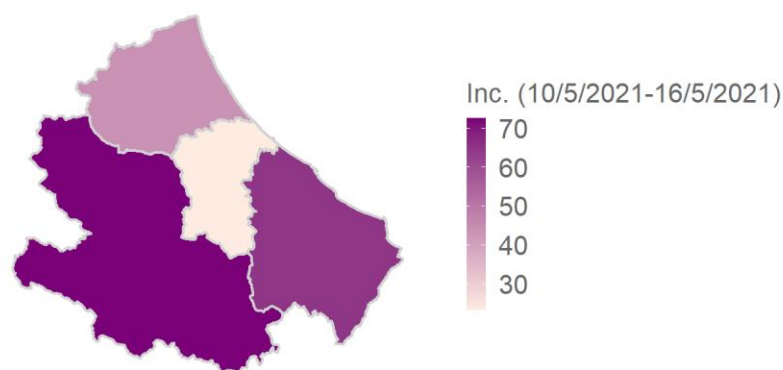
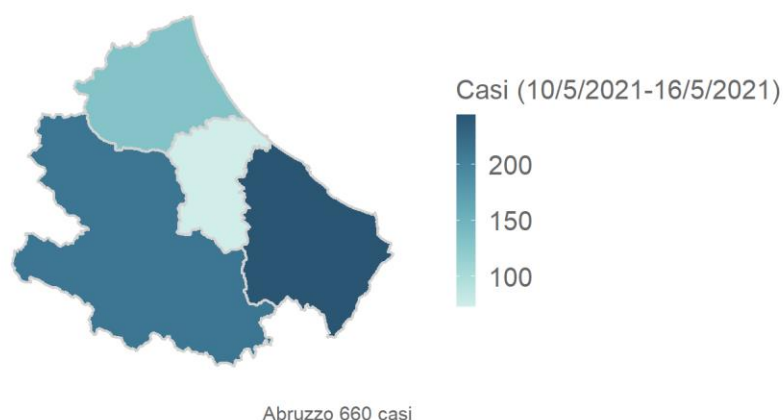

Mappa - comune (domicilio/residenza - casi con data prelievo/diagnosi: 10/5/2021-16/5/2021) - numero casi e incidenza per 100000

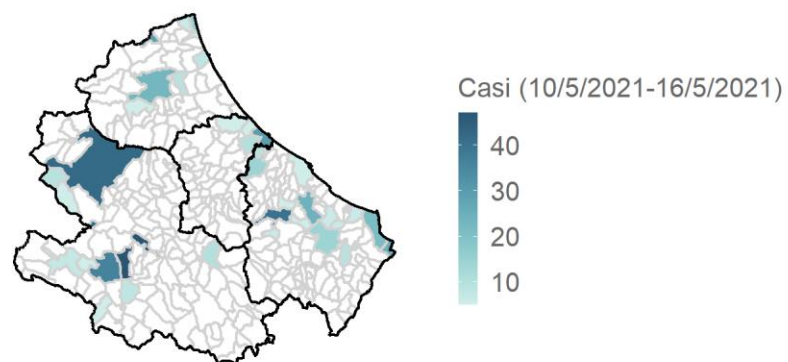

Abruzzo 660 casi

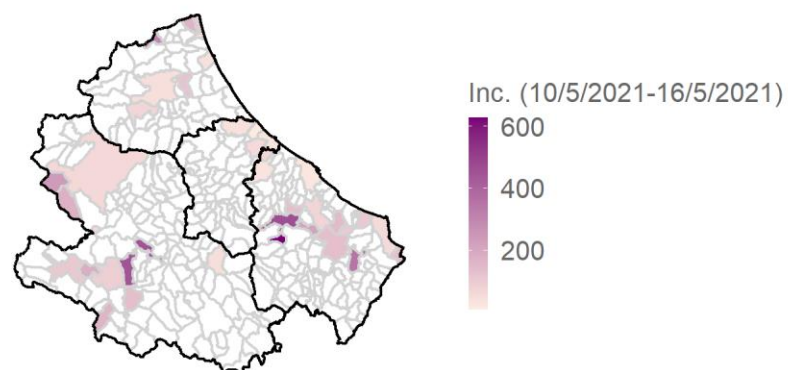

.B. comuni con numero limitato di abitanti possono avere un'incidenza alta anche con pochi casi

Rappresentazione dei casi di COVID-19 per provincia e comune segnalati dall'inizio dell'epidemia
(per garantire il rispetto della privacy individuale, non sono rappresentate comuni/province in cui siano stati notificati meno di 5 casi confermati di COVID-19)

Mappa - province (domicilio/residenza) - numero casi e incidenza per 100000

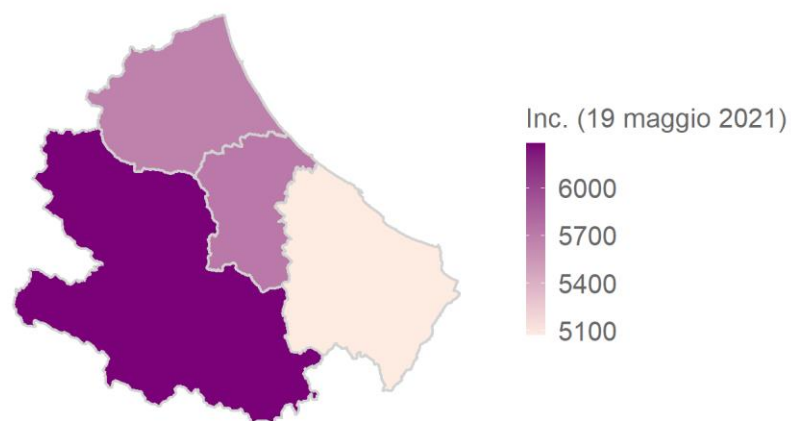
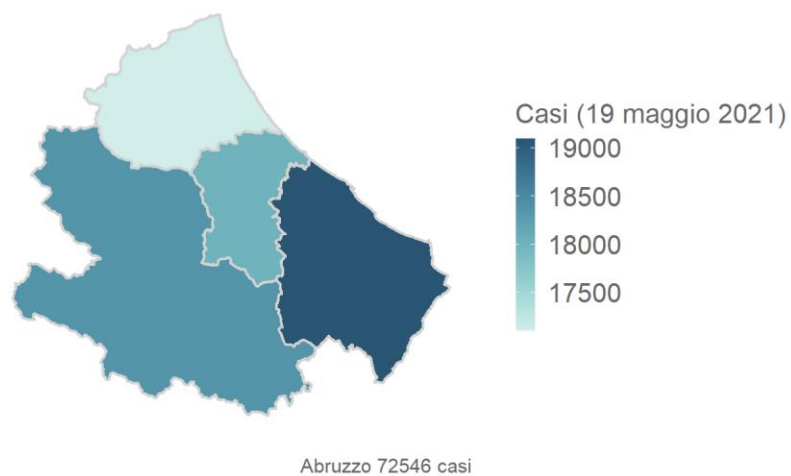

Mappa - comuni (domicilio/residenza)

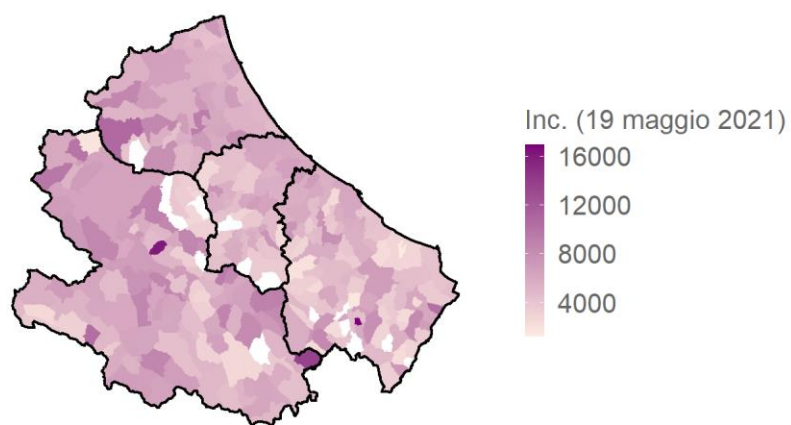
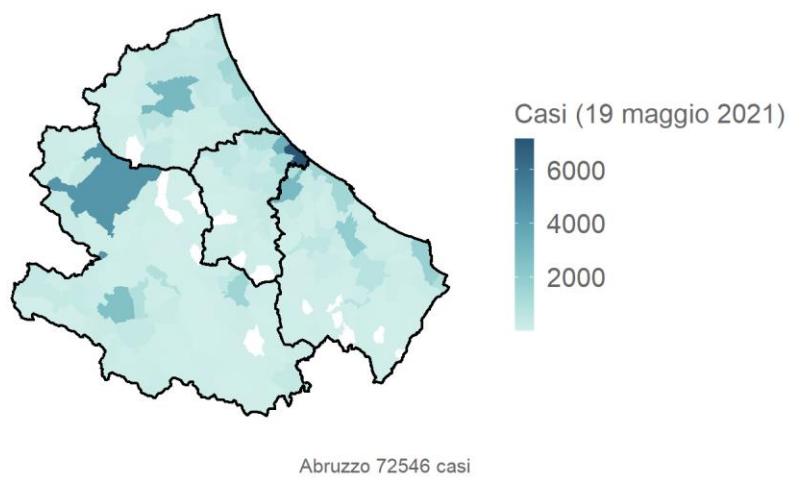

N.B. comuni con numero limitato di abitanti possono avere un'incidenza alta anche con pochi casi

Basilicata

Aggiornamento epidemiologico

- Casi totali: 25335 | Incidenza cumulativa: 4626.73 per 100000
- Casi con data prelievo/diagnosi nella settimana 10/5/2021-16/5/2021: 623 | Incidenza: 113.77 per 100000
- Rt: 0.85 (CI: 0.54-1.13) [medio 14gg]

Curva epidemica

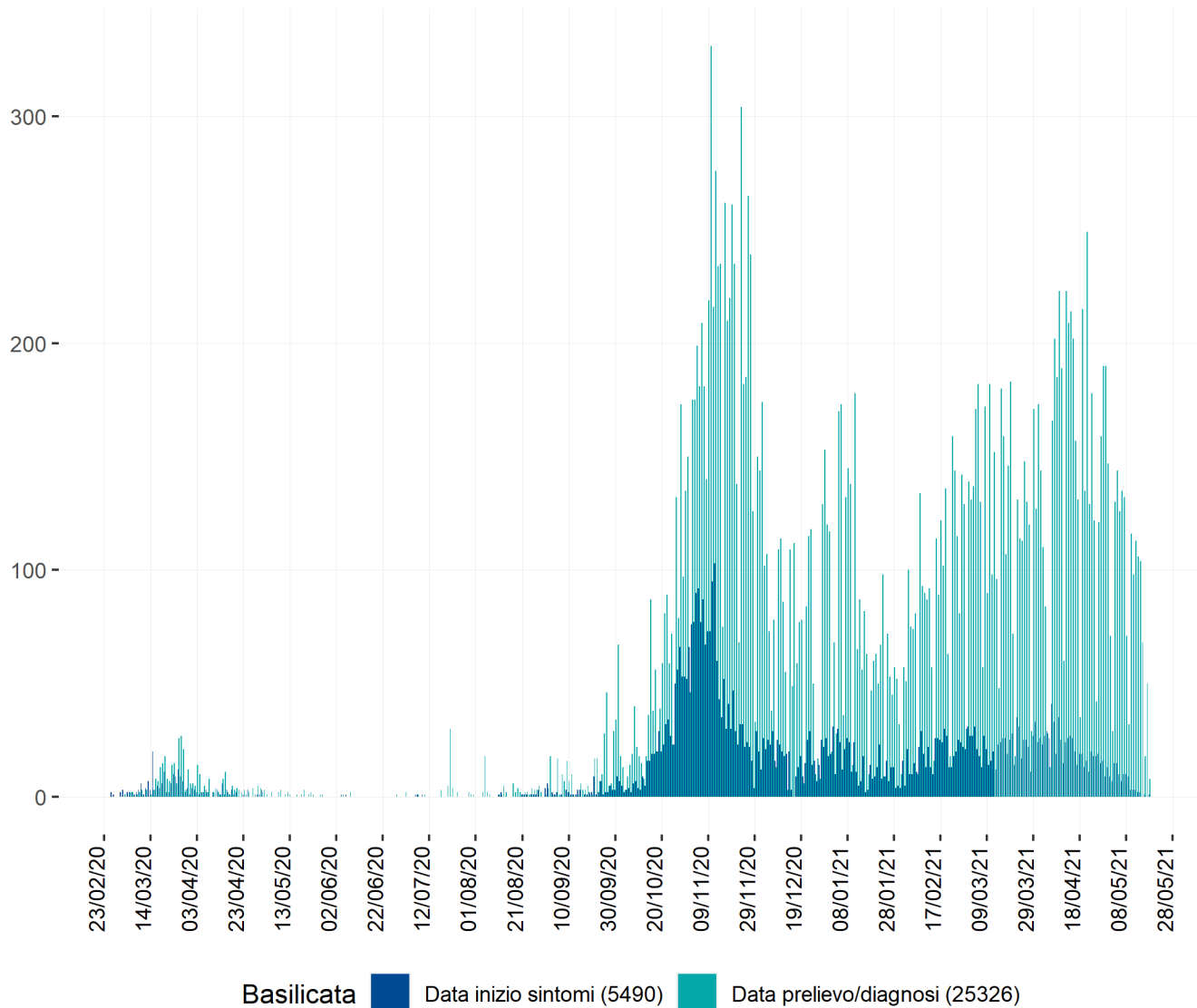

Curva epidemica comb. data inizio sintomi e data prelievo/diagnosi - la linea indica il valore della media mobile a 7gg

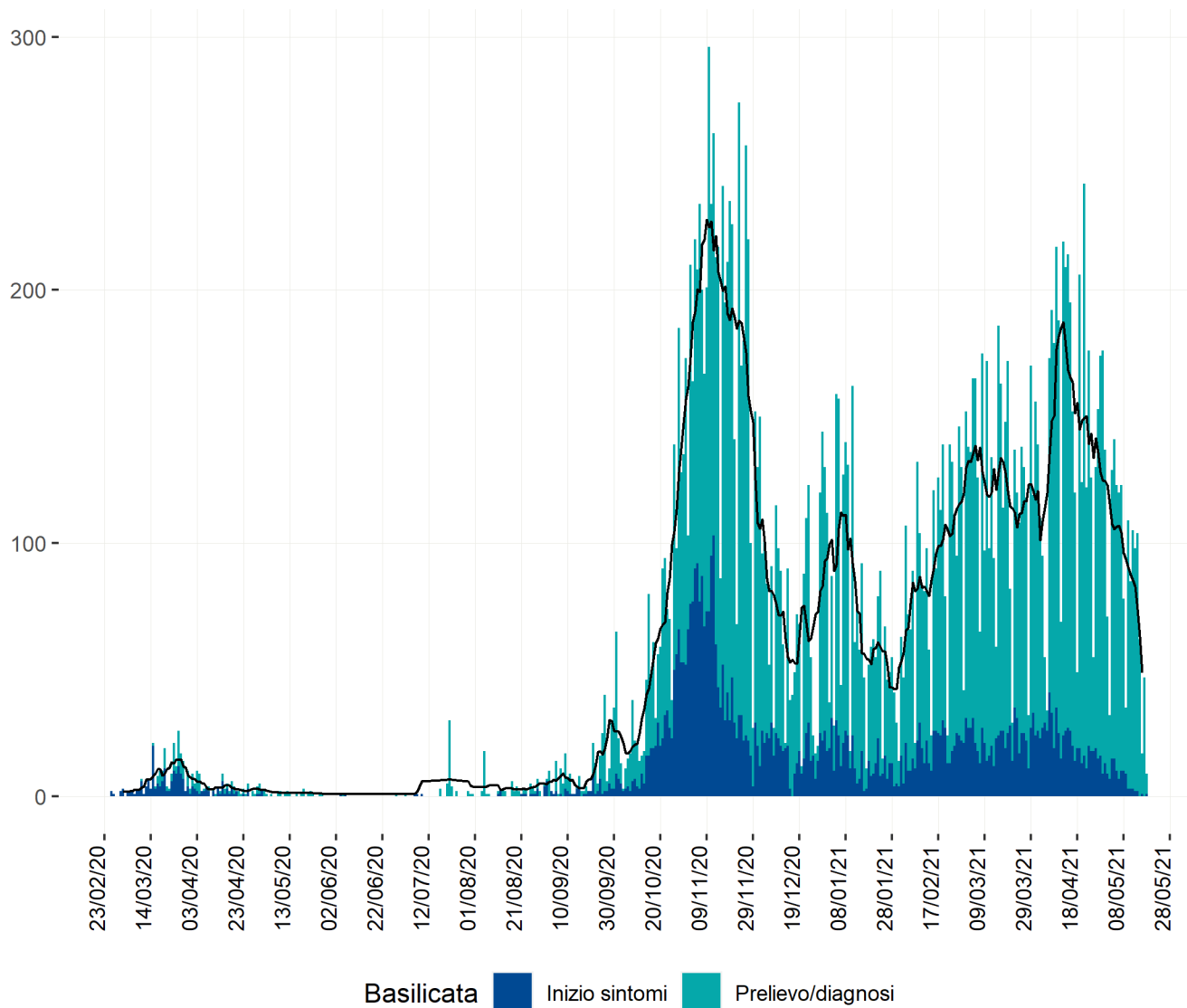

Heatmap - casi

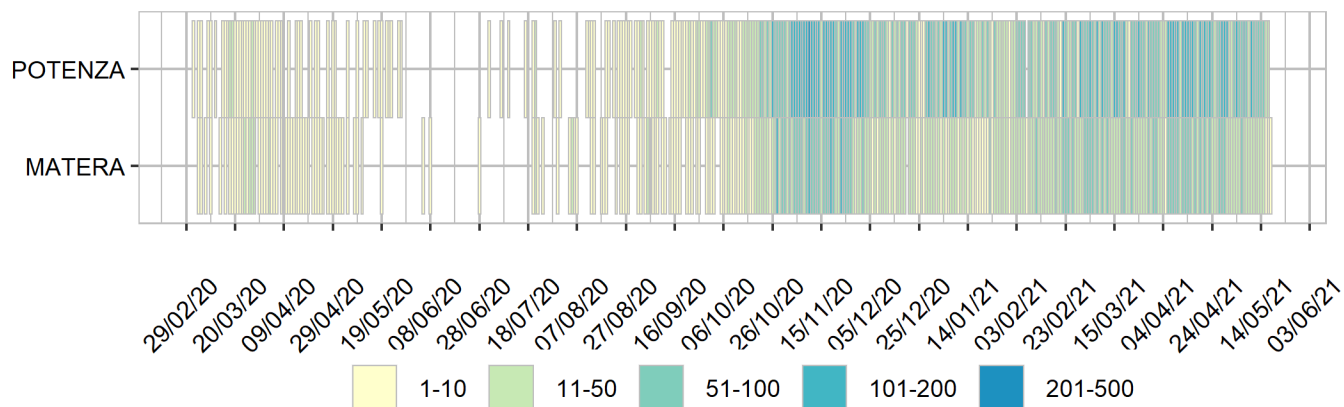

Heatmap - incidenza per 100000

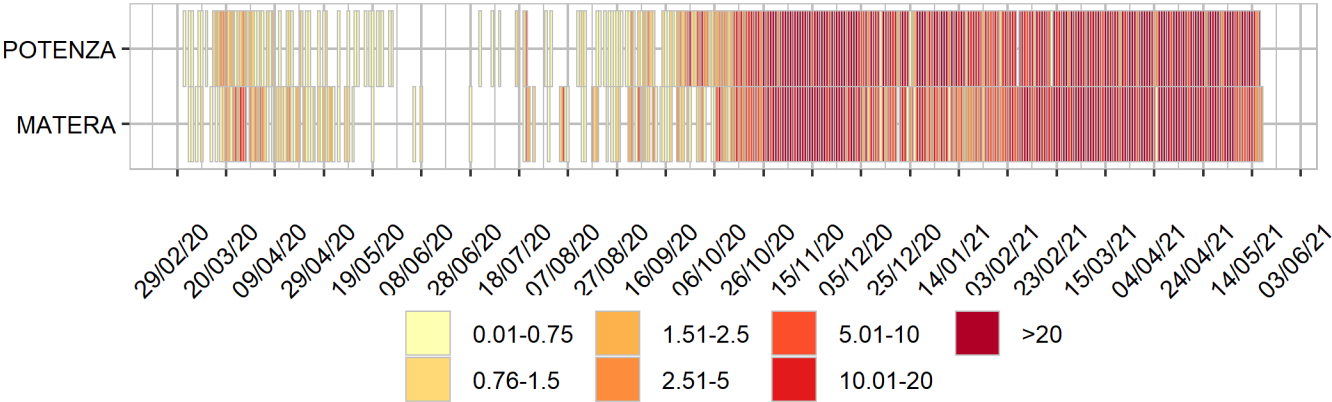

Rappresentazione dei casi di COVID-19 per provincia e comune segnalati nel periodo di monitoraggio
(per garantire il rispetto della privacy individuale, non sono rappresentate comuni/province in cui siano stati notificati meno di 5 casi confermati di COVID-19)
Mappa - province (domicilio/residenza - casi con data prelievo/diagnosi: 10/5/2021-16/5/2021) - numero casi e
incidenza per 100000

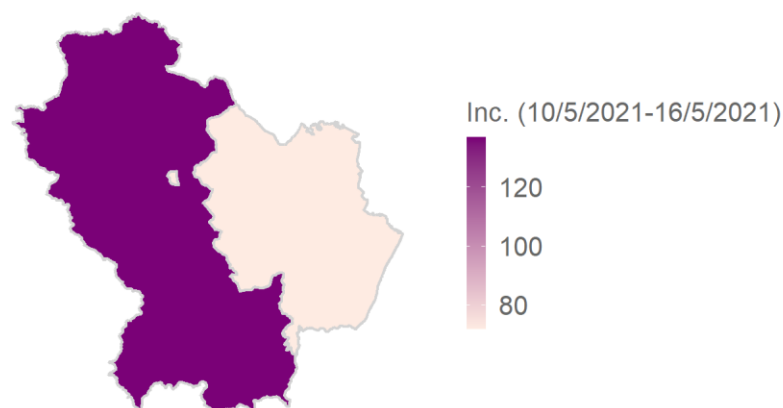
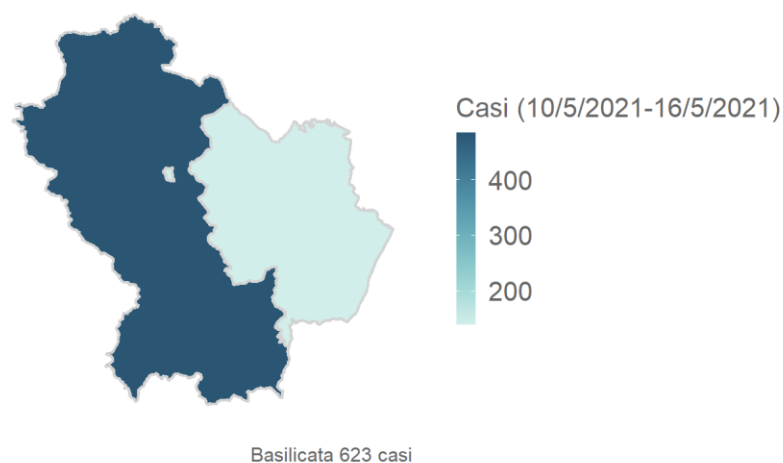

Mappa - comune (domicilio/residenza - casi con data prelievo/diagnosi: 10/5/2021-16/5/2021) - numero casi e incidenza per 100000

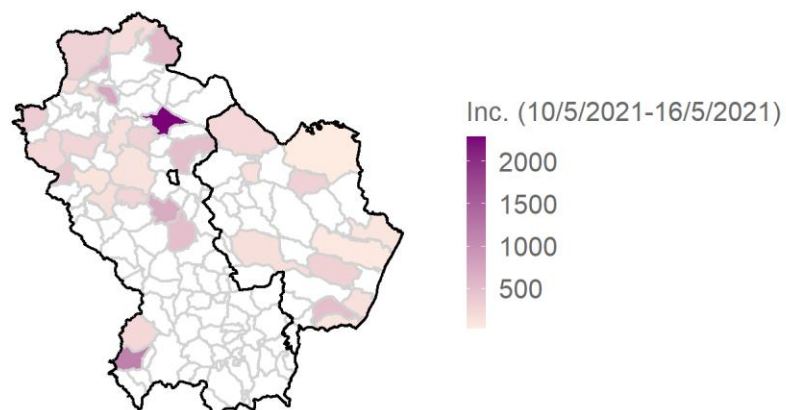
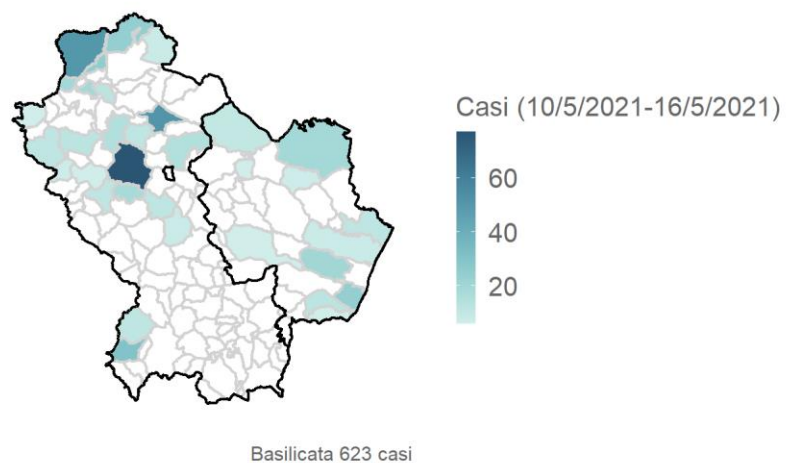

.B. comuni con numero limitato di abitanti possono avere un'incidenza alta anche con pochi casi

Rappresentazione dei casi di COVID-19 per provincia e comune segnalati dall'inizio dell'epidemia
(per garantire il rispetto della privacy individuale, non sono rappresentate comuni/province in cui siano stati notificati meno di 5 casi confermati di COVID-19)

Mappa - province (domicilio/residenza) - numero casi e incidenza per 100000

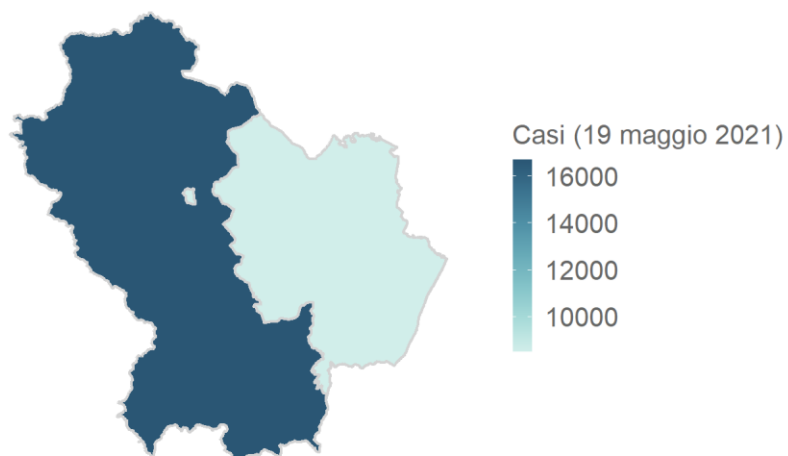

Basilicata 25189 casi

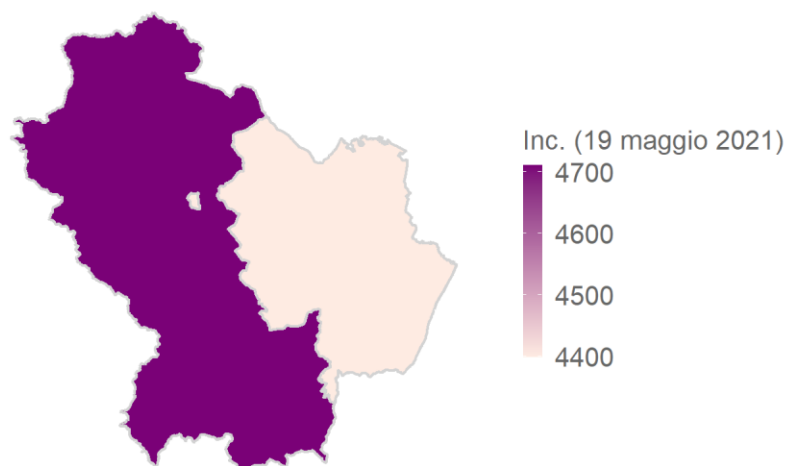

Mappa - comuni (domicilio/residenza)

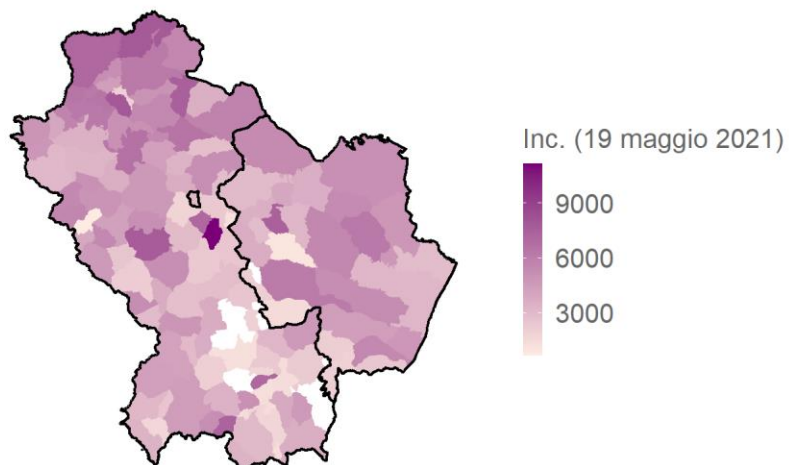
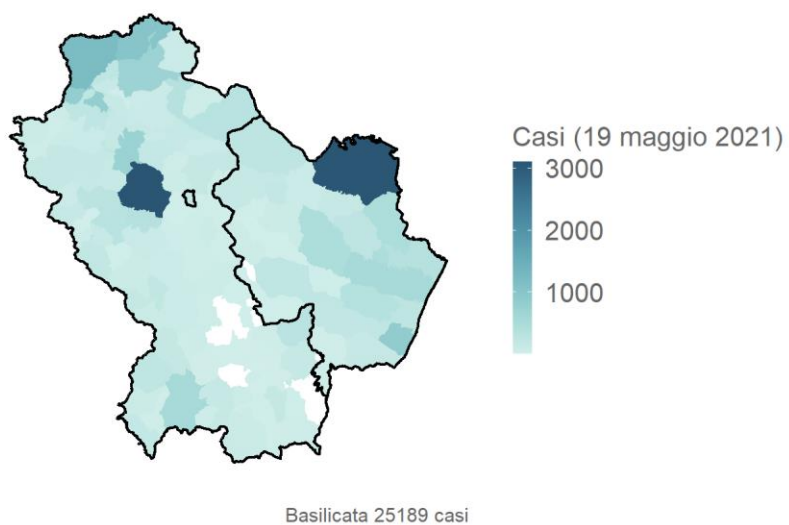

N.B. comuni con numero limitato di abitanti possono avere un'incidenza alta anche con pochi casi

Calabria

Aggiornamento epidemiologico

- Casi totali: 64522 | Incidenza cumulativa: 3436.17 per 100000
- Casi con data prelievo/diagnosi nella settimana 10/5/2021-16/5/2021: 1319 | Incidenza: 70.24 per 100000
- Rt: 0.79 (CI: 0.6-1.06) [medio 14gg]

Curva epidemica

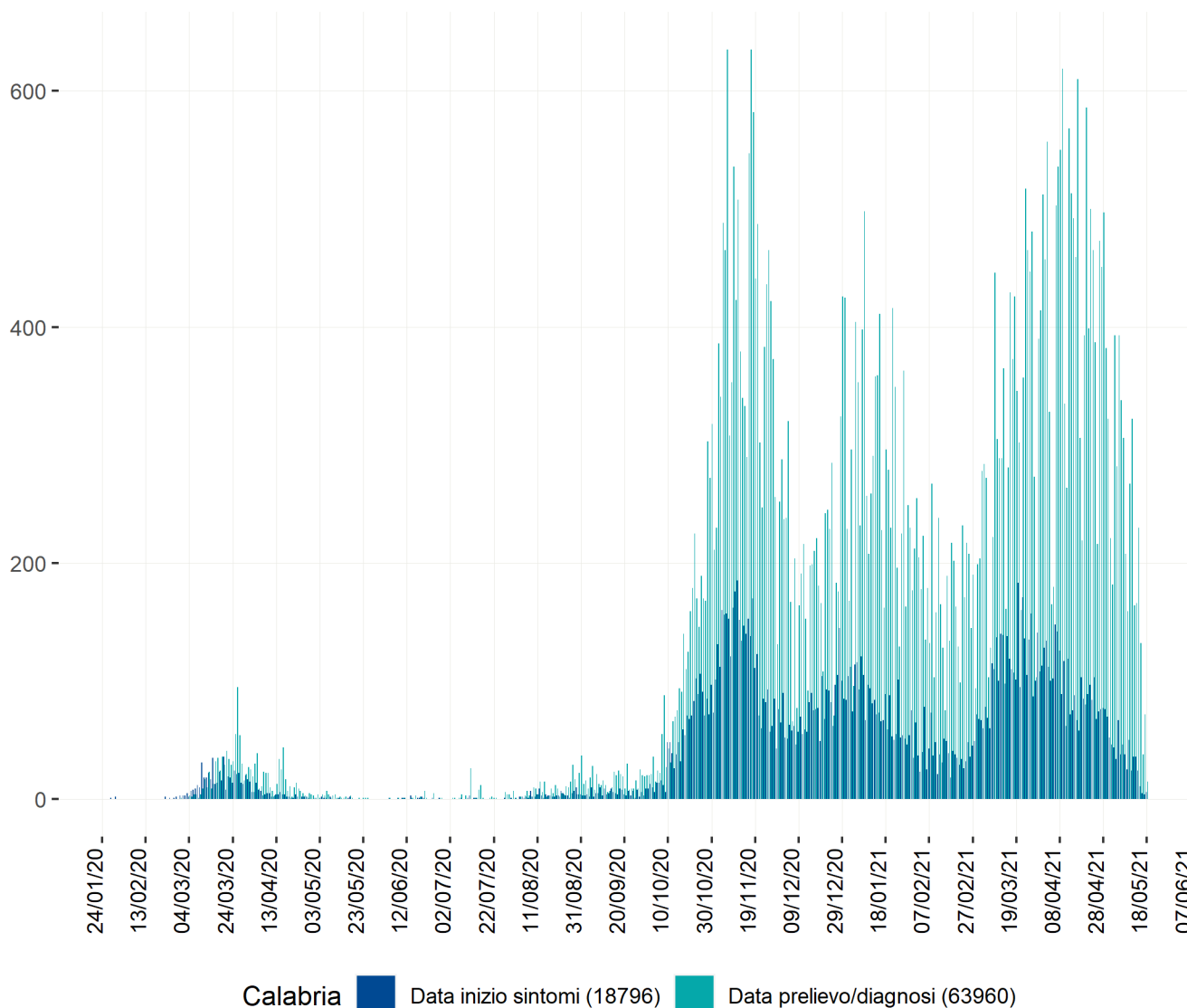

Curva epidemica comb. data inizio sintomi e data prelievo/diagnosi - la linea indica il valore della media mobile a 7gg

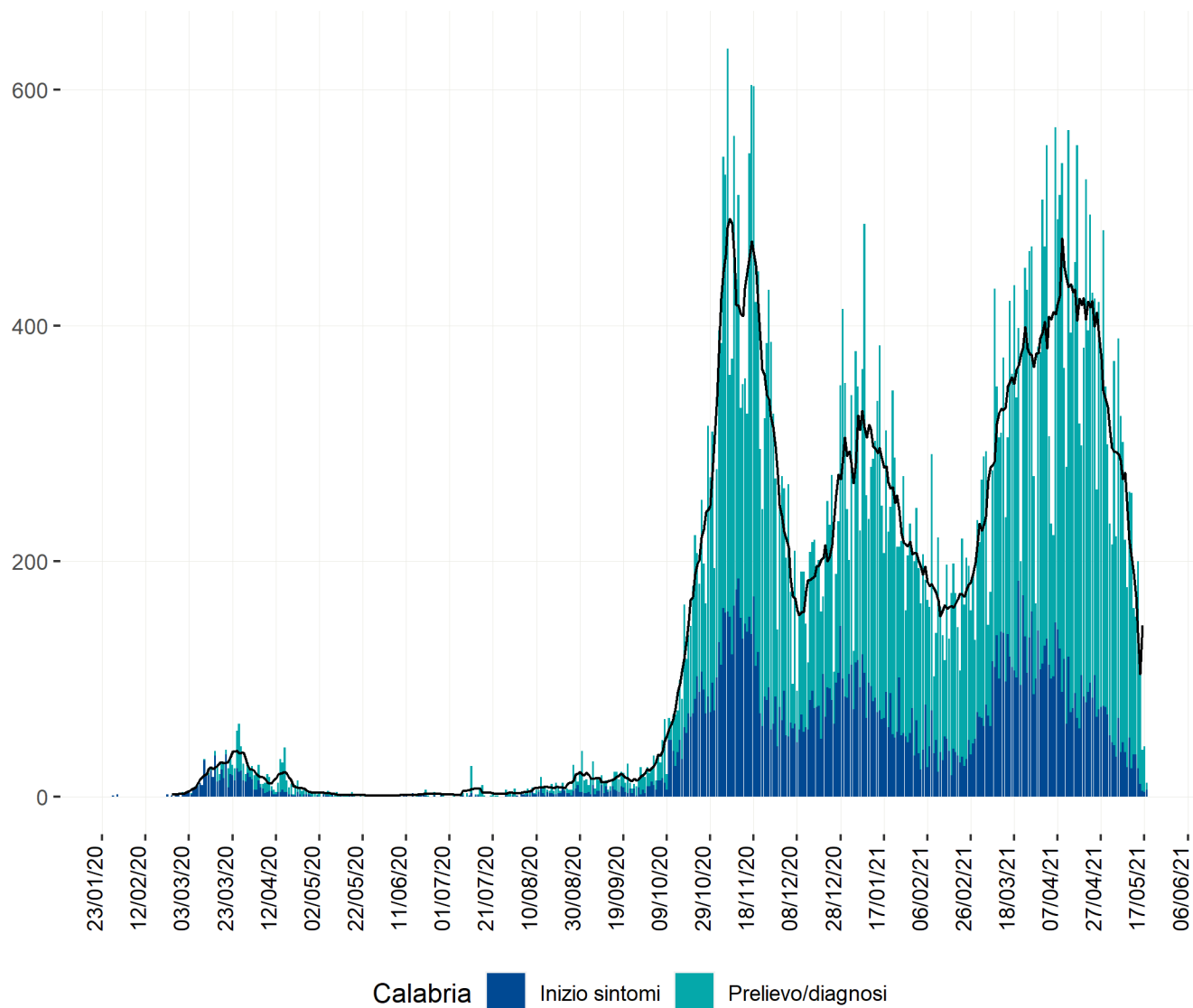

Heatmap - casi

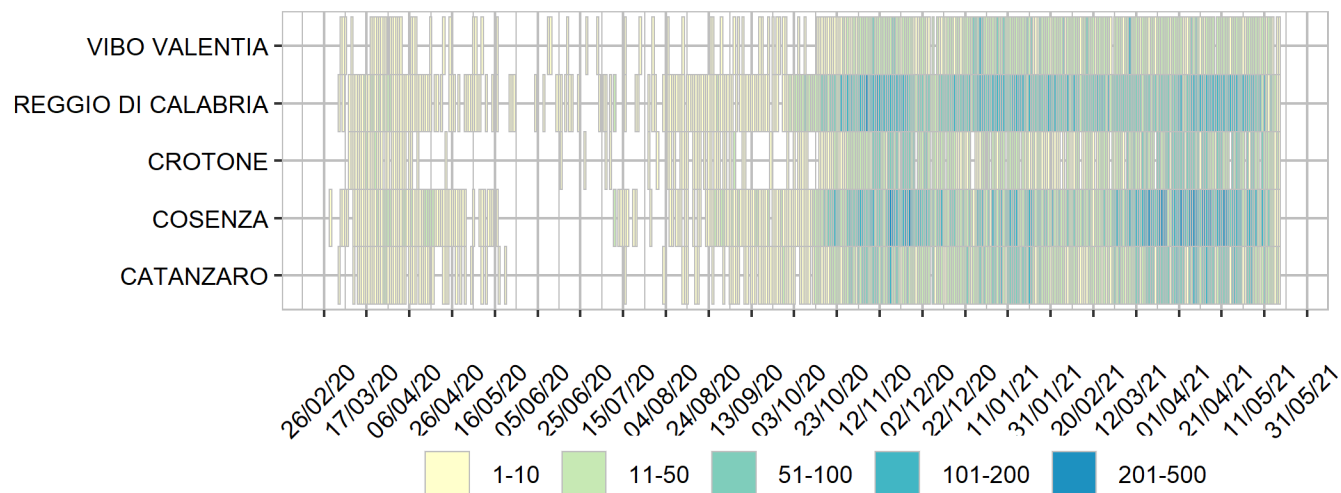

Heatmap - incidenza per 100000

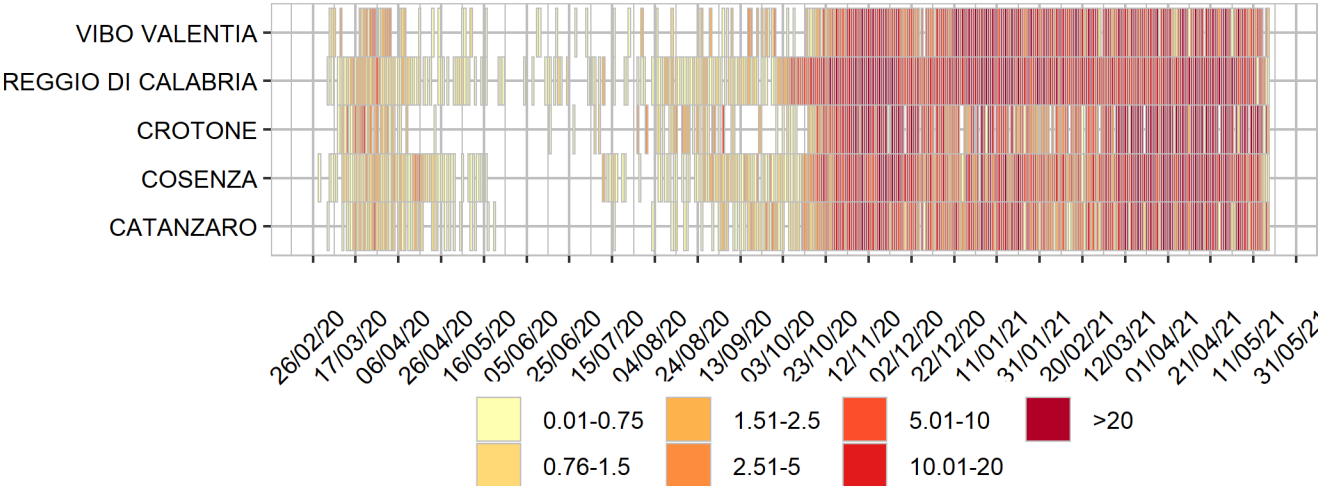

Rappresentazione dei casi di COVID-19 per provincia e comune segnalati nel periodo di monitoraggio
(per garantire il rispetto della privacy individuale, non sono rappresentate comuni/province in cui siano stati notificati meno di 5 casi confermati di COVID-19)

Mappa - province (domicilio/residenza - casi con data prelievo/diagnosi: 10/5/2021-16/5/2021) - numero casi e incidenza per 100000

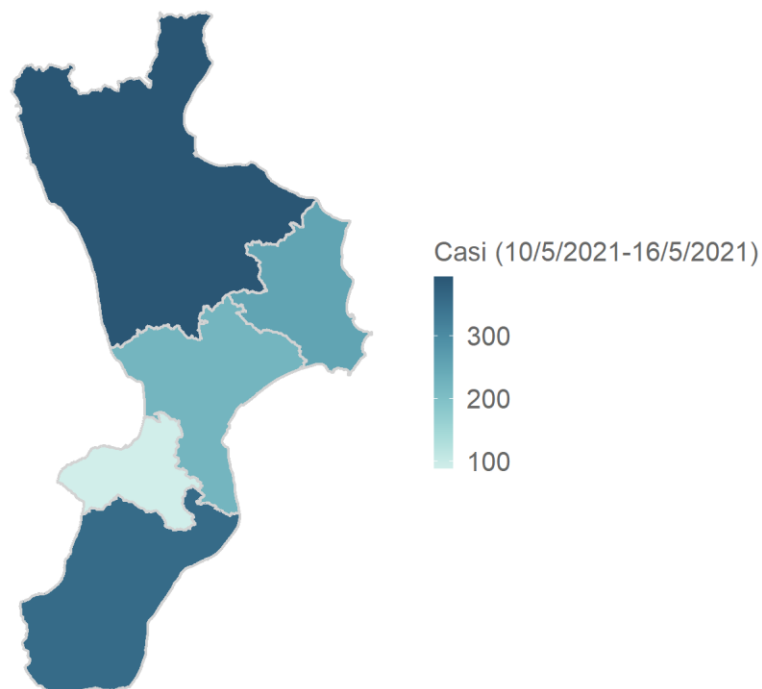

Calabria 1311 casi

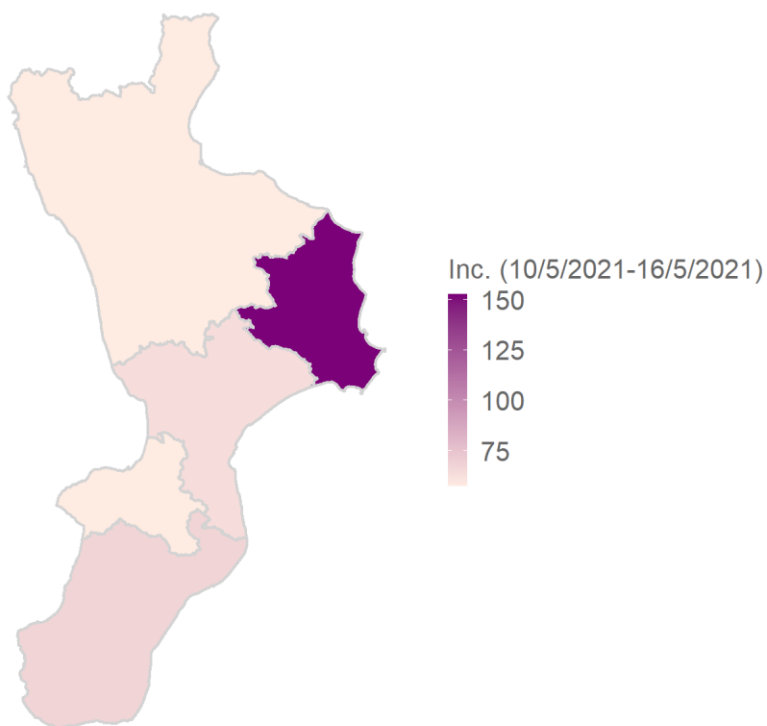

Mappa - comune (domicilio/residenza - casi con data prelievo/diagnosi: 10/5/2021-16/5/2021) - numero casi e incidenza per 100000

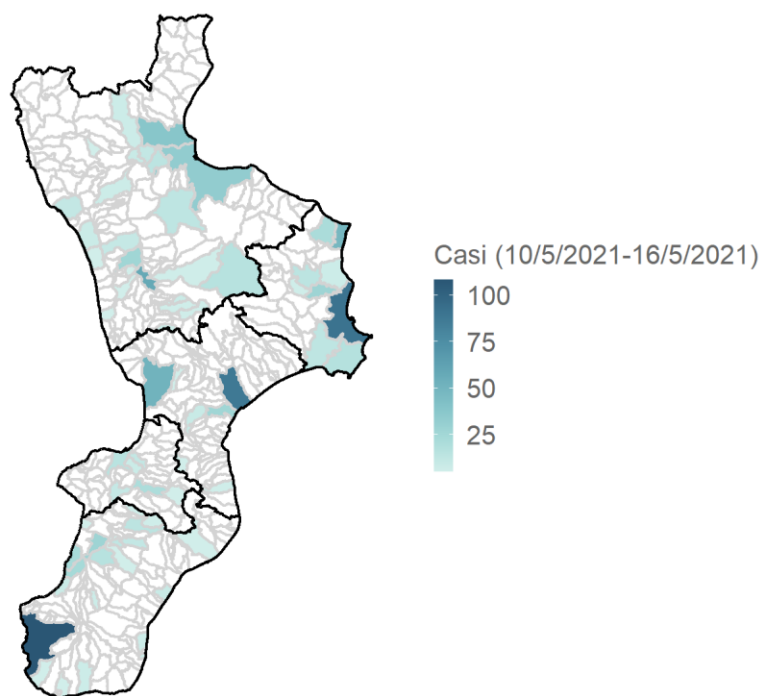

Calabria 1311 casi

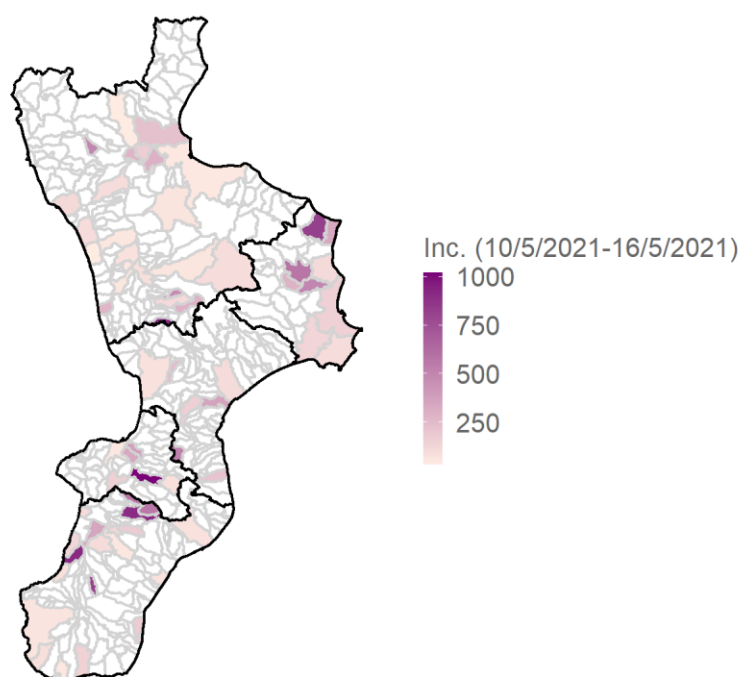

comuni con numero limitato di abitanti possono avere un'incidenza alta anche con pochi casi

Rappresentazione dei casi di COVID-19 per provincia e comune segnalati dall'inizio dell'epidemia
(per garantire il rispetto della privacy individuale, non sono rappresentate comuni/province in cui siano stati notificati meno di 5 casi confermati di COVID-19)

Mappa - province (domicilio/residenza) - numero casi e incidenza per 100000

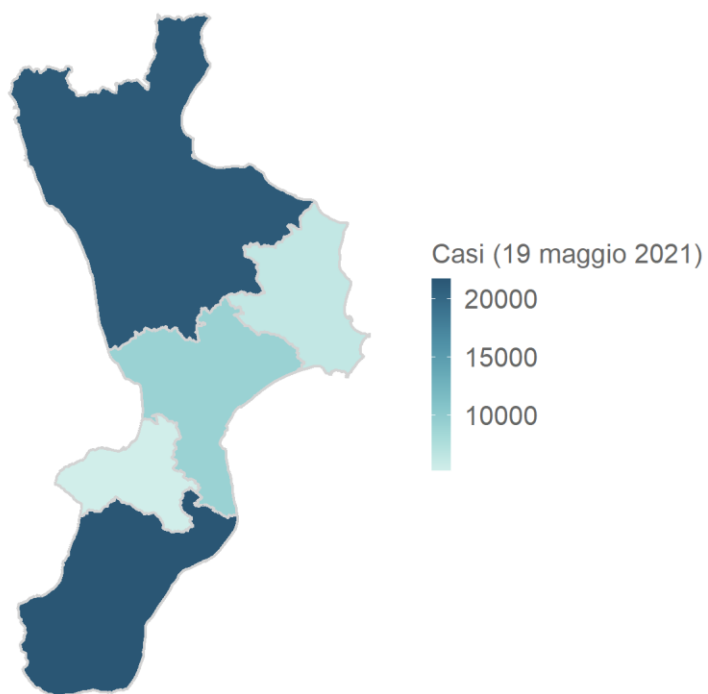

Calabria 63526 casi

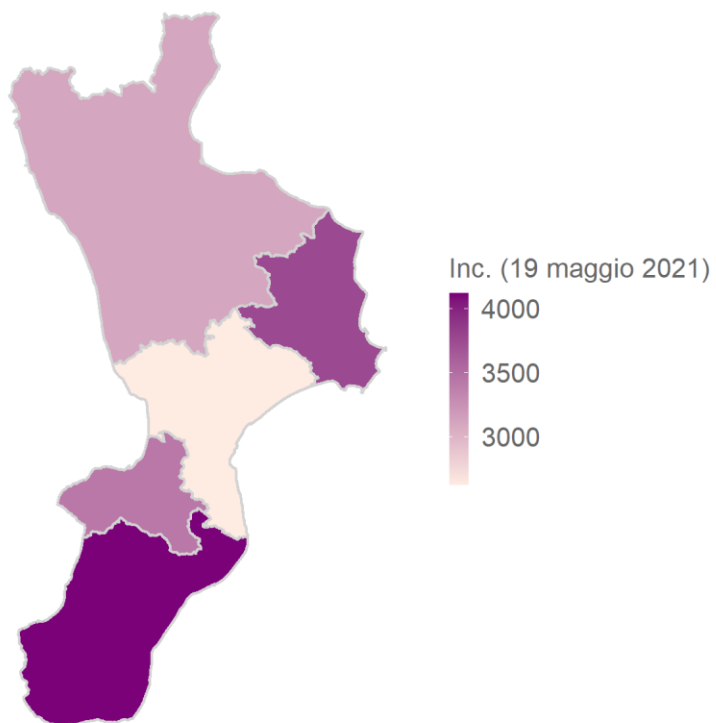

Mappa - comuni (domicilio/residenza)

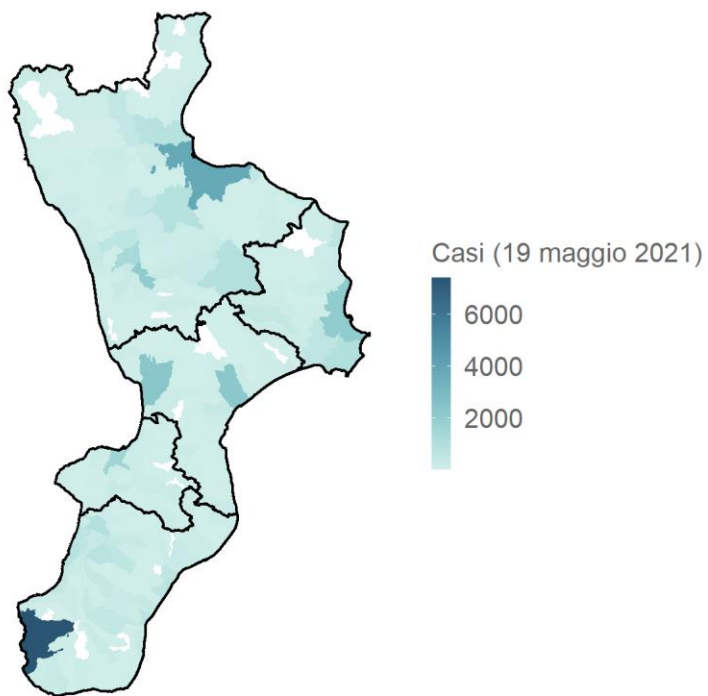

Calabria 63526 casi

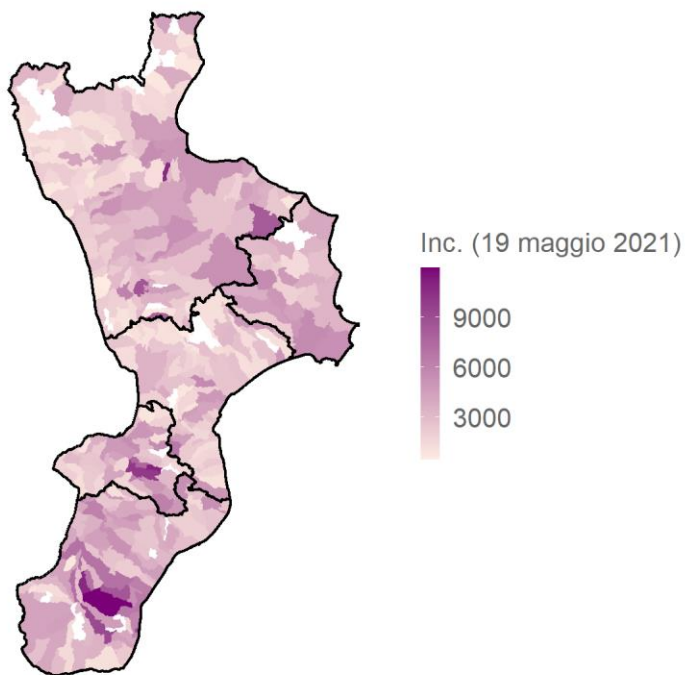

↓.B. comuni con numero limitato di abitanti possono avere un'incidenza alta anche con pochi casi

Campania

Aggiornamento epidemiologico

- Casi totali: 396224 | Incidenza cumulativa: 6976.07 per 100000
- Casi con data prelievo/diagnosi nella settimana 10/5/2021-16/5/2021: 6375 | Incidenza: 112.24 per 100000
- Rt: 0.75 (CI: 0.68-0.9) [medio 14gg]

Curva epidemica

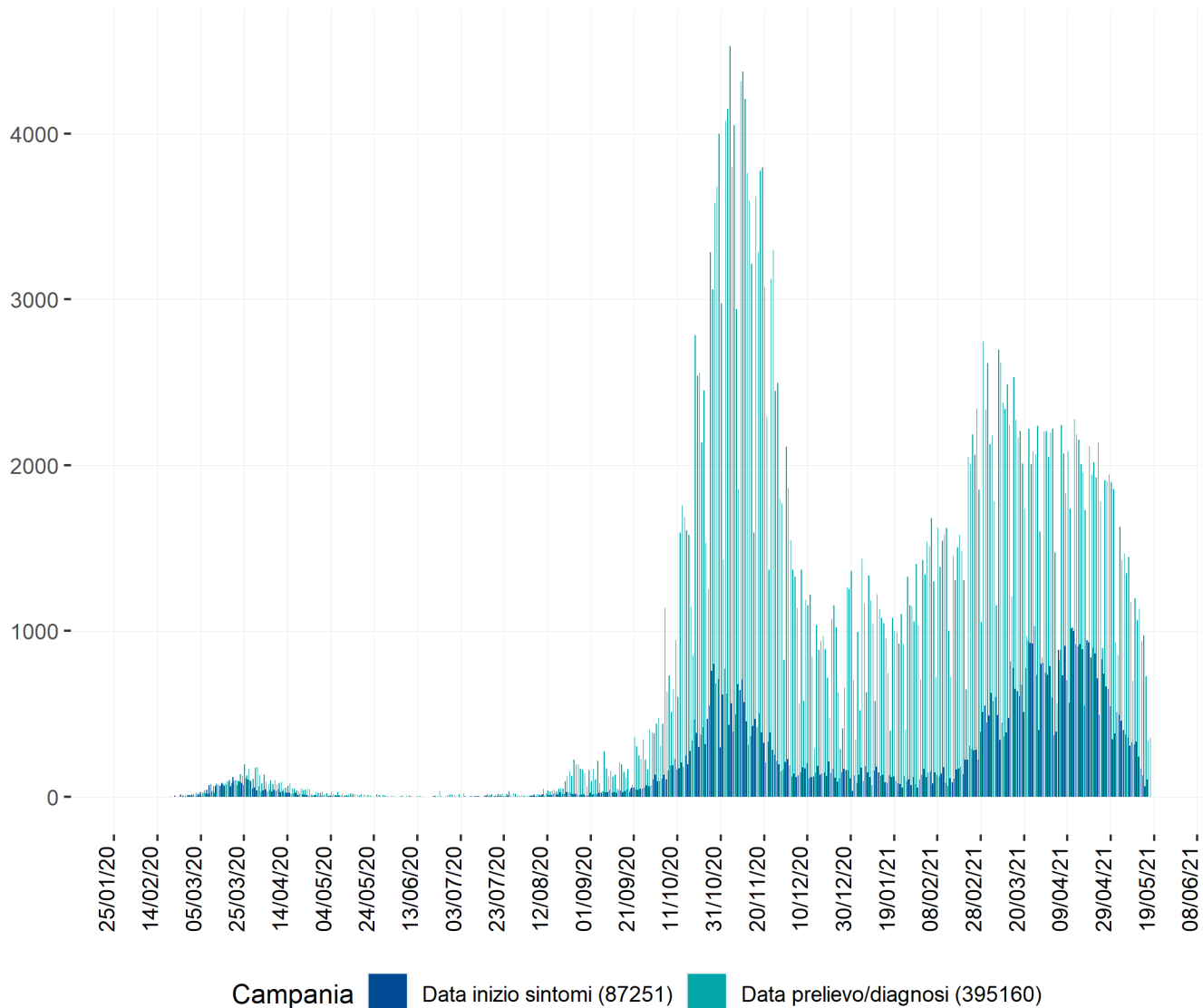

Curva epidemica comb. data inizio sintomi e data prelievo/diagnosi - la linea indica il valore della media mobile a 7gg

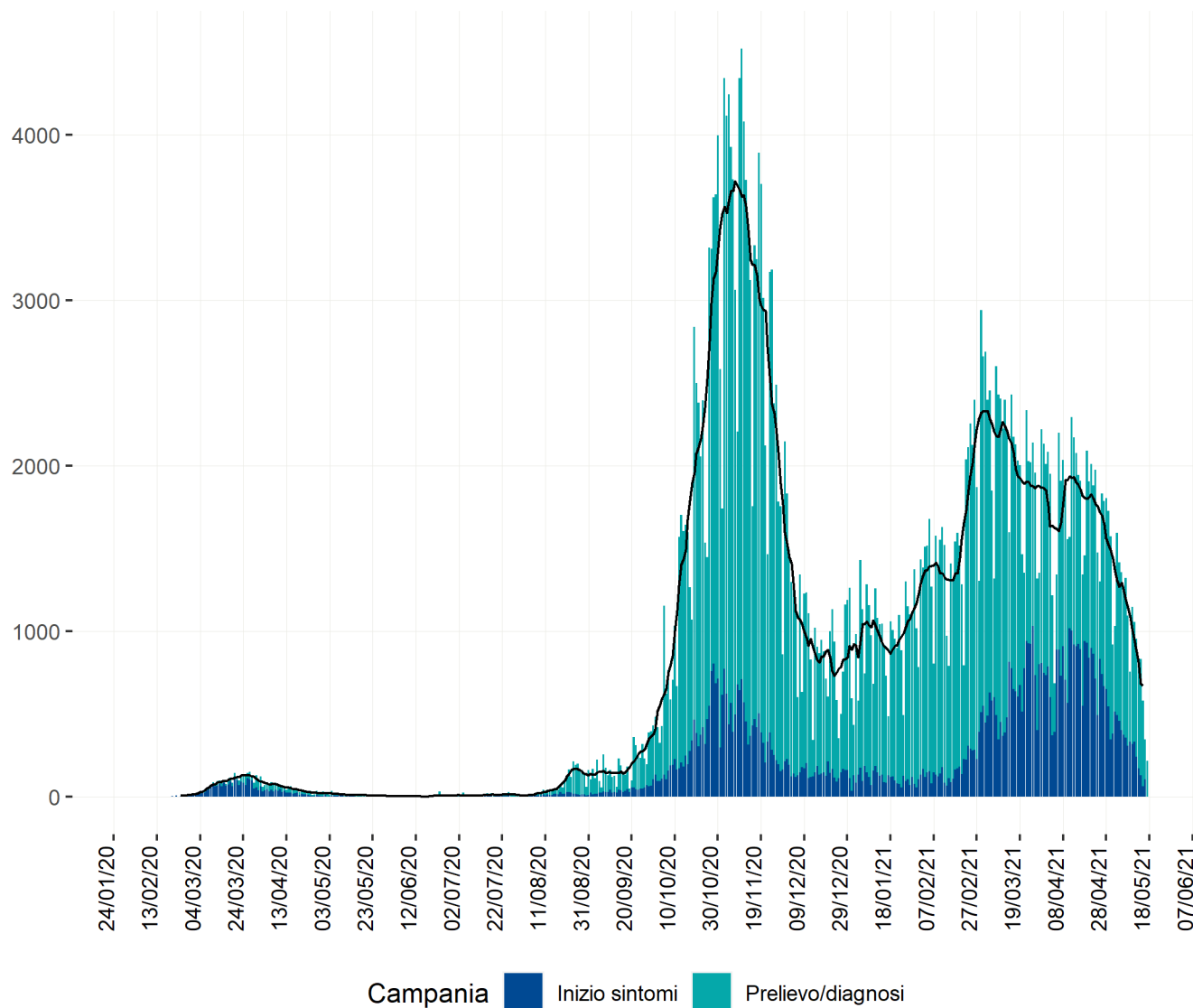

Heatmap - casi

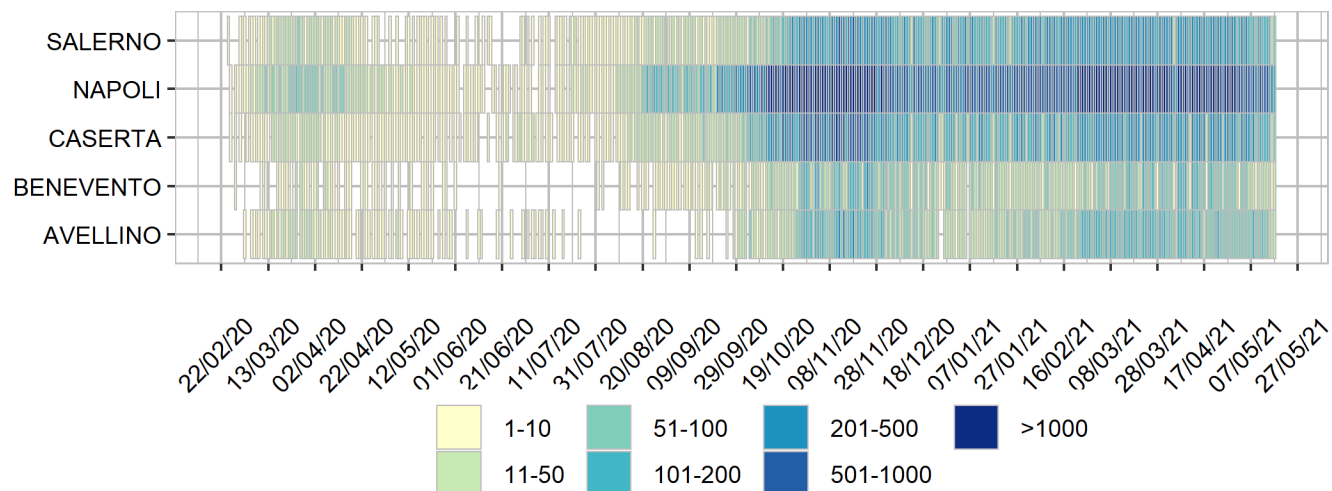

Heatmap - incidenza per 100000

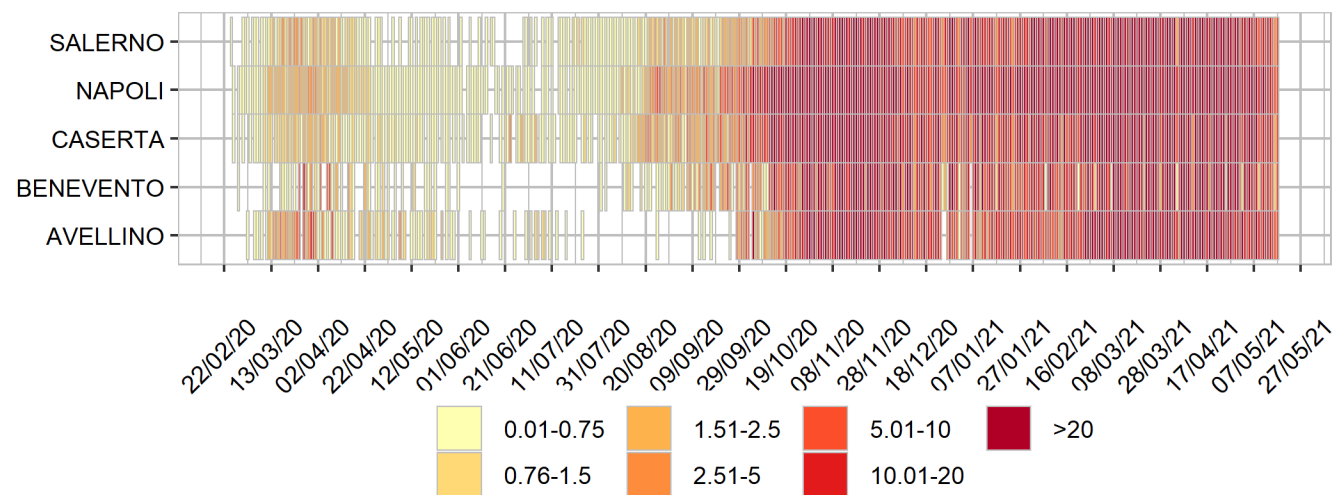

Rappresentazione dei casi di COVID-19 per provincia e comune segnalati nel periodo di monitoraggio
(per garantire il rispetto della privacy individuale, non sono rappresentate comuni/province in cui siano stati notificati meno di 5 casi confermati di COVID-19)
Mappa - province (domicilio/residenza - casi con data prelievo/diagnosi: 10/5/2021-16/5/2021) - numero casi e
incidenza per 100000

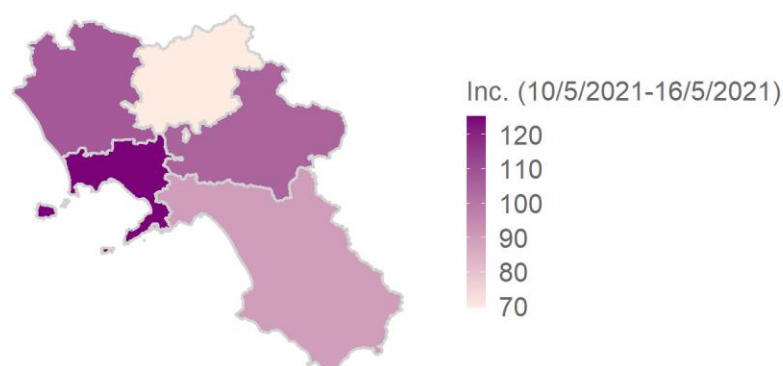
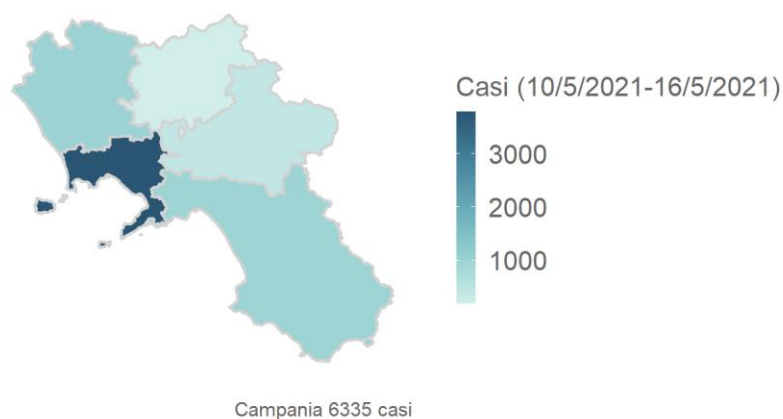

Mappa - comune (domicilio/residenza - casi con data prelievo/diagnosi: 10/5/2021-16/5/2021) - numero casi e incidenza per 100000

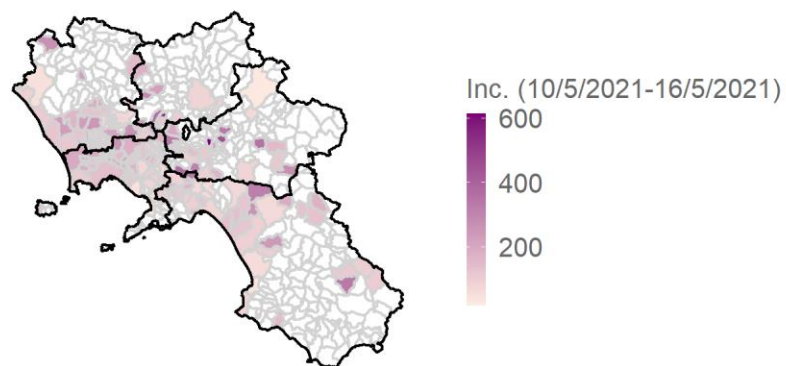
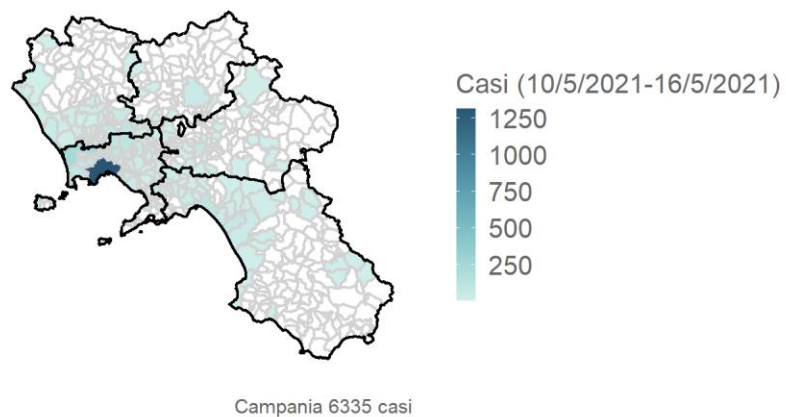

.B. comuni con numero limitato di abitanti possono avere un'incidenza alta anche con pochi casi

Rappresentazione dei casi di COVID-19 per provincia e comune segnalati dall'inizio dell'epidemia
(per garantire il rispetto della privacy individuale, non sono rappresentate comuni/province in cui siano stati notificati meno di 5 casi confermati di COVID-19)

Mappa - province (domicilio/residenza) - numero casi e incidenza per 100000

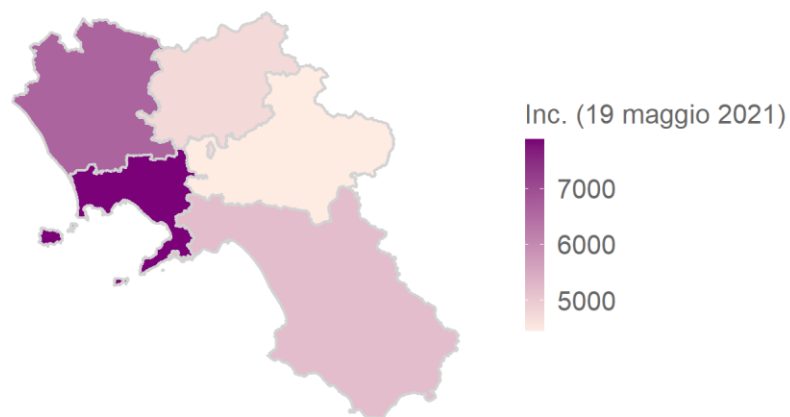
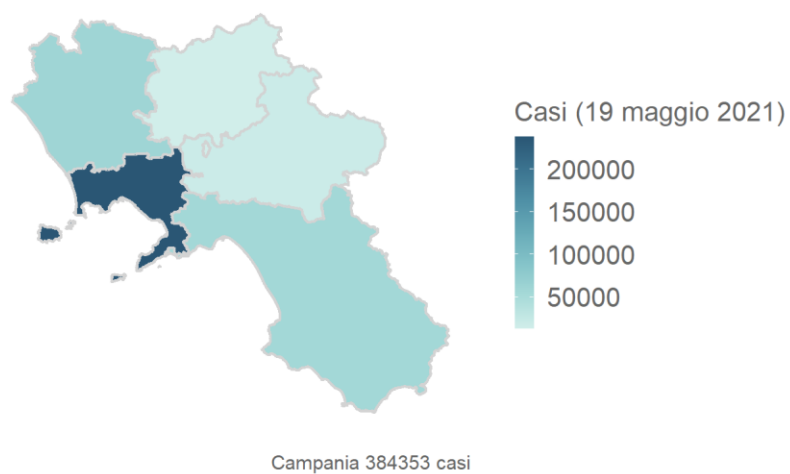

Mappa - comuni (domicilio/residenza)

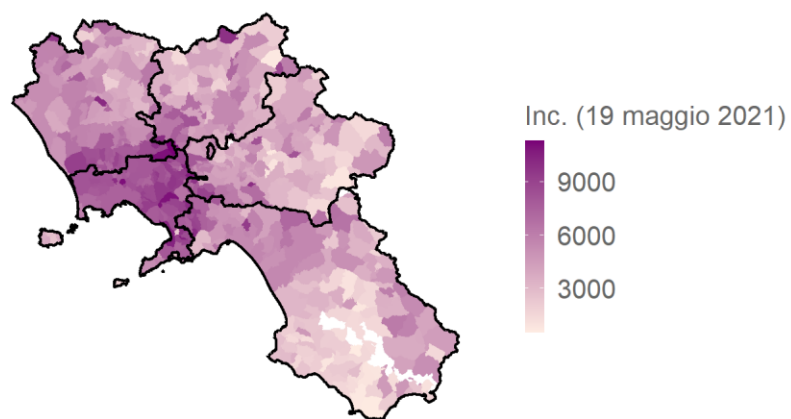
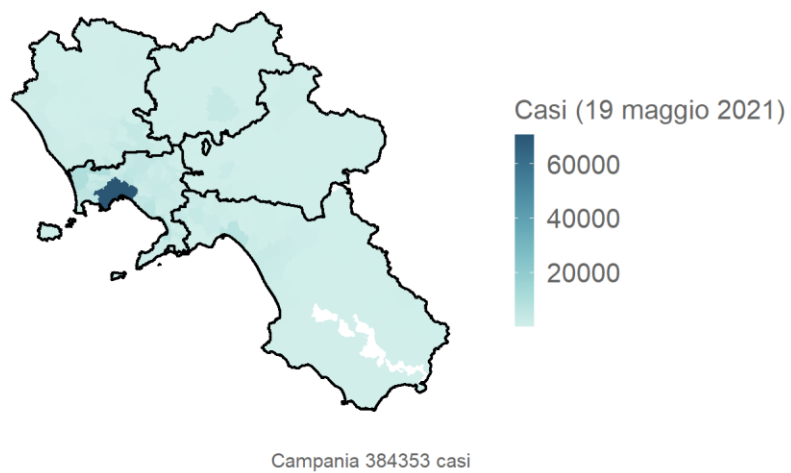

N.B. comuni con numero limitato di abitanti possono avere un'incidenza alta anche con pochi casi

Emilia-Romagna

Aggiornamento epidemiologico

- Casi totali: 380240 | Incidenza cumulativa: 8553.27 per 100000
- Casi con data prelievo/diagnosi nella settimana 10/5/2021-16/5/2021: 2972 | Incidenza: 66.85 per 100000
- Rt: 0.8 (CI: 0.68-0.97) [medio 14gg]

Curva epidemica

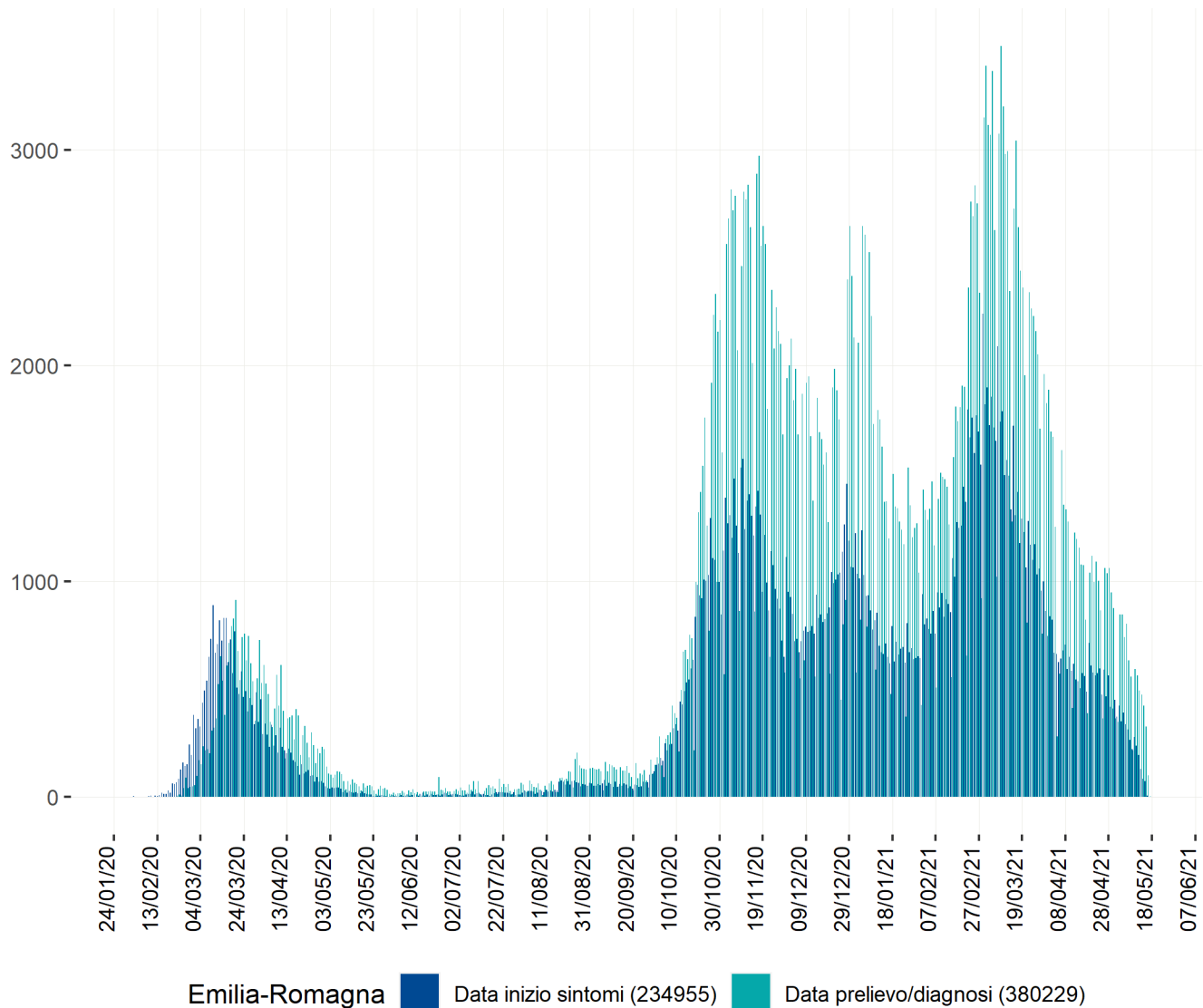

Curva epidemica comb. data inizio sintomi e data prelievo/diagnosi - la linea indica il valore della media mobile a 7gg

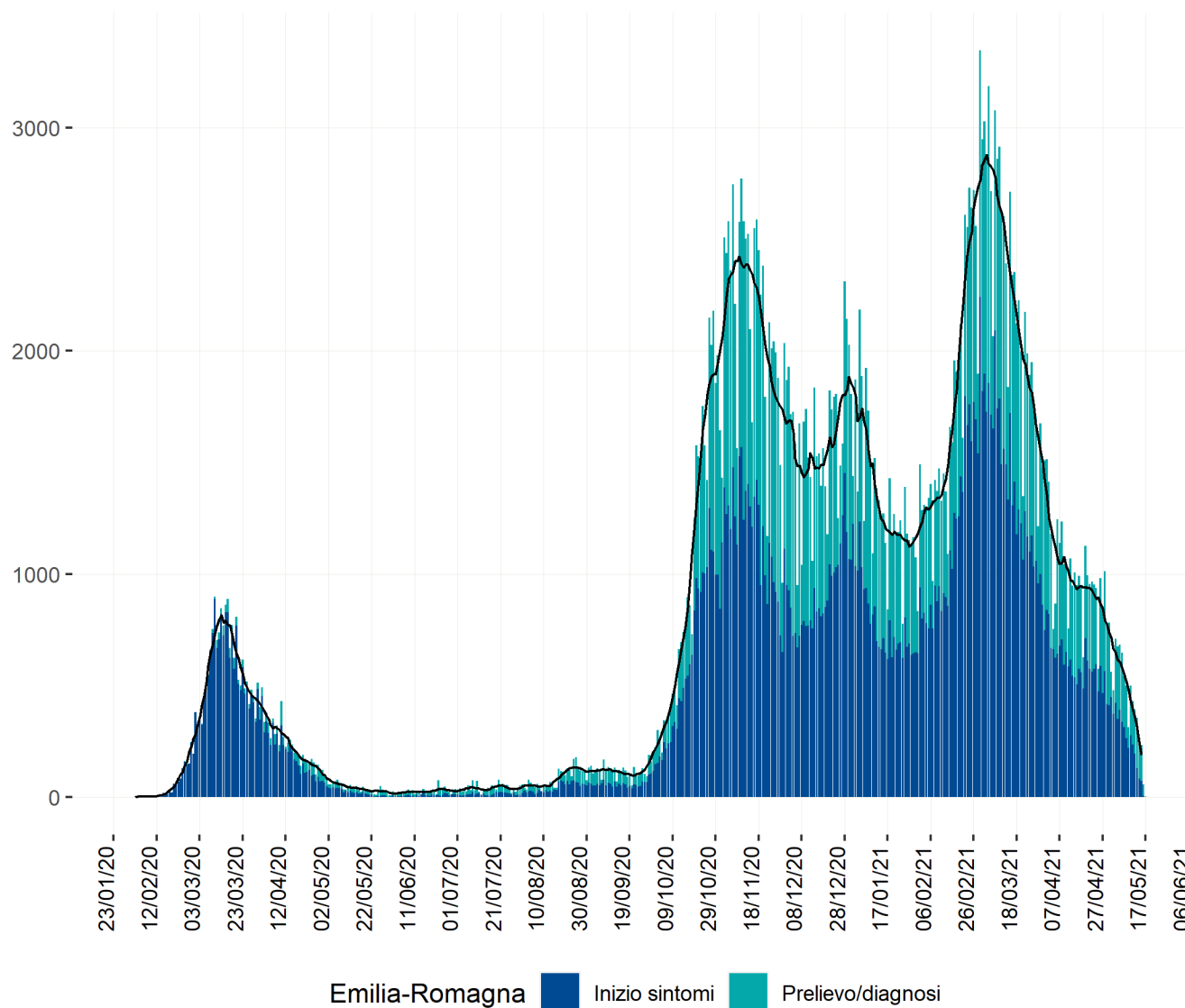

Heatmap - casi

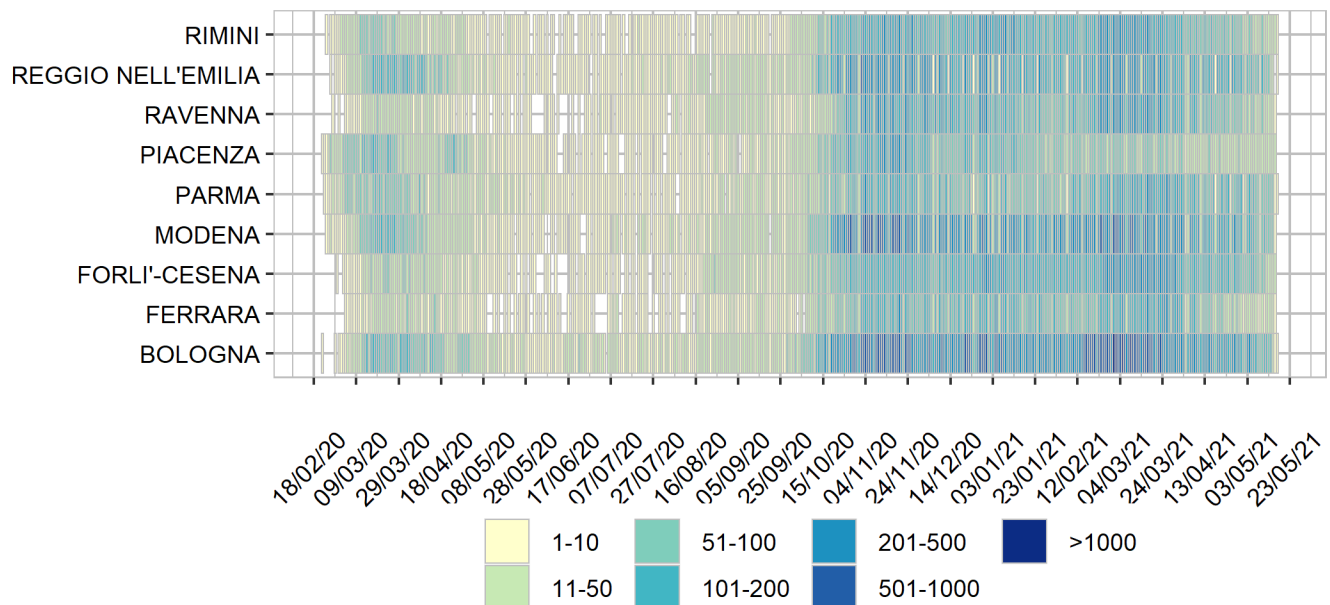

Heatmap - incidenza per 100000

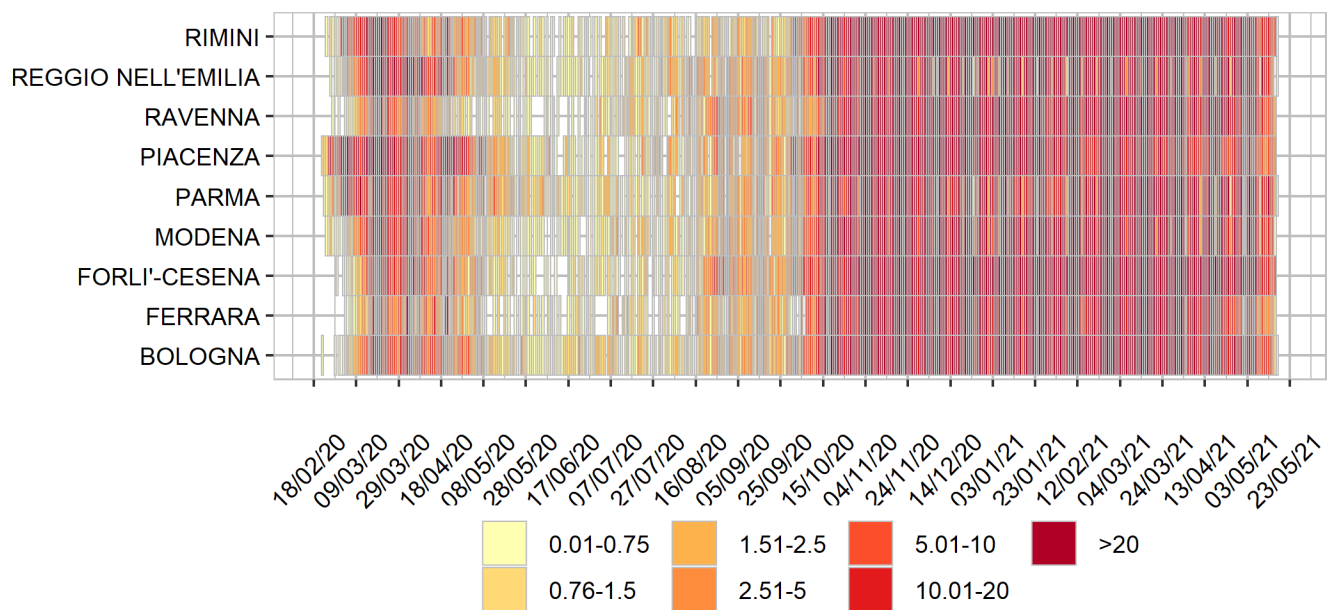

Rappresentazione dei casi di COVID-19 per provincia e comune segnalati nel periodo di monitoraggio
(per garantire il rispetto della privacy individuale, non sono rappresentate comuni/province in cui siano stati notificati meno di 5 casi confermati di COVID-19)

Mappa - province (domicilio/residenza - casi con data prelievo/diagnosi: 10/5/2021-16/5/2021) - numero casi e
incidenza per 100000

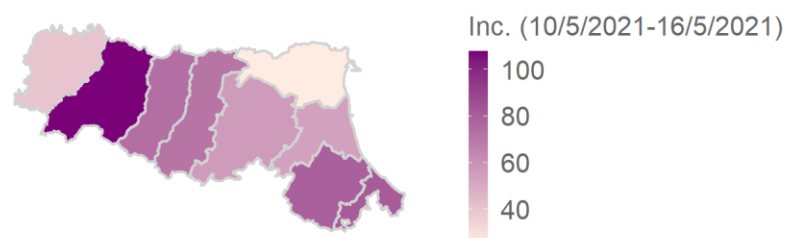
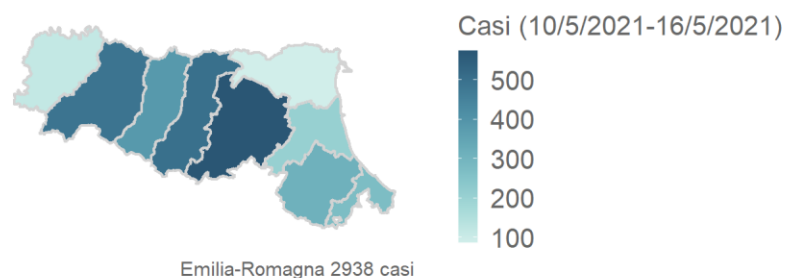

Mappa - comune (domicilio/residenza - casi con data prelievo/diagnosi: 10/5/2021-16/5/2021) - numero casi e incidenza per 100000

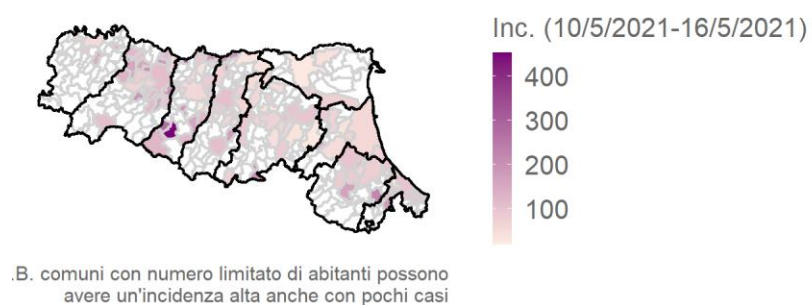
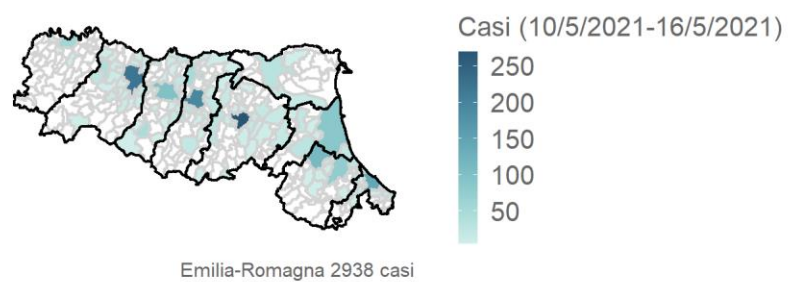

Rappresentazione dei casi di COVID-19 per provincia e comune segnalati dall'inizio dell'epidemia
(per garantire il rispetto della privacy individuale, non sono rappresentate comuni/province in cui siano stati notificati meno di 5 casi confermati di COVID-19)
Mappa - province (domicilio/residenza) - numero casi e incidenza per 100000

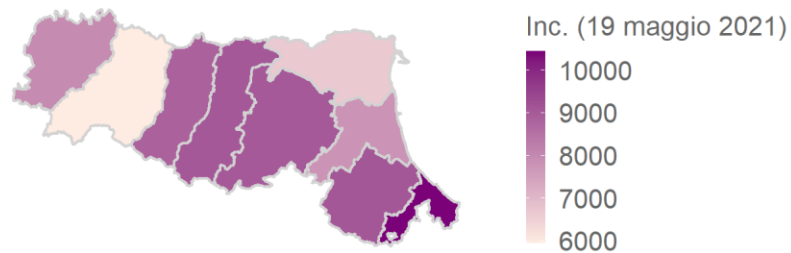
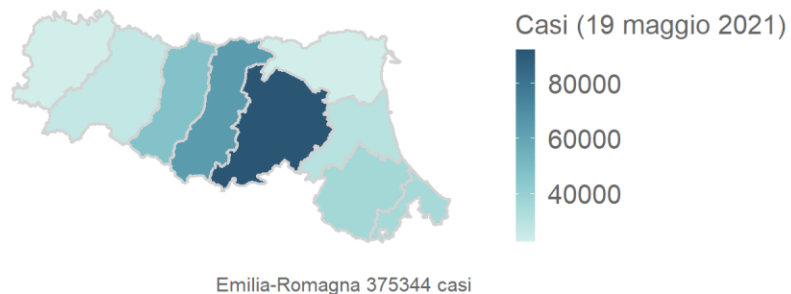

Mappa - comuni (domicilio/residenza)

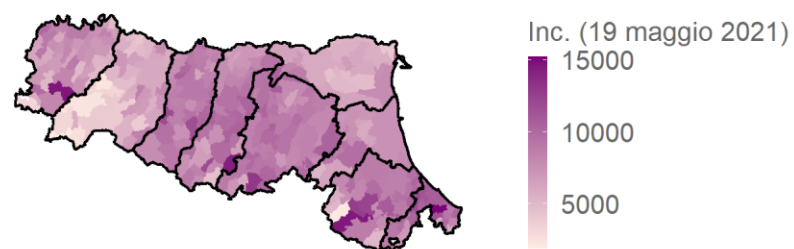
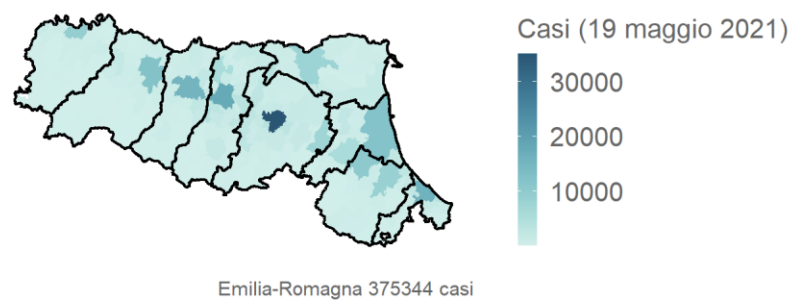

Friuli-Venezia Giulia

Aggiornamento epidemiologico

- Casi totali: 103063 | Incidenza cumulativa: 8597.52 per 100000
- Casi con data prelievo/diagnosi nella settimana 10/5/2021-16/5/2021: 353 | Incidenza: 29.45 per 100000
- Rt: 0.67 (CI: 0.54-0.79) [medio 14gg]

Curva epidemica

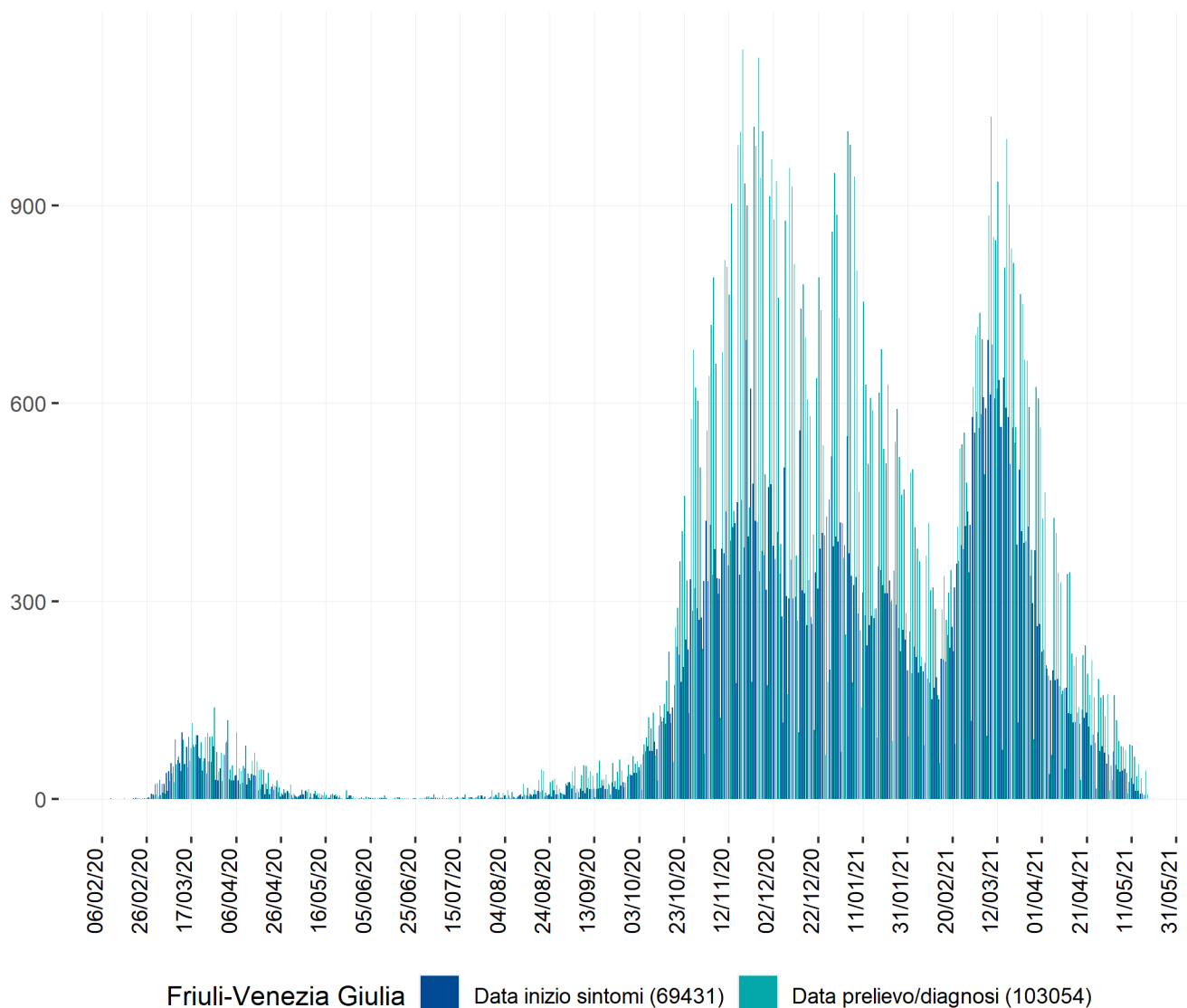

Curva epidemica comb. data inizio sintomi e data prelievo/diagnosi - la linea indica il valore della media mobile a 7gg

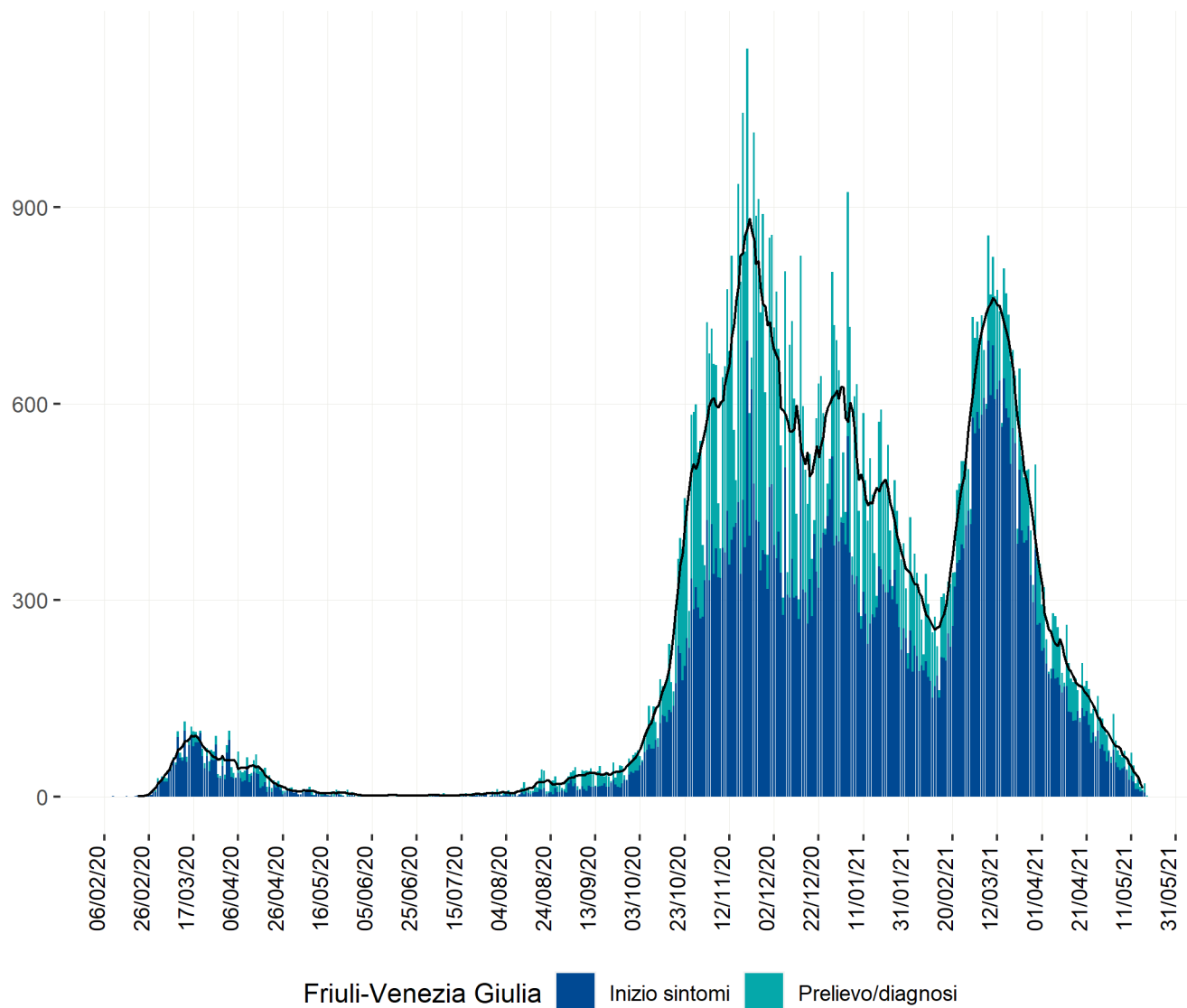

Heatmap - casi

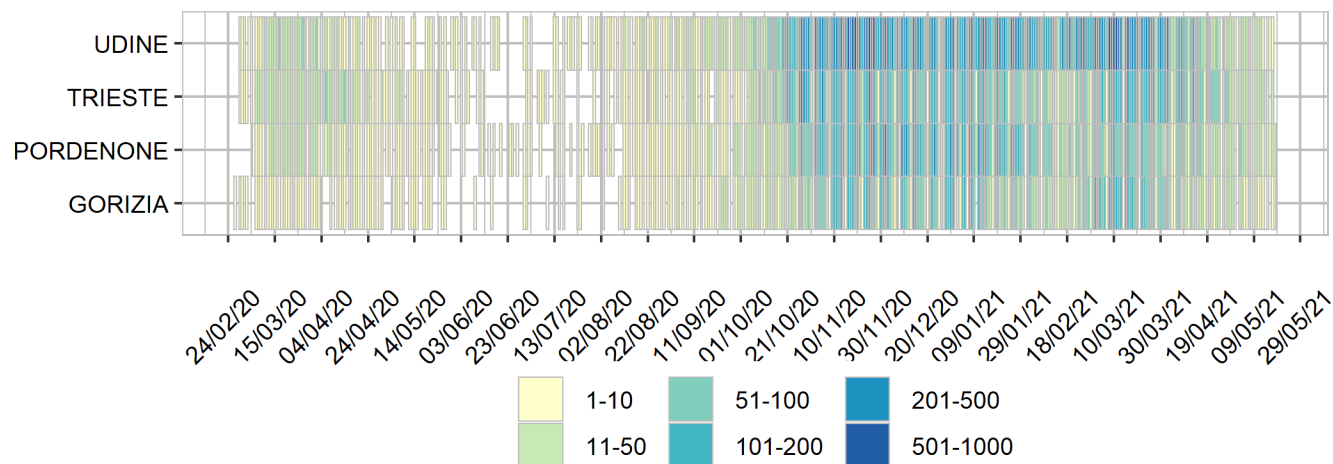

Heatmap - incidenza per 100000

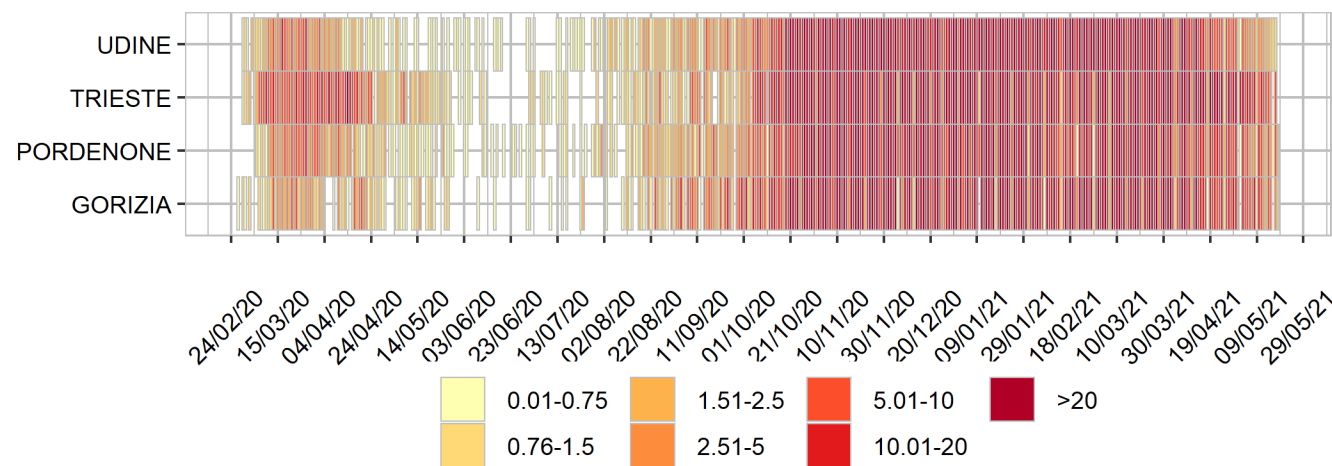

Rappresentazione dei casi di COVID-19 per provincia e comune segnalati nel periodo di monitoraggio
(per garantire il rispetto della privacy individuale, non sono rappresentate comuni/province in cui siano stati notificati meno di 5 casi confermati di COVID-19)

Mappa - province (domicilio/residenza - casi con data prelievo/diagnosi: 10/5/2021-16/5/2021) - numero casi e incidenza per 100000

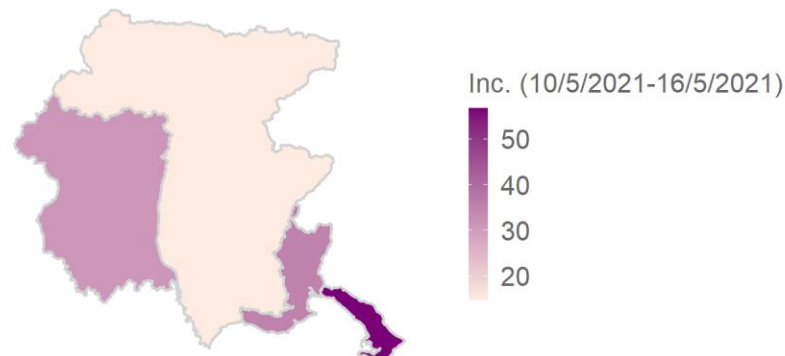
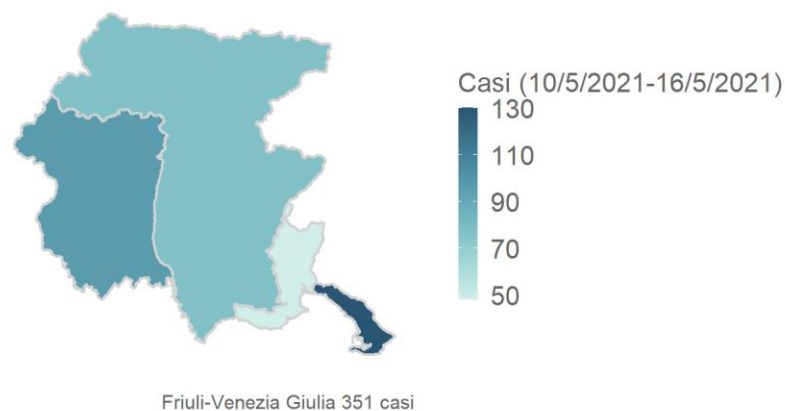

Mappa - comune (domicilio/residenza - casi con data prelievo/diagnosi: 10/5/2021-16/5/2021) - numero casi e incidenza per 100000

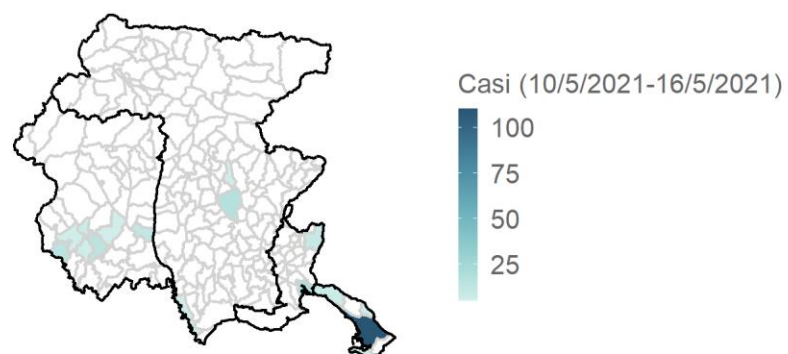

Friuli-Venezia Giulia 351 casi

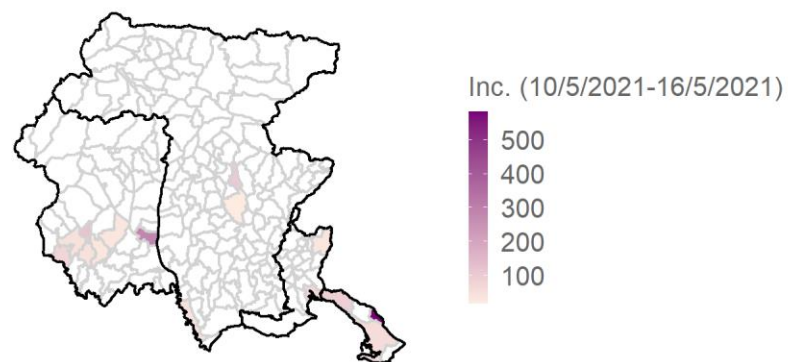

.B. comuni con numero limitato di abitanti possono avere un'incidenza alta anche con pochi casi

Rappresentazione dei casi di COVID-19 per provincia e comune segnalati dall'inizio dell'epidemia
(per garantire il rispetto della privacy individuale, non sono rappresentate comuni/province in cui siano stati notificati meno di 5 casi confermati di COVID-19)

Mappa - province (domicilio/residenza) - numero casi e incidenza per 100000

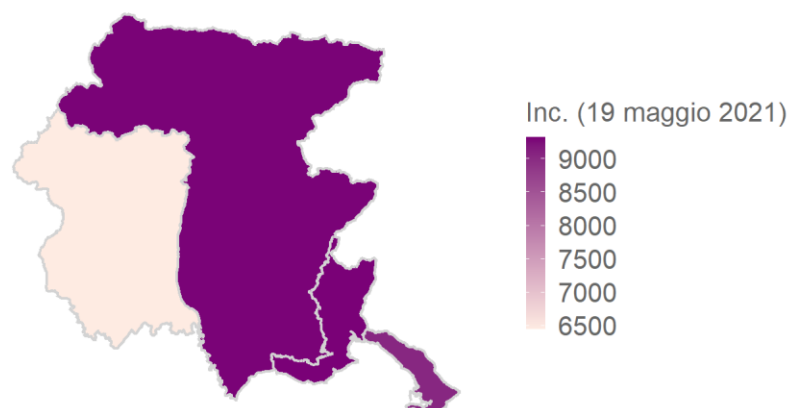
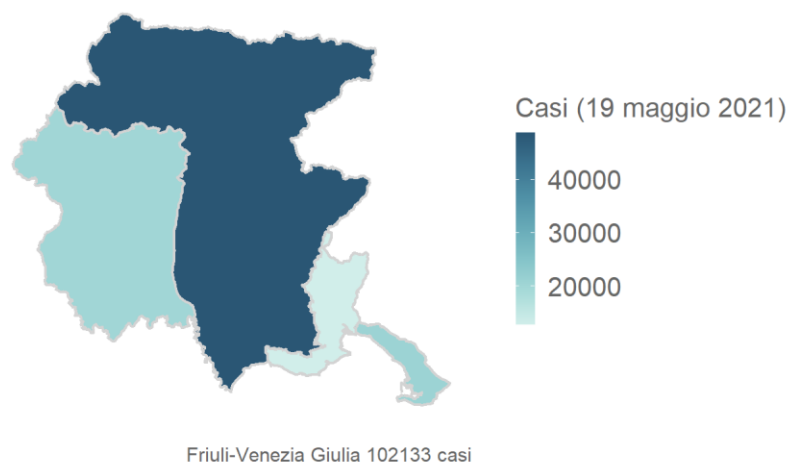

Mappa - comuni (domicilio/residenza)

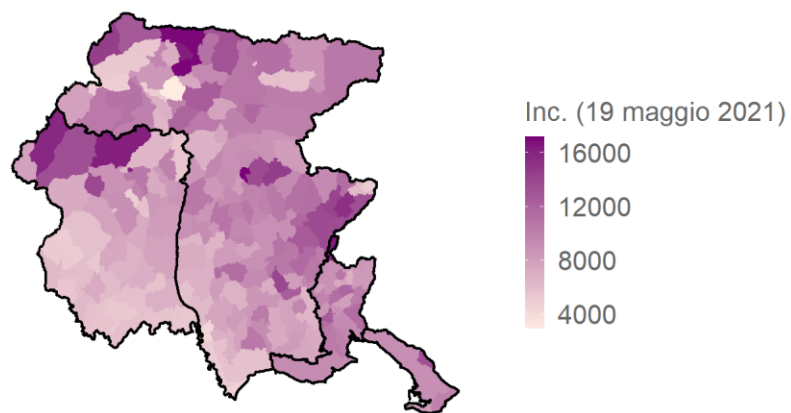
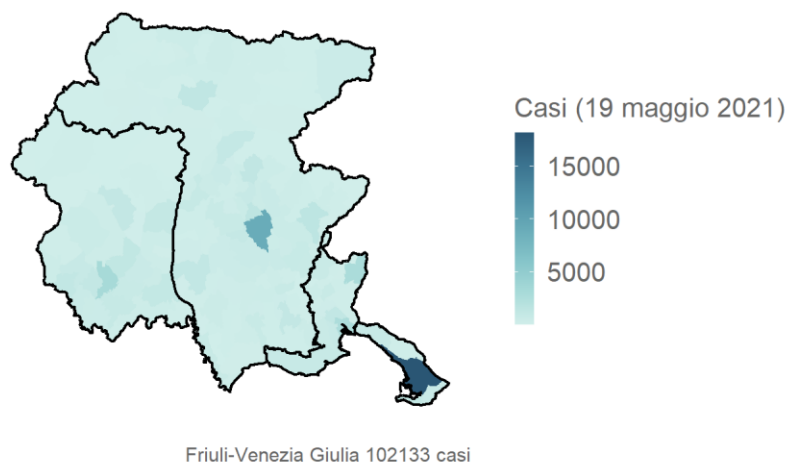

N.B. comuni con numero limitato di abitanti possono avere un'incidenza alta anche con pochi casi

Lazio

Aggiornamento epidemiologico

- Casi totali: 345710 | Incidenza cumulativa: 6043.04 per 100000
- Casi con data prelievo/diagnosi nella settimana 10/5/2021-16/5/2021: 4191 | Incidenza: 73.26 per 100000
- Rt: 0.81 (CI: 0.69-0.94) [medio 14gg]

Curva epidemica

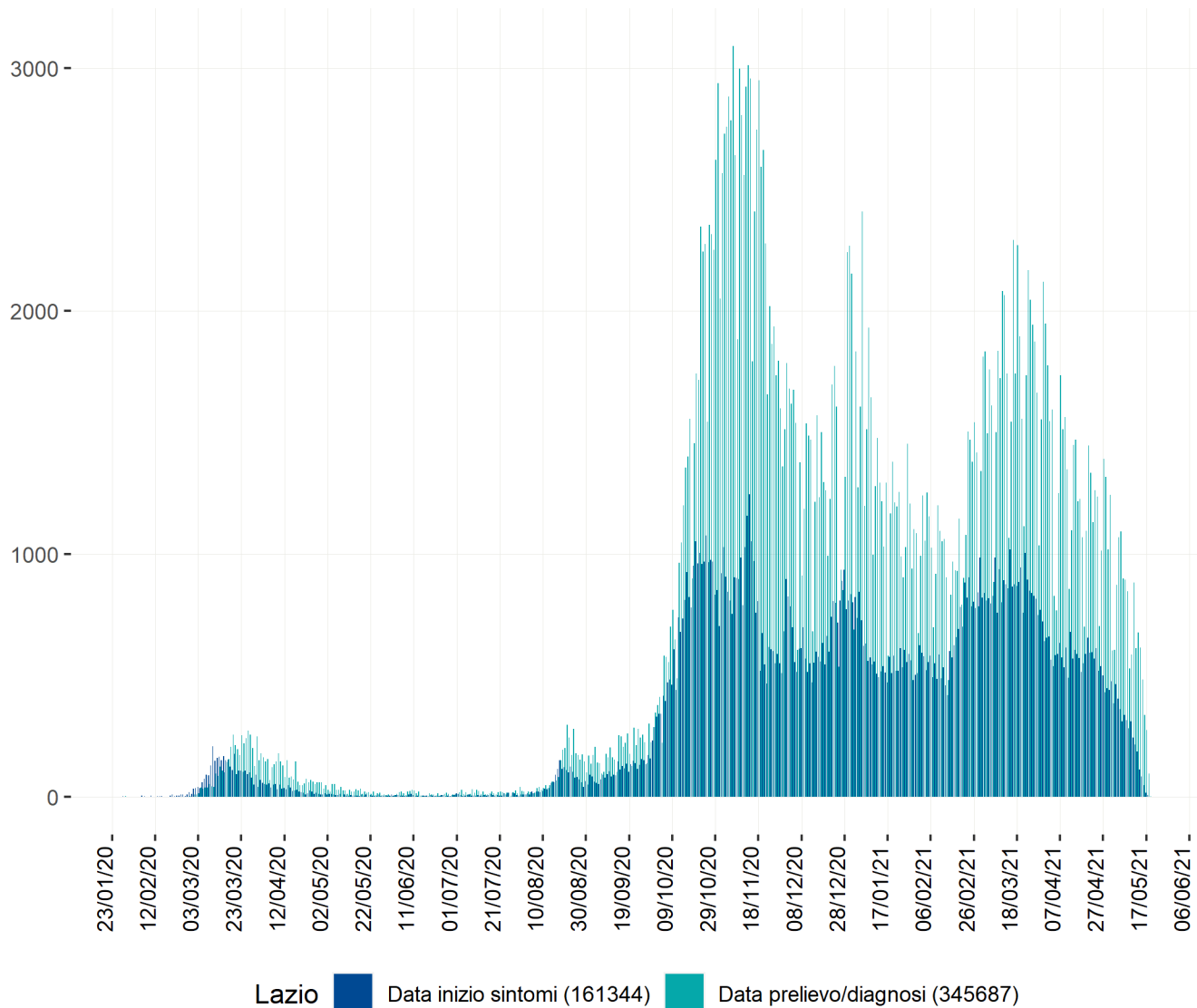

Curva epidemica comb. data inizio sintomi e data prelievo/diagnosi - la linea indica il valore della media mobile a 7gg

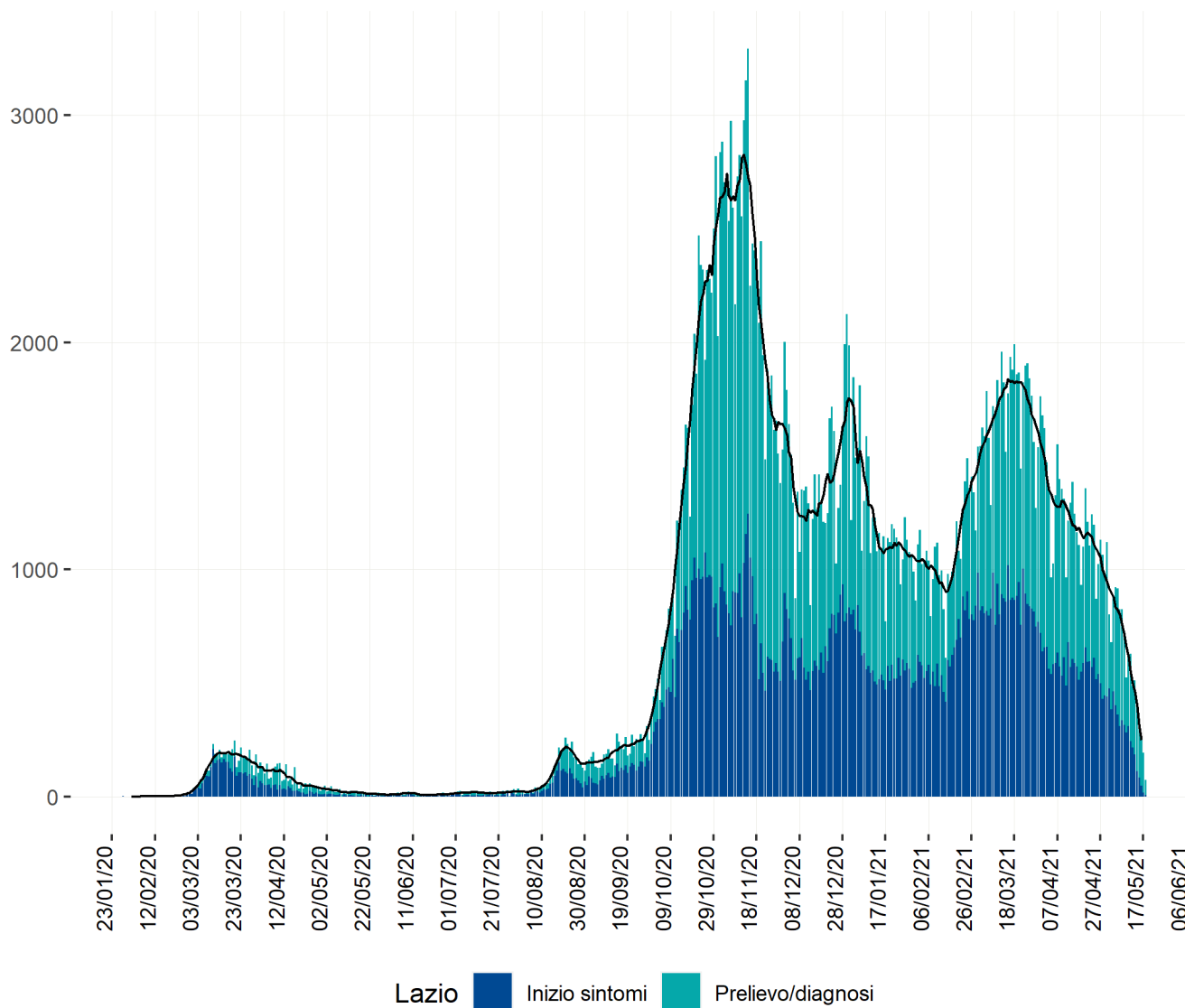

Heatmap - casi

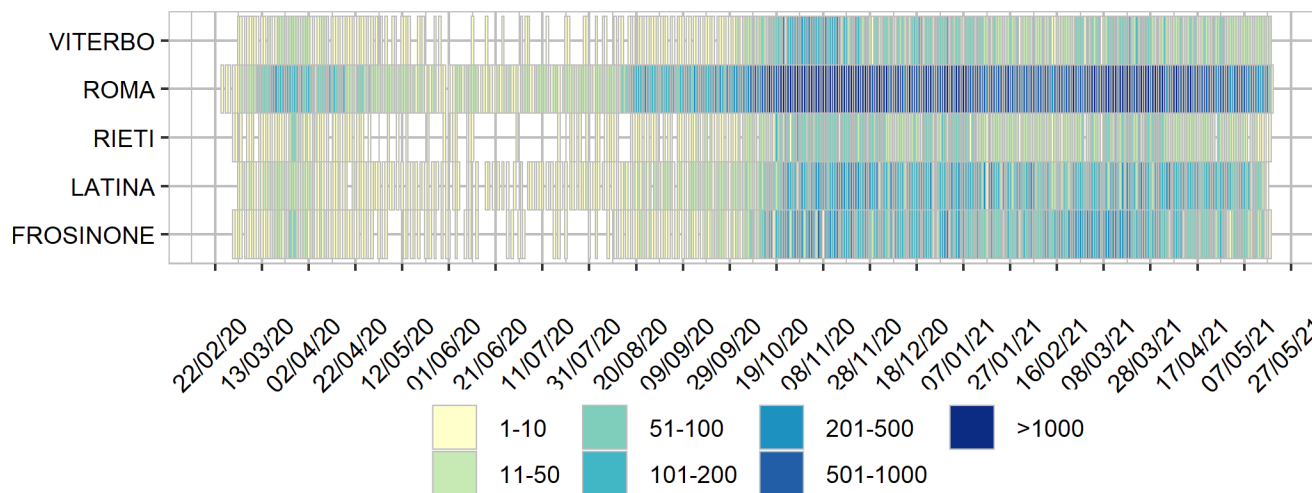

Heatmap - incidenza per 100000

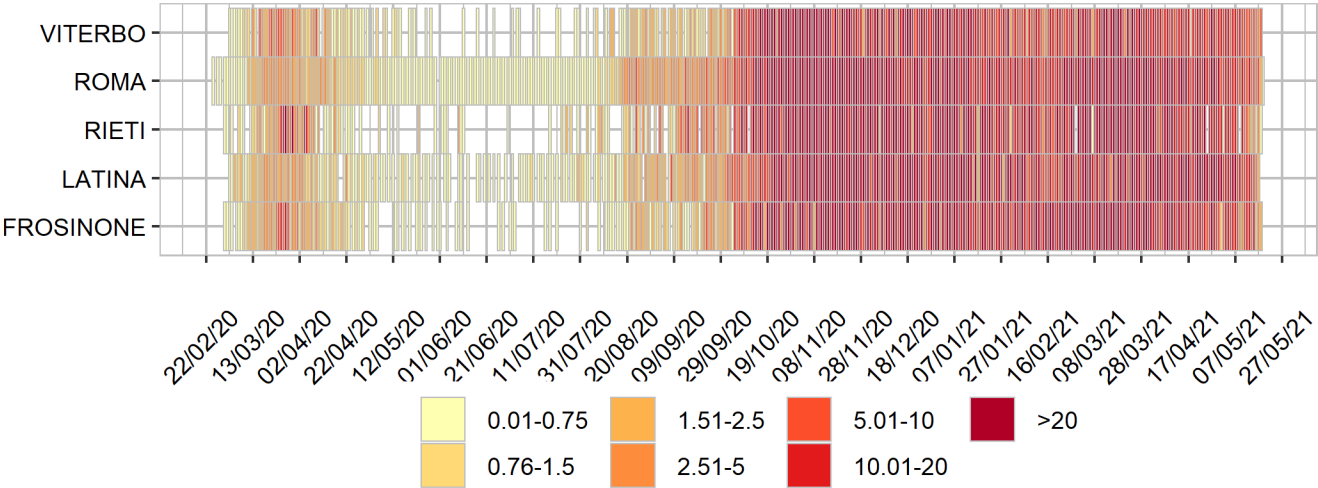

Rappresentazione dei casi di COVID-19 per provincia e comune segnalati nel periodo di monitoraggio
(per garantire il rispetto della privacy individuale, non sono rappresentate comuni/province in cui siano stati notificati meno di 5 casi confermati di COVID-19)
Mappa - province (domicilio/residenza - casi con data prelievo/diagnosi: 10/5/2021-16/5/2021) - numero casi e
incidenza per 100000

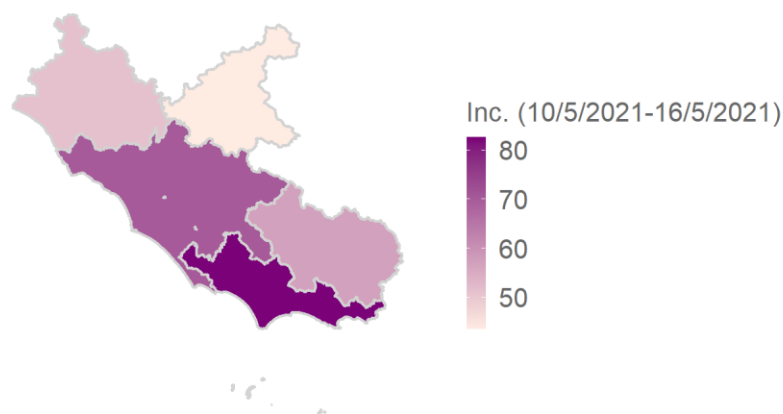
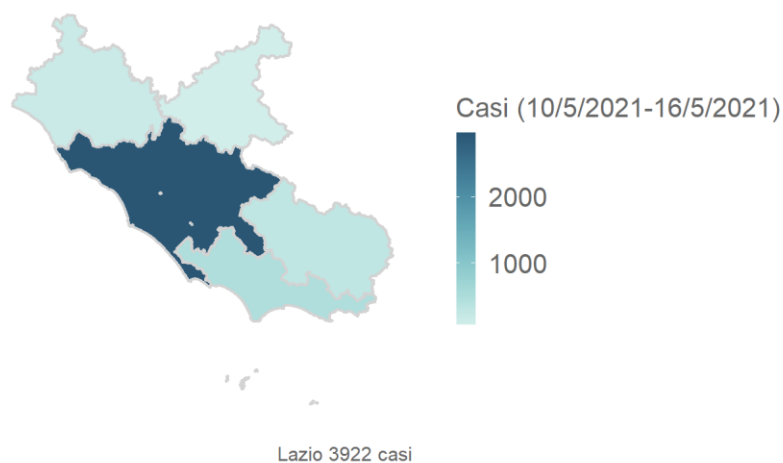

Mappa - comune (domicilio/residenza - casi con data prelievo/diagnosi: 10/5/2021-16/5/2021) - numero casi e incidenza per 100000

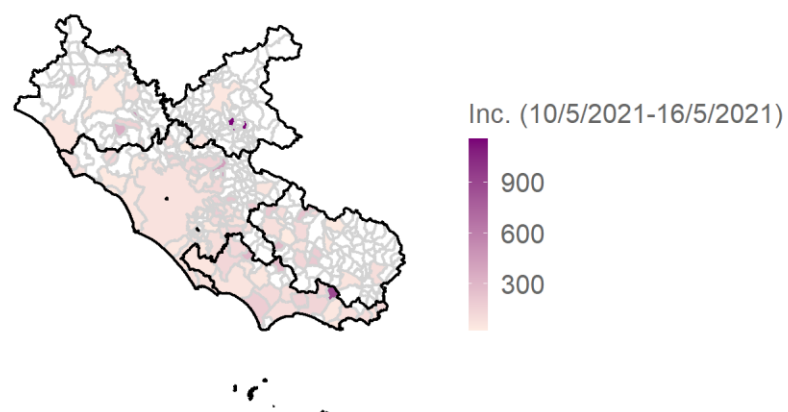
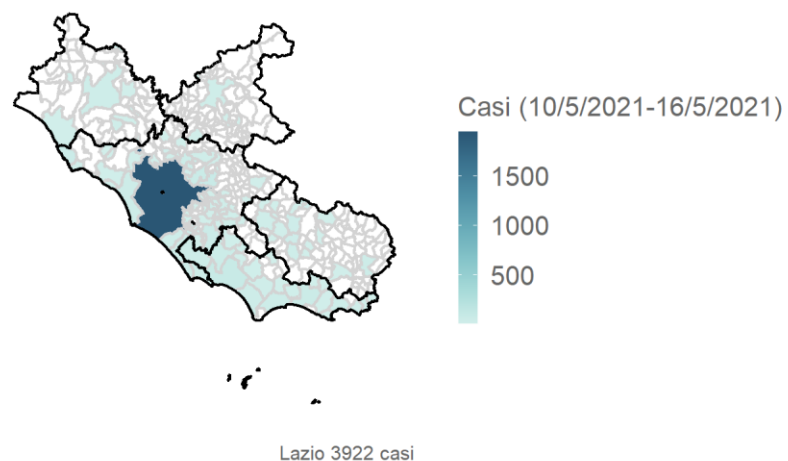

.B. comuni con numero limitato di abitanti possono avere un'incidenza alta anche con pochi casi

Rappresentazione dei casi di COVID-19 per provincia e comune segnalati dall'inizio dell'epidemia
(per garantire il rispetto della privacy individuale, non sono rappresentate comuni/province in cui siano stati notificati meno di 5 casi confermati di COVID-19)

Mappa - province (domicilio/residenza) - numero casi e incidenza per 100000

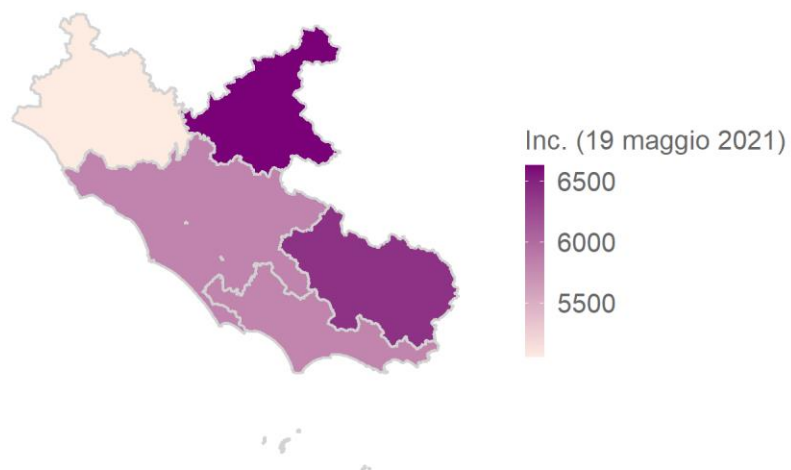
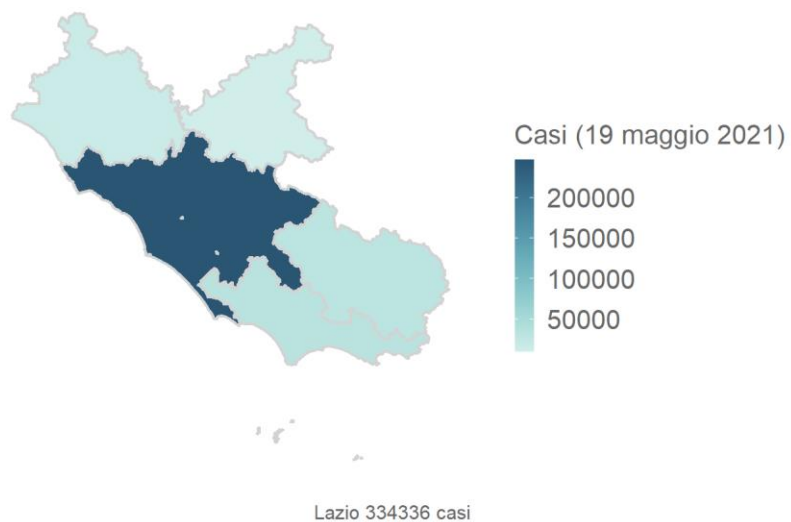

Mappa - comuni (domicilio/residenza)

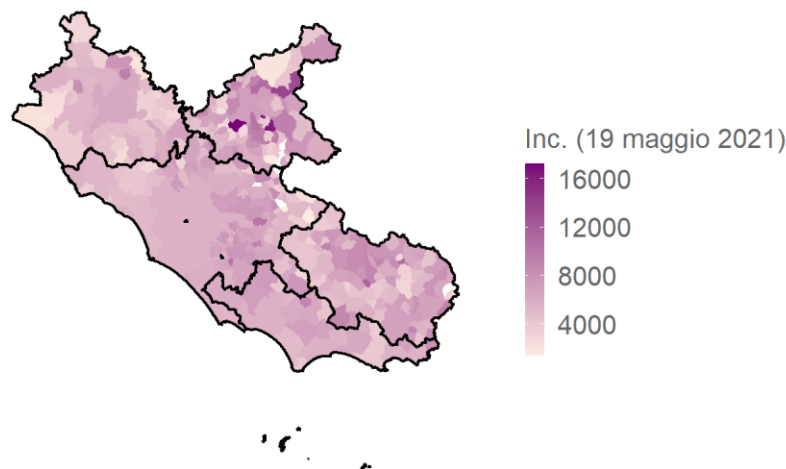
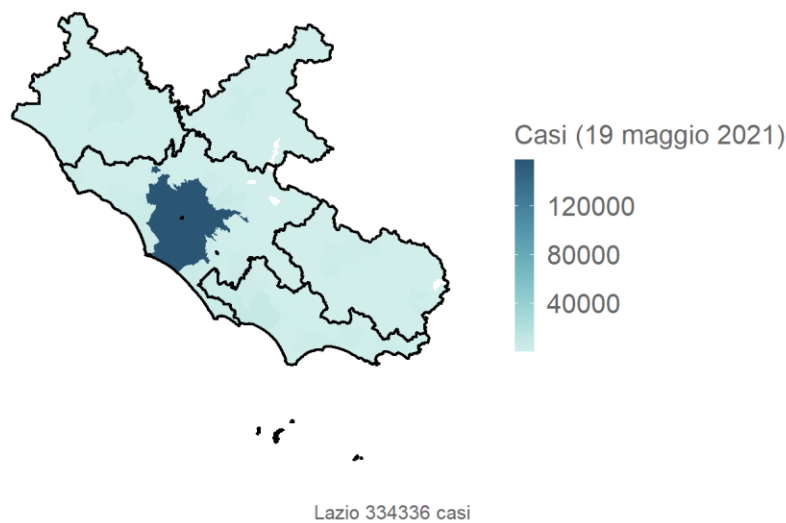

N.B. comuni con numero limitato di abitanti possono avere un'incidenza alta anche con pochi casi

Liguria

Aggiornamento epidemiologico

- Casi totali: 102054 | Incidenza cumulativa: 6759.42 per 100000
- Casi con data prelievo/diagnosi nella settimana 10/5/2021-16/5/2021: 750 | Incidenza: 49.68 per 100000
- Rt: 0.73 (CI: 0.63-0.9) [medio 14gg]

Curva epidemica

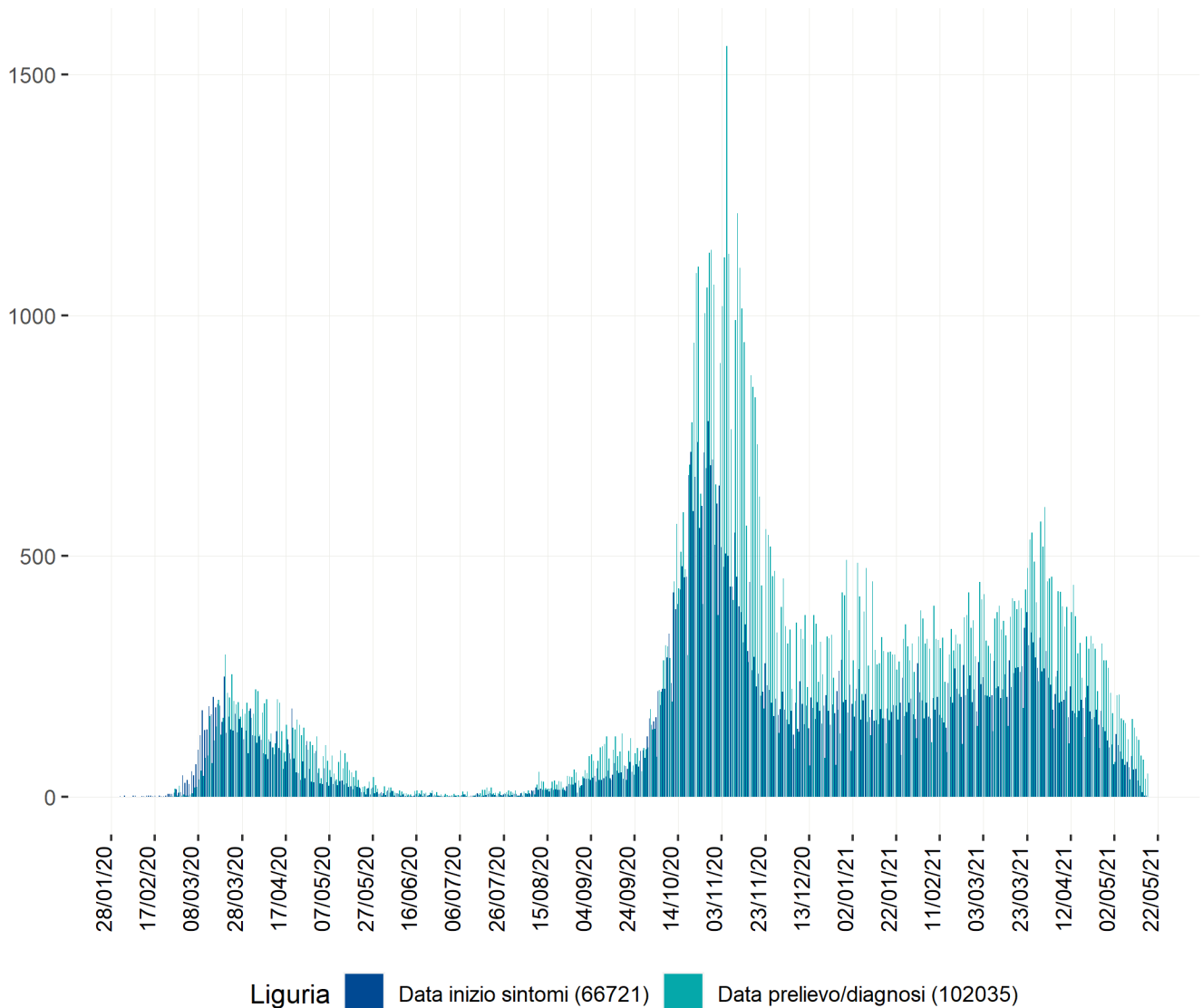

Curva epidemica comb. data inizio sintomi e data prelievo/diagnosi - la linea indica il valore della media mobile a 7gg

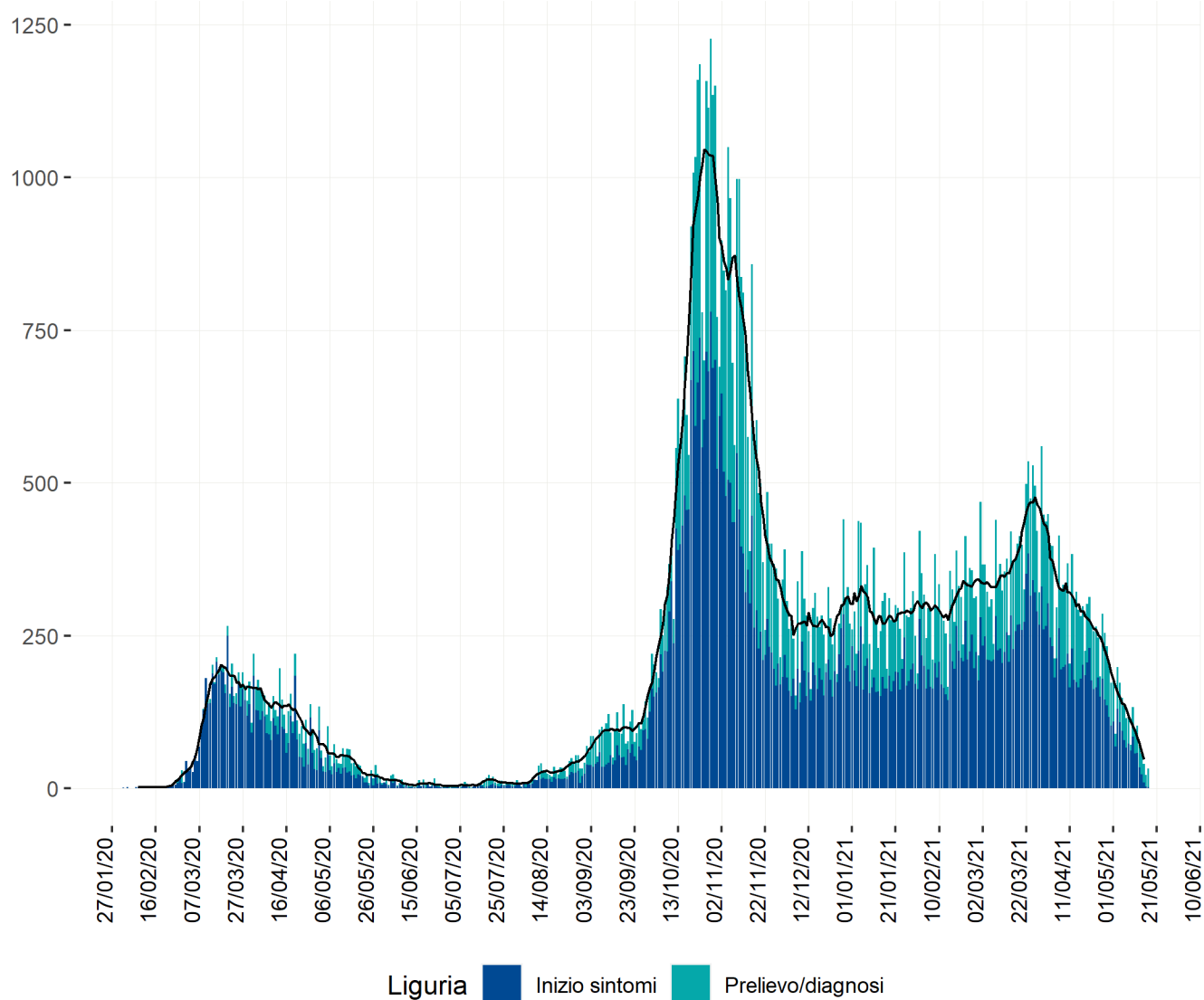

Heatmap - casi

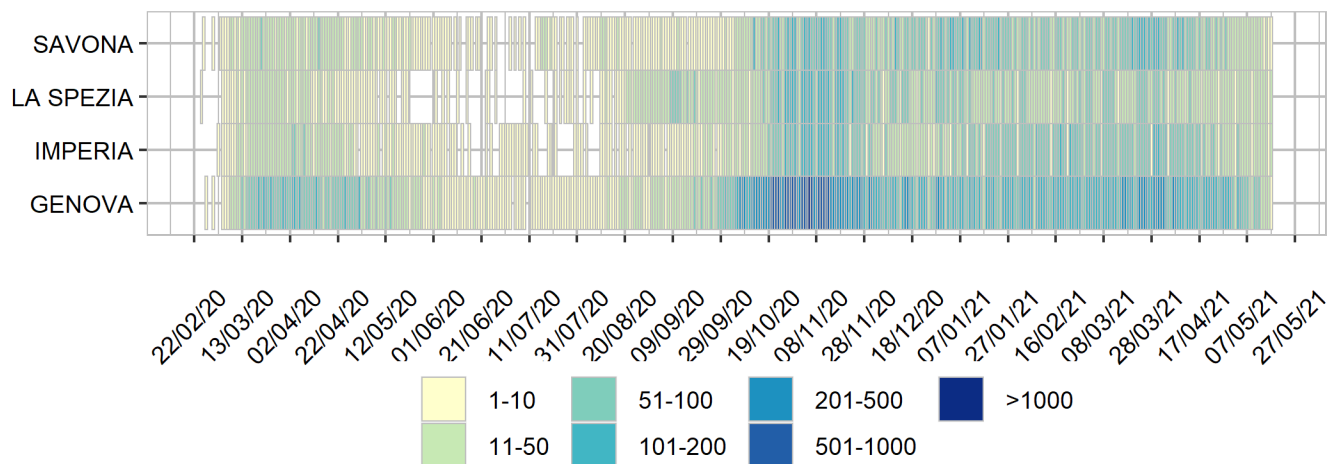

Heatmap - incidenza per 100000

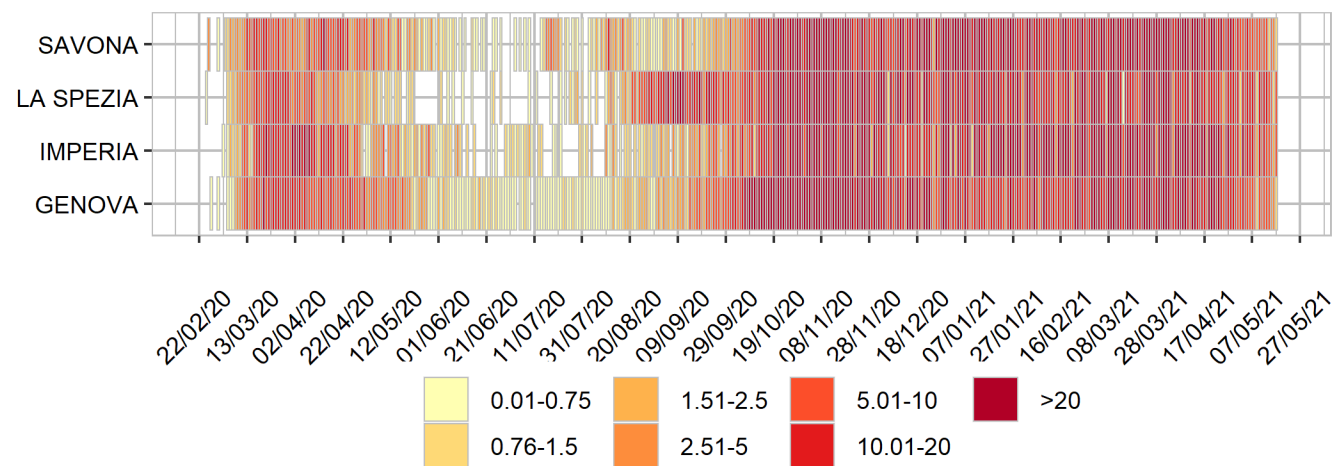

Rappresentazione dei casi di COVID-19 per provincia e comune segnalati nel periodo di monitoraggio
(per garantire il rispetto della privacy individuale, non sono rappresentate comuni/province in cui siano stati notificati meno di 5 casi confermati di COVID-19)
Mappa - province (domicilio/residenza - casi con data prelievo/diagnosi: 10/5/2021-16/5/2021) - numero casi e
incidenza per 100000

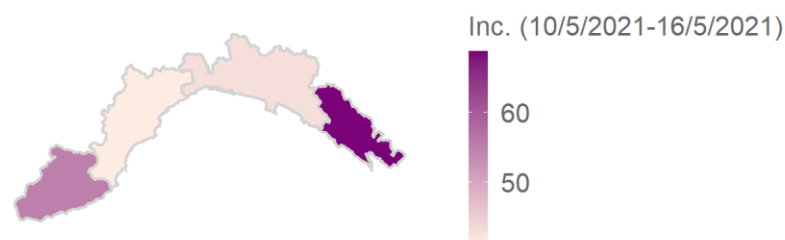
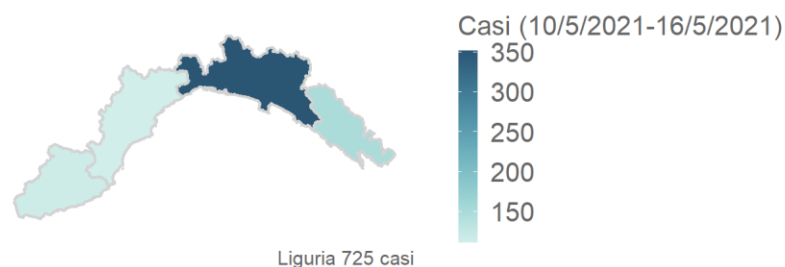

Mappa - comune (domicilio/residenza - casi con data prelievo/diagnosi: 10/5/2021-16/5/2021) - numero casi e incidenza per 100000

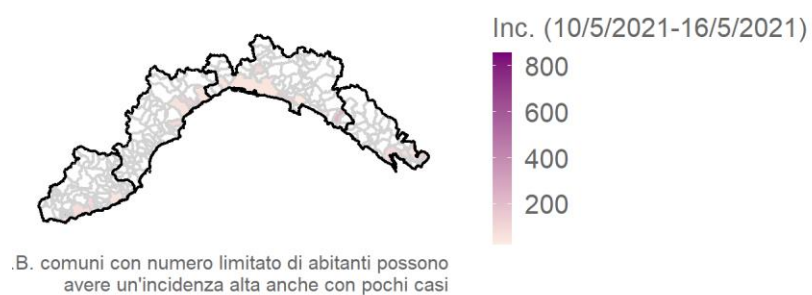
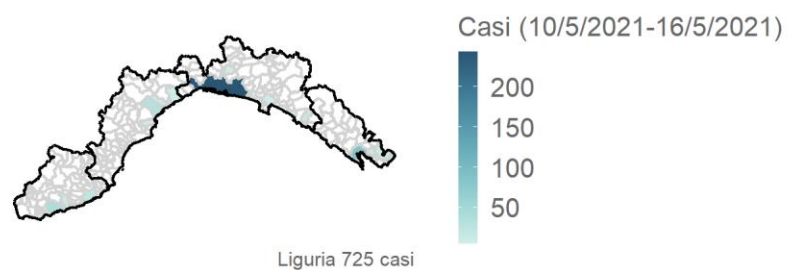

Rappresentazione dei casi di COVID-19 per provincia e comune segnalati dall'inizio dell'epidemia
(per garantire il rispetto della privacy individuale, non sono rappresentate comuni/province in cui siano stati notificati meno di 5 casi confermati di COVID-19)
Mappa - province (domicilio/residenza) - numero casi e incidenza per 100000

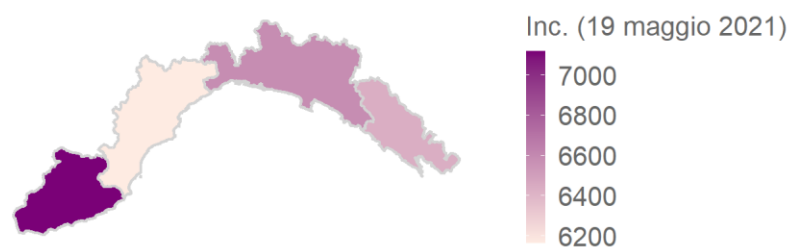
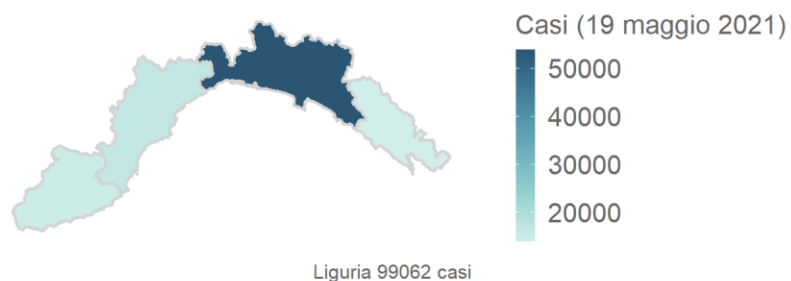

Mappa - comuni (domicilio/residenza)

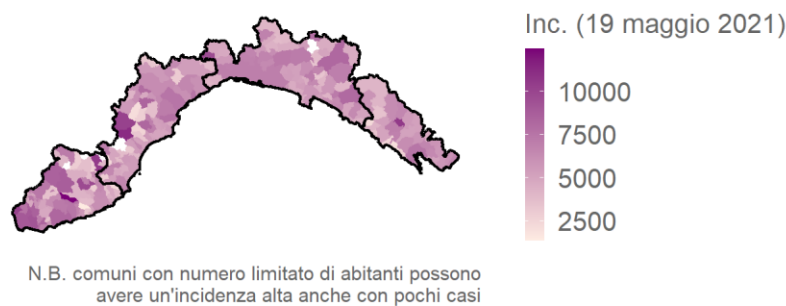
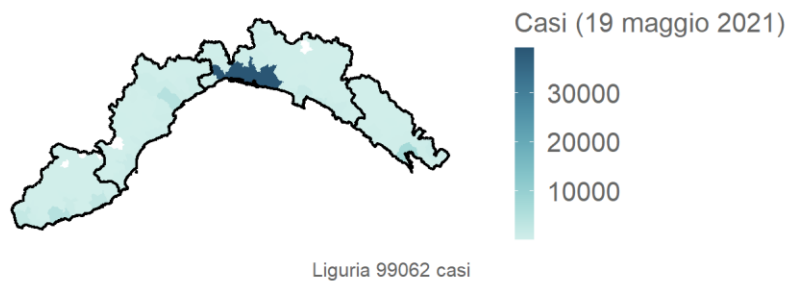

Lombardia

Aggiornamento epidemiologico

- Casi totali: 826607 | Incidenza cumulativa: 8293.45 per 100000
- Casi con data prelievo/diagnosi nella settimana 10/5/2021-16/5/2021: 7240 | Incidenza: 72.64 per 100000
- Rt: 0.78 (CI: 0.61-0.91) [medio 14gg]

Curva epidemica

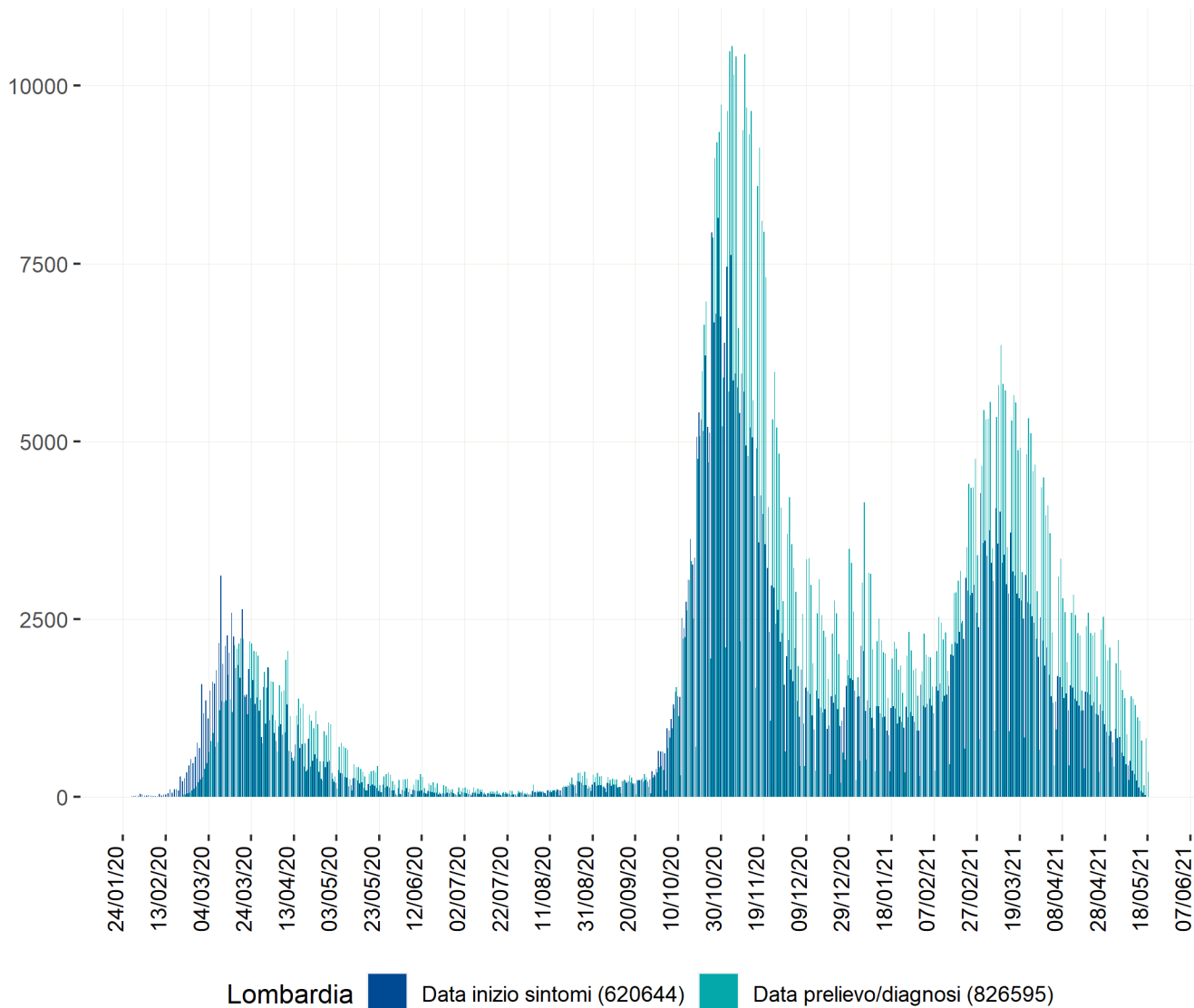

Curva epidemica comb. data inizio sintomi e data prelievo/diagnosi - la linea indica il valore della media mobile a 7gg

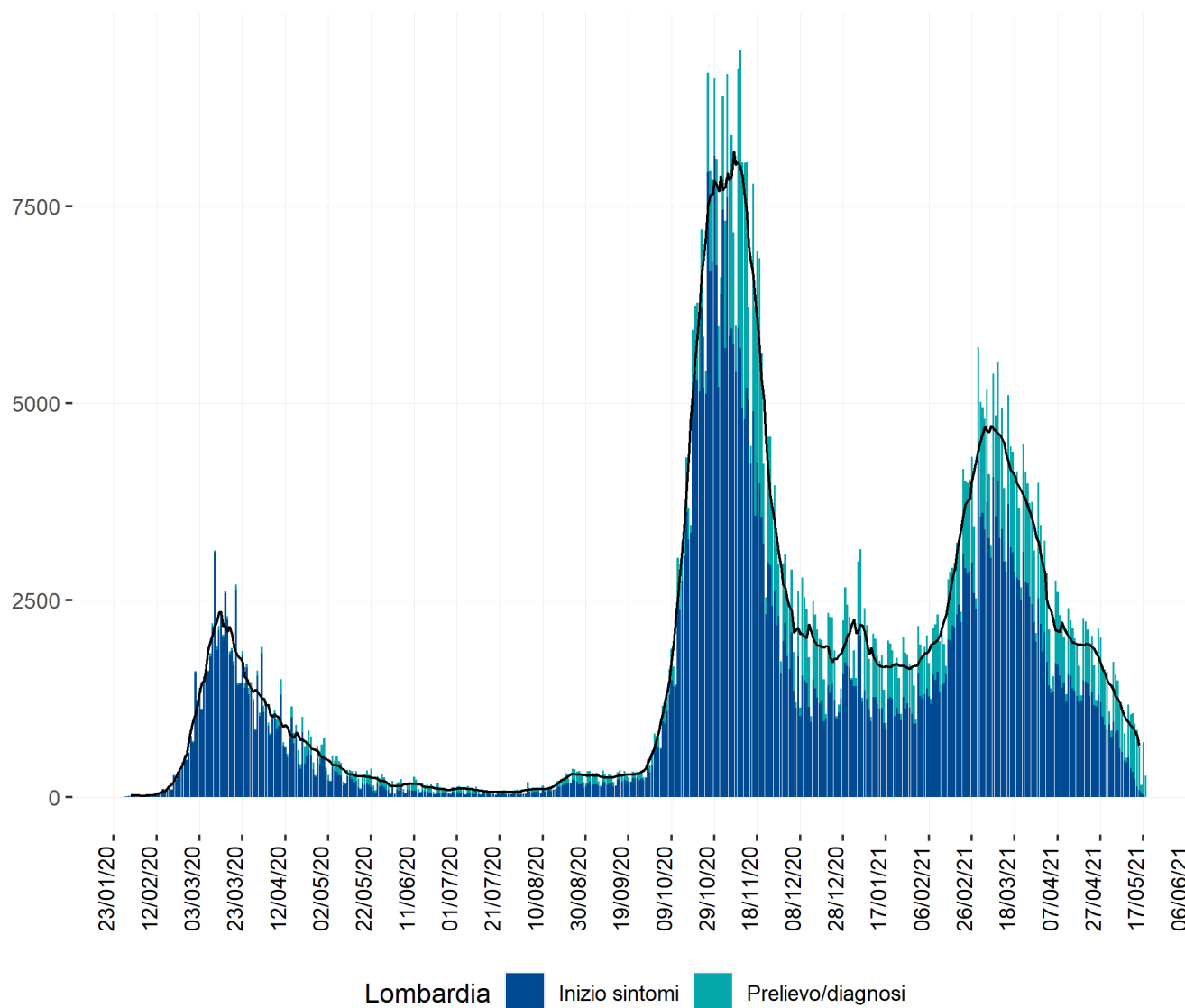

Heatmap - casi

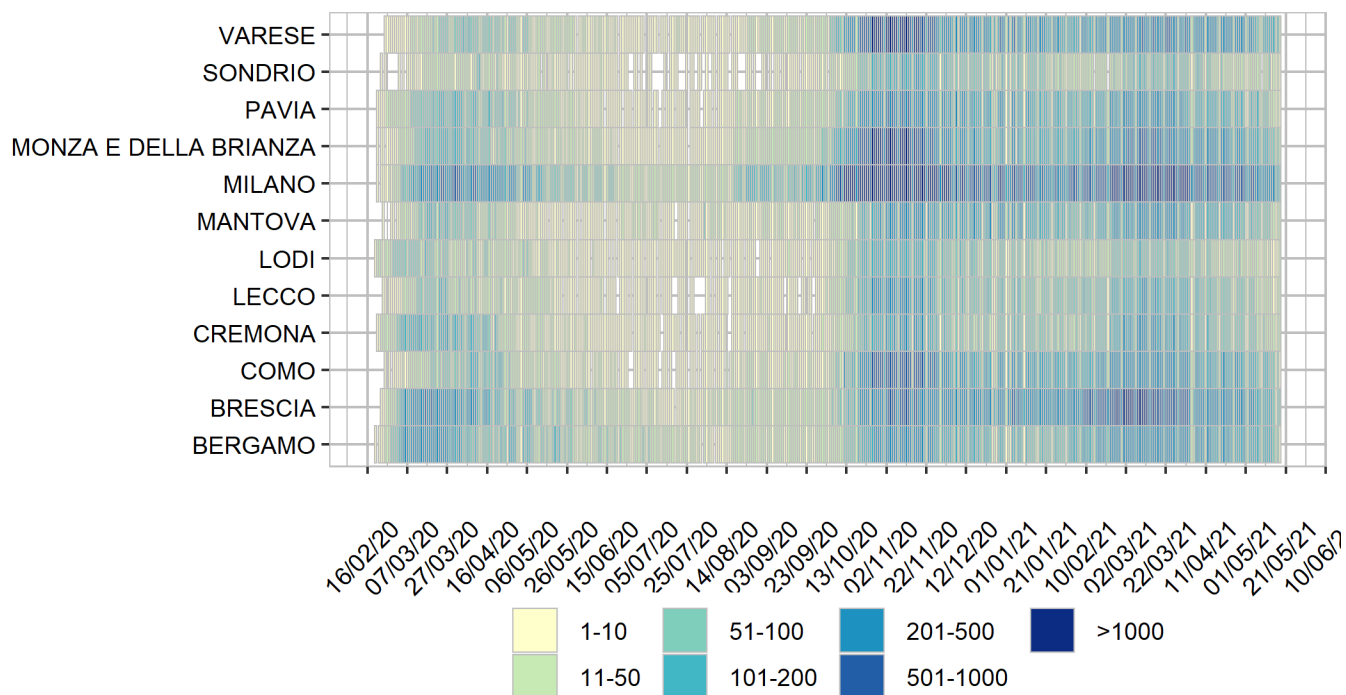

Heatmap - incidenza per 100000

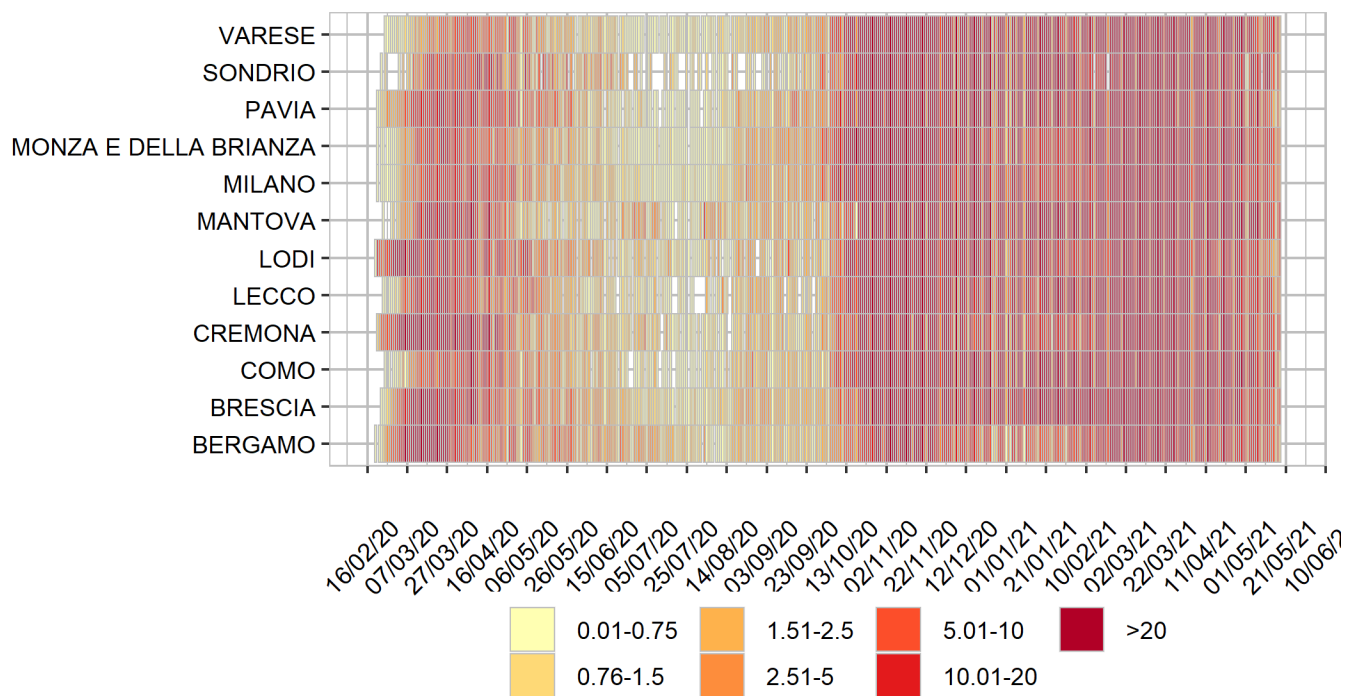

Rappresentazione dei casi di COVID-19 per provincia e comune segnalati nel periodo di monitoraggio
(per garantire il rispetto della privacy individuale, non sono rappresentate comuni/province in cui siano stati notificati meno di 5 casi confermati di COVID-19)
Mappa - province (domicilio/residenza - casi con data prelievo/diagnosi: 10/5/2021-16/5/2021) - numero casi e
incidenza per 100000

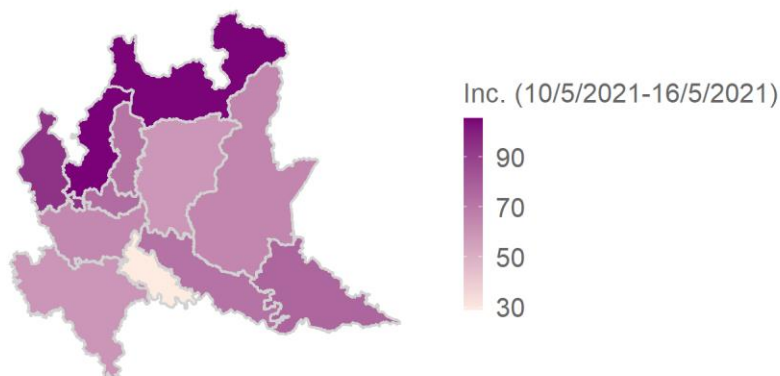
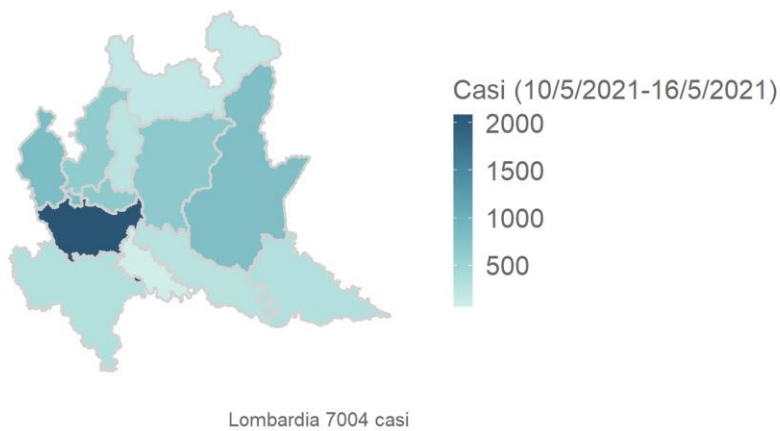

Mappa - comune (domicilio/residenza - casi con data prelievo/diagnosi: 10/5/2021-16/5/2021) - numero casi e incidenza per 100000

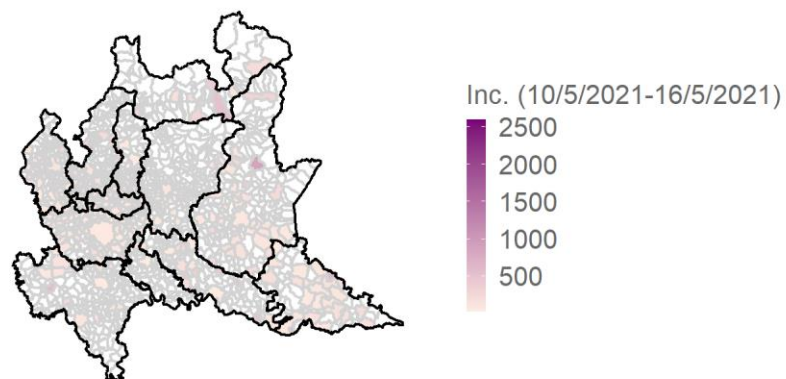
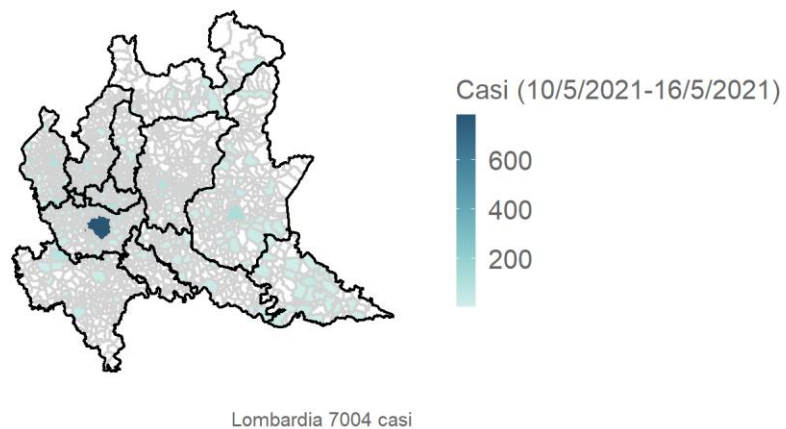

.B. comuni con numero limitato di abitanti possono avere un'incidenza alta anche con pochi casi

Rappresentazione dei casi di COVID-19 per provincia e comune segnalati dall'inizio dell'epidemia
(per garantire il rispetto della privacy individuale, non sono rappresentate comuni/province in cui siano stati notificati meno di 5 casi confermati di COVID-19)

Mappa - province (domicilio/residenza) - numero casi e incidenza per 100000

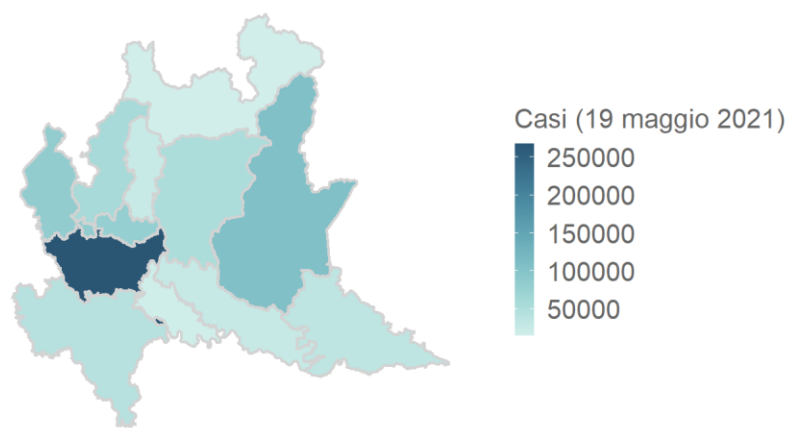

Lombardia 804018 casi

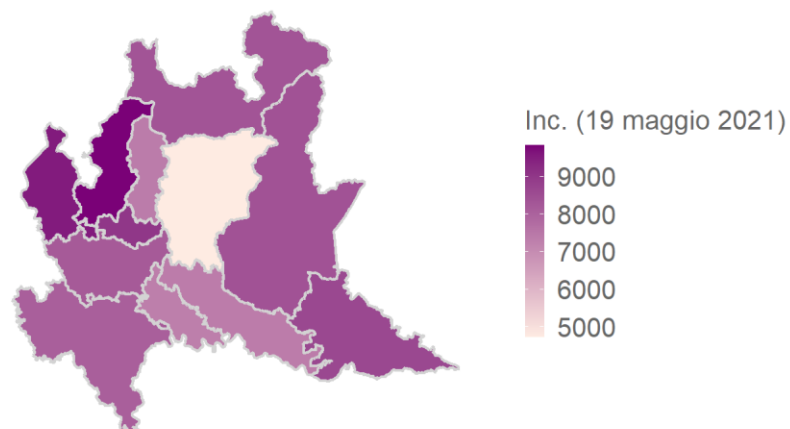

Mappa - comuni (domicilio/residenza)

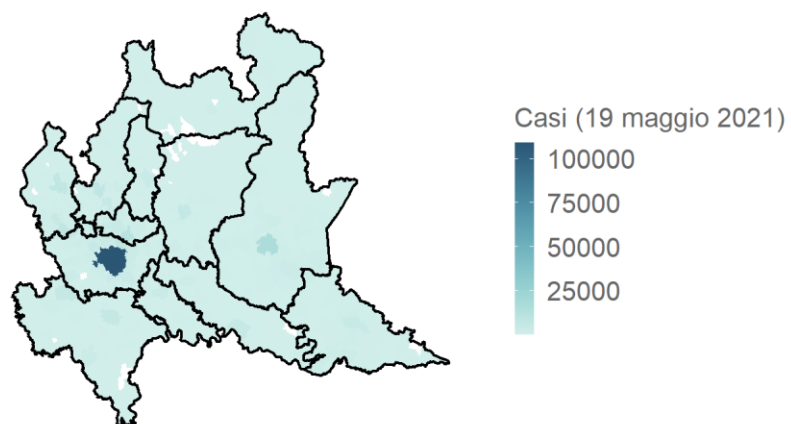

Lombardia 804018 casi

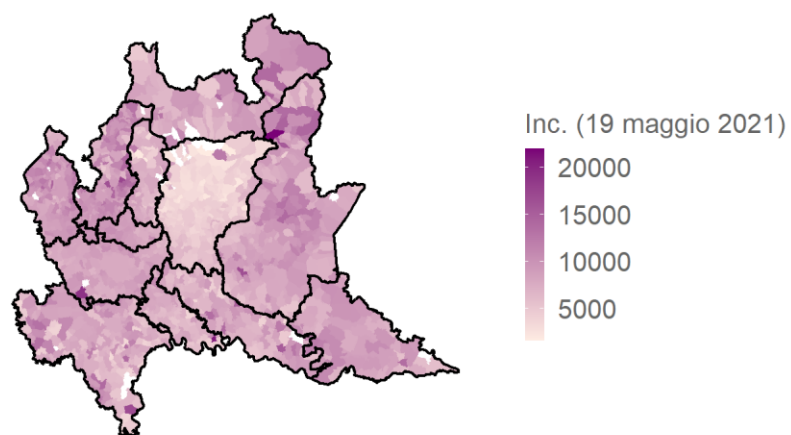

N.B. comuni con numero limitato di abitanti possono avere un'incidenza alta anche con pochi casi

Marche

Aggiornamento epidemiologico

- Casi totali: 99150 | Incidenza cumulativa: 6603.81 per 100000
- Casi con data prelievo/diagnosi nella settimana 10/5/2021-16/5/2021: 1187 | Incidenza: 79.06 per 100000
- Rt: 0.86 (CI: 0.67-1.07) [medio 14gg]

Curva epidemica

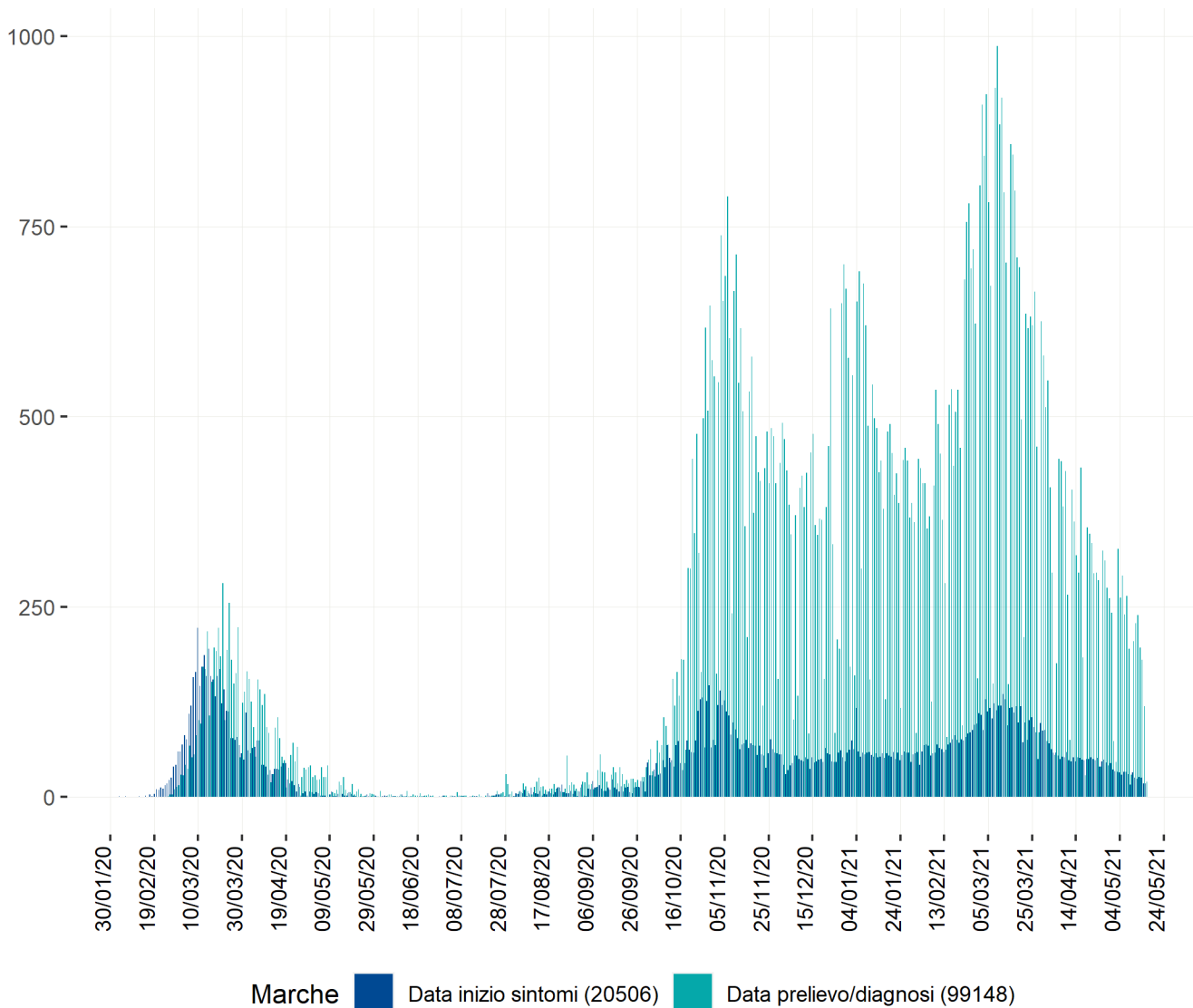

Curva epidemica comb. data inizio sintomi e data prelievo/diagnosi - la linea indica il valore della media mobile a 7gg

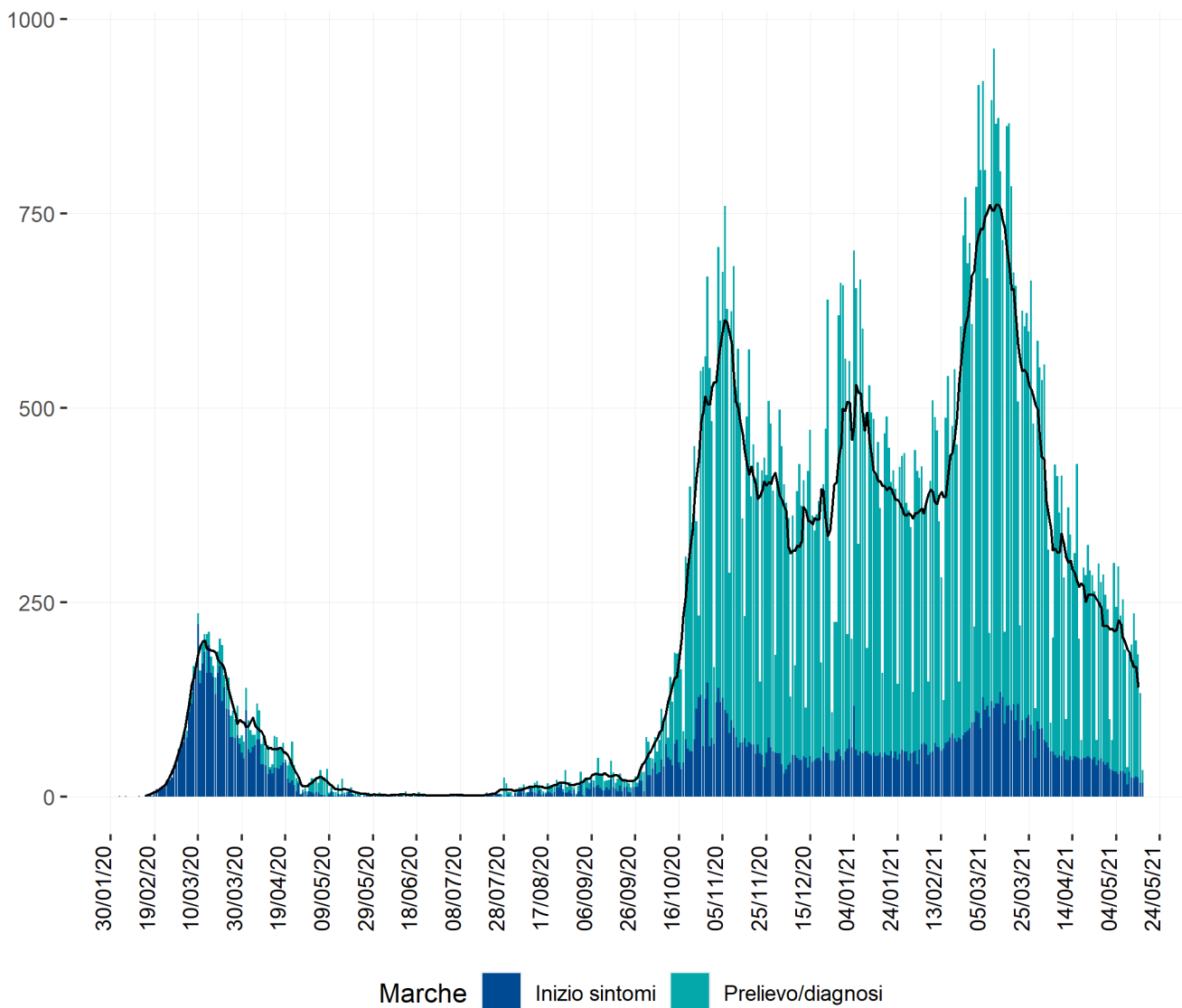

Heatmap - casi

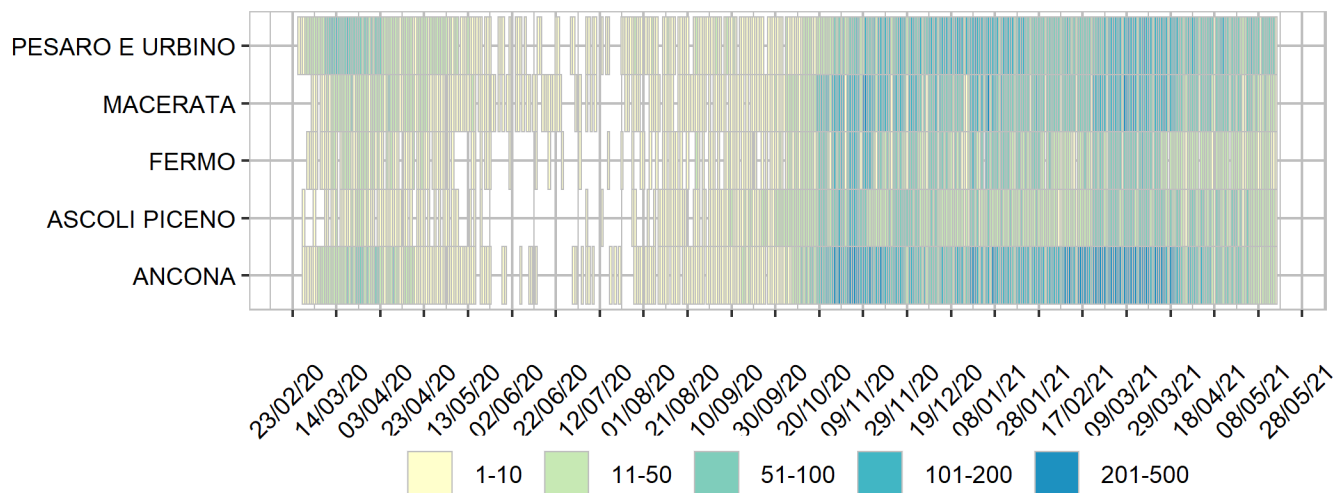

Heatmap - incidenza per 100000

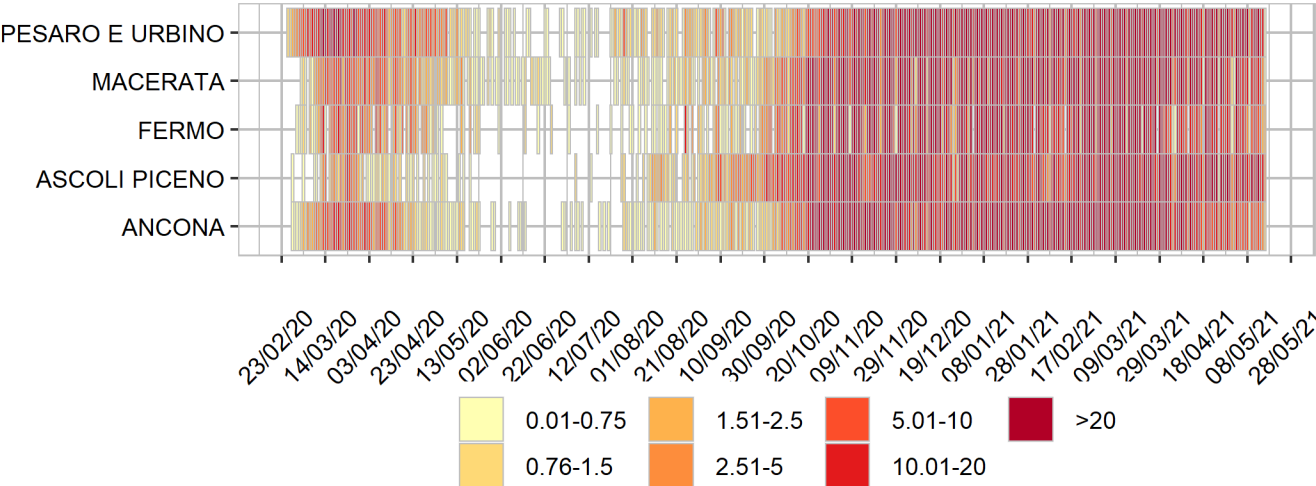

Rappresentazione dei casi di COVID-19 per provincia e comune segnalati nel periodo di monitoraggio
(per garantire il rispetto della privacy individuale, non sono rappresentate comuni/province in cui siano stati notificati meno di 5 casi confermati di COVID-19)

Mappa - province (domicilio/residenza - casi con data prelievo/diagnosi: 10/5/2021-16/5/2021) - numero casi e incidenza per 100000

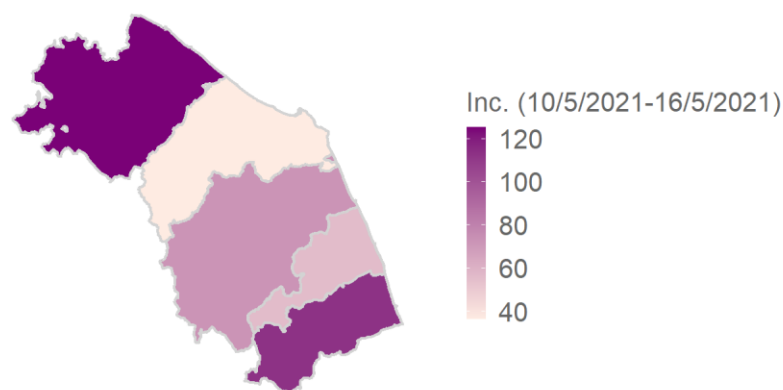
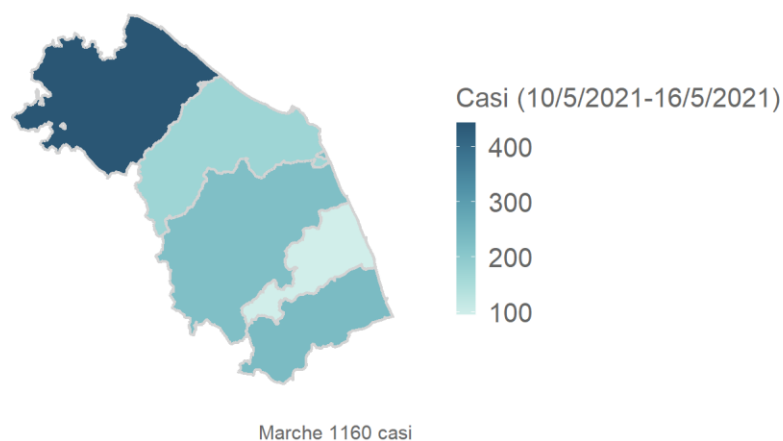

Mappa - comune (domicilio/residenza - casi con data prelievo/diagnosi: 10/5/2021-16/5/2021) - numero casi e incidenza per 100000

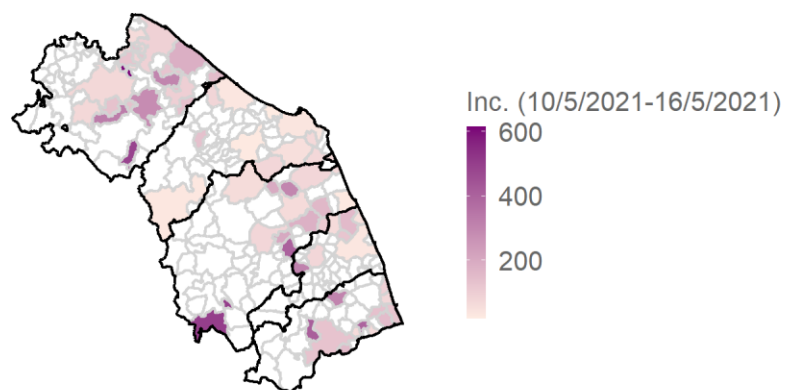
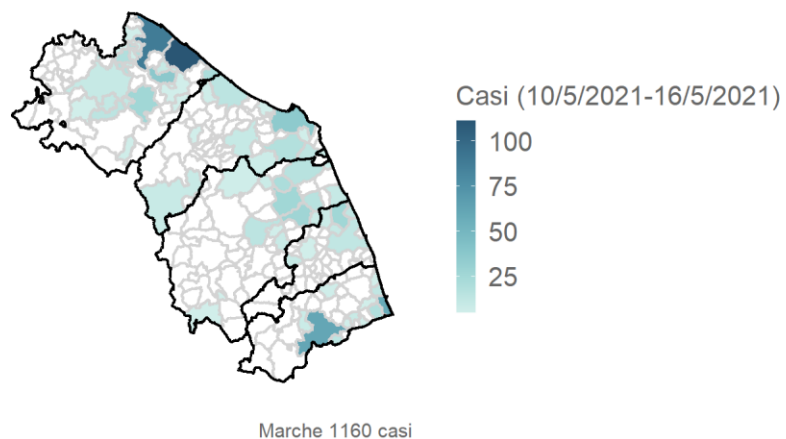

.B. comuni con numero limitato di abitanti possono avere un'incidenza alta anche con pochi casi

Rappresentazione dei casi di COVID-19 per provincia e comune segnalati dall'inizio dell'epidemia
(per garantire il rispetto della privacy individuale, non sono rappresentate comuni/province in cui siano stati notificati meno di 5 casi confermati di COVID-19)

Mappa - province (domicilio/residenza) - numero casi e incidenza per 100000

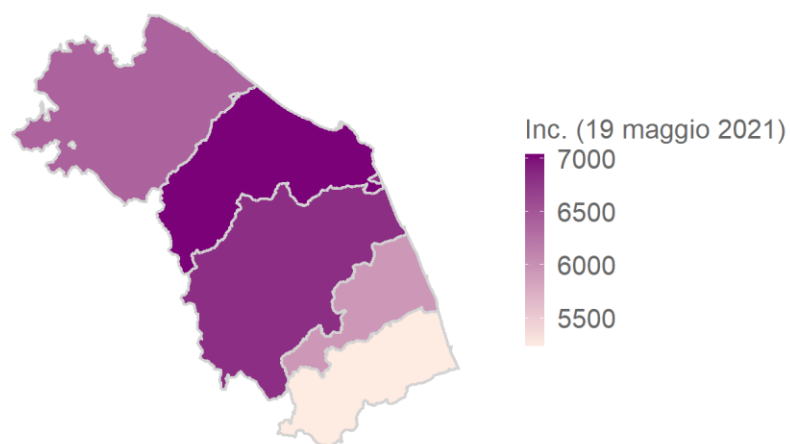
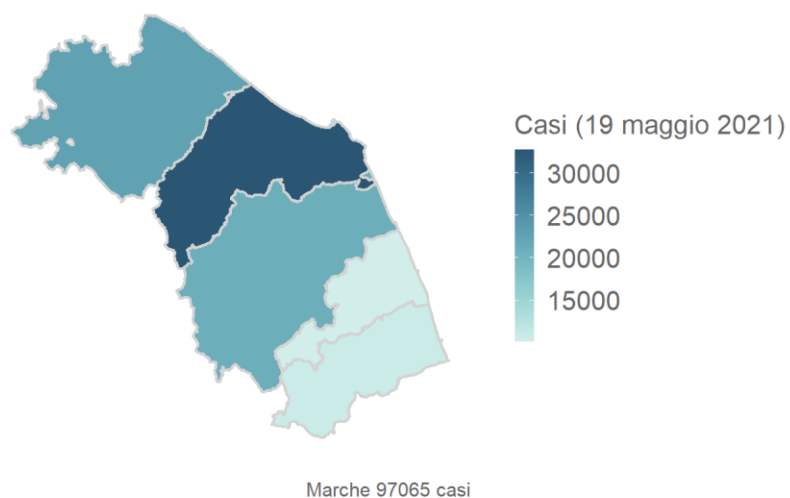

Mappa - comuni (domicilio/residenza)

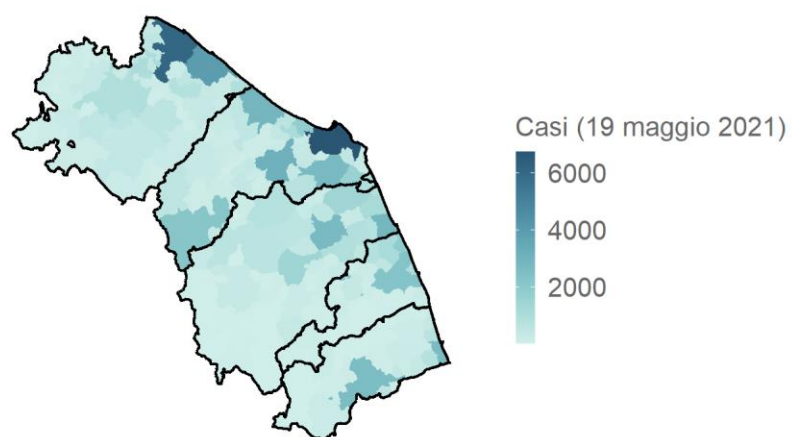

Marche 97065 casi

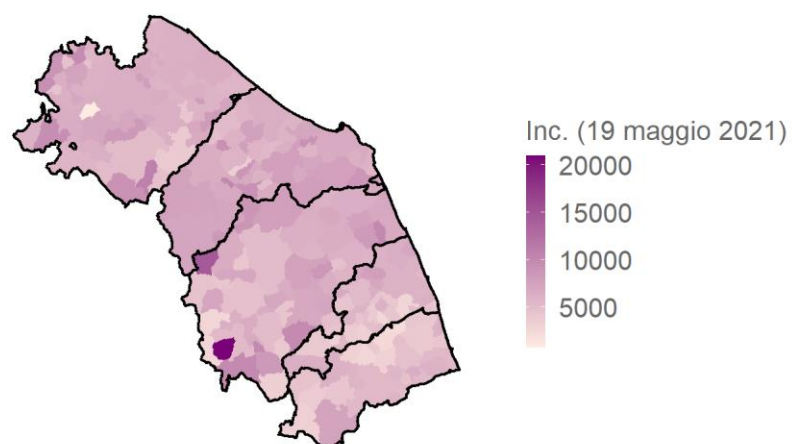

N.B. comuni con numero limitato di abitanti possono avere un'incidenza alta anche con pochi casi

Molise

Aggiornamento epidemiologico

- Casi totali: 13542 | Incidenza cumulativa: 4566.56 per 100000
- Casi con data prelievo/diagnosi nella settimana 10/5/2021-16/5/2021: 81 | Incidenza: 27.31 per 100000
- Rt: 0.8 (CI: 0.24-1.63) [medio 14gg]

Curva epidemica

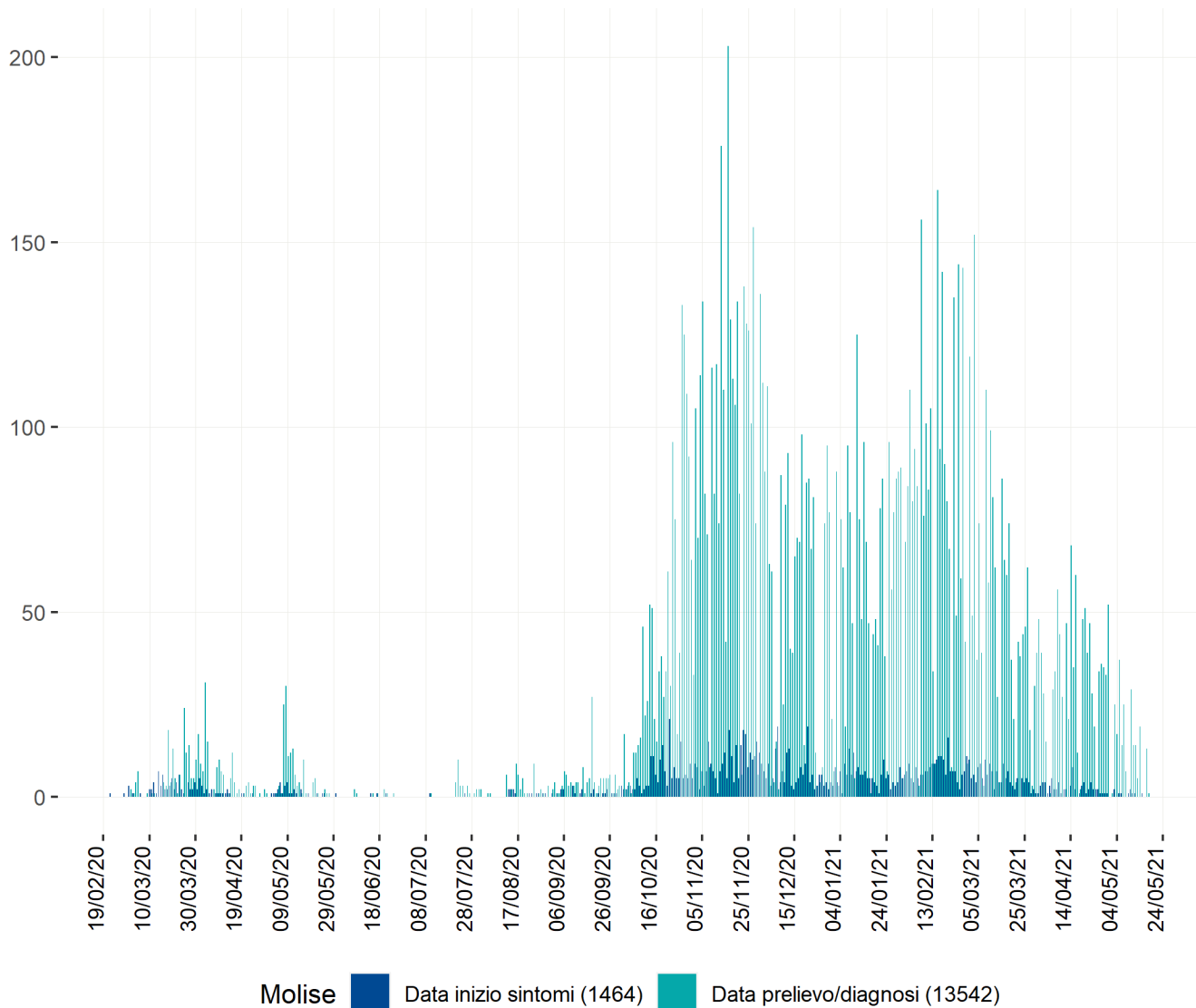

Curva epidemica comb. data inizio sintomi e data prelievo/diagnosi - la linea indica il valore della media mobile a 7gg

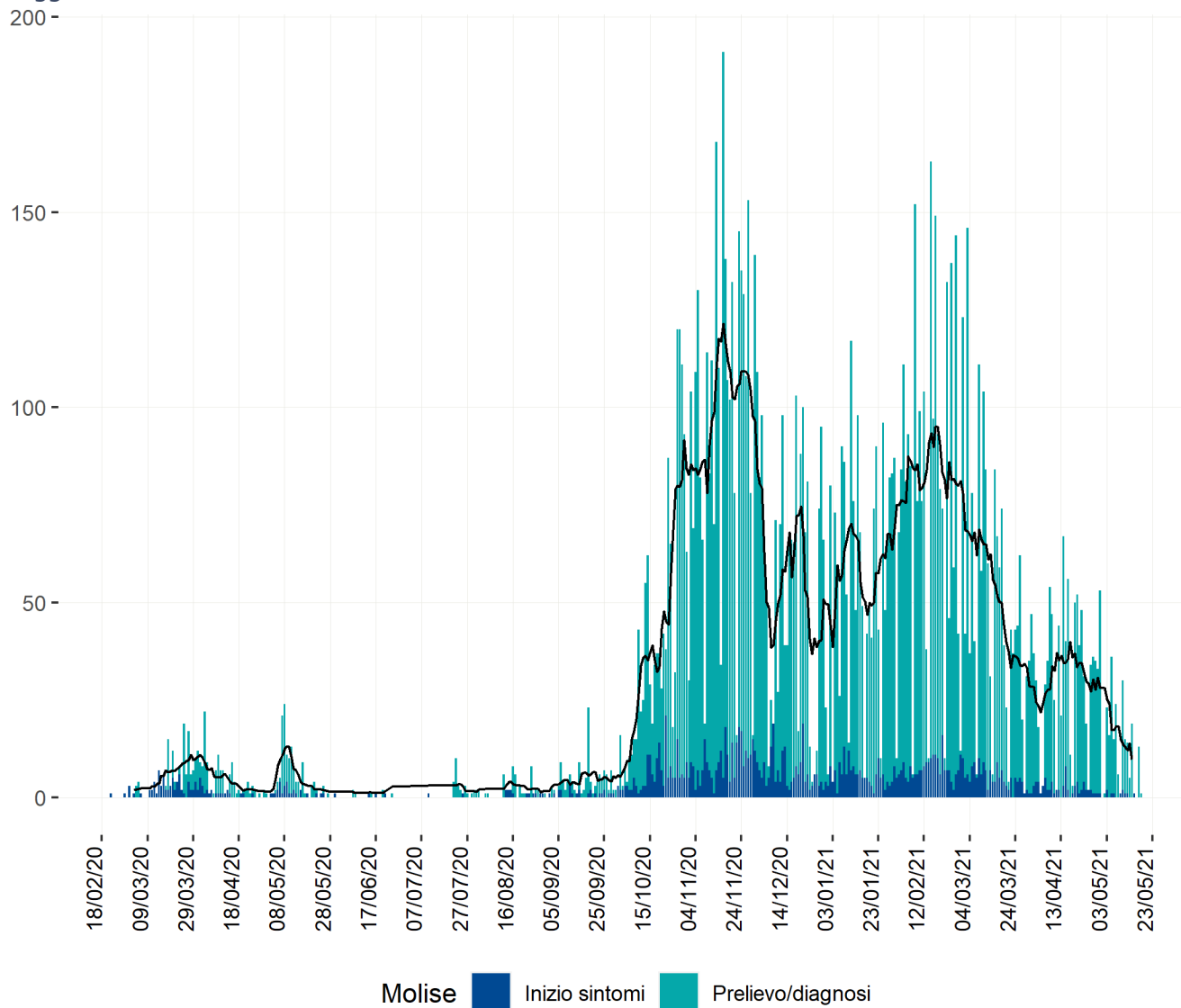

Heatmap - casi

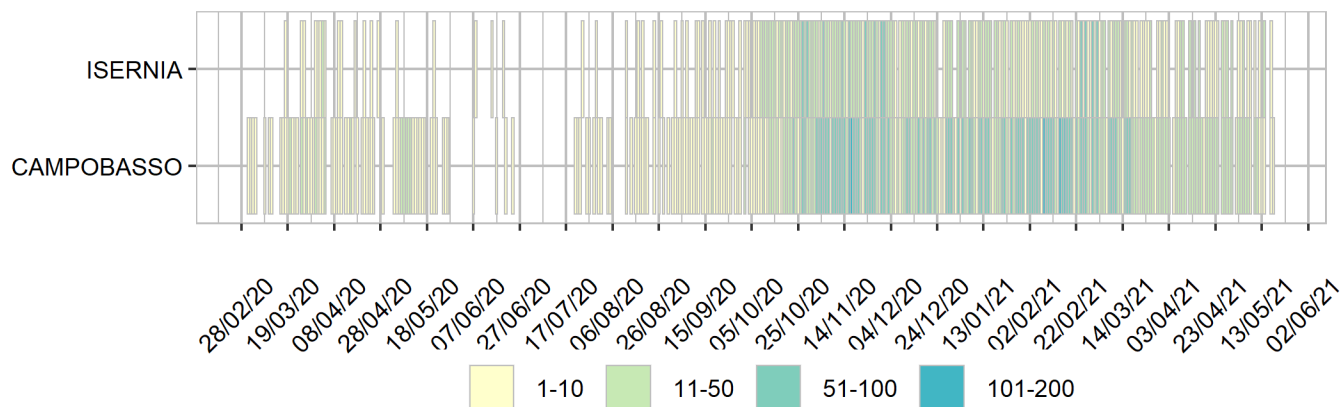

Heatmap - incidenza per 100000

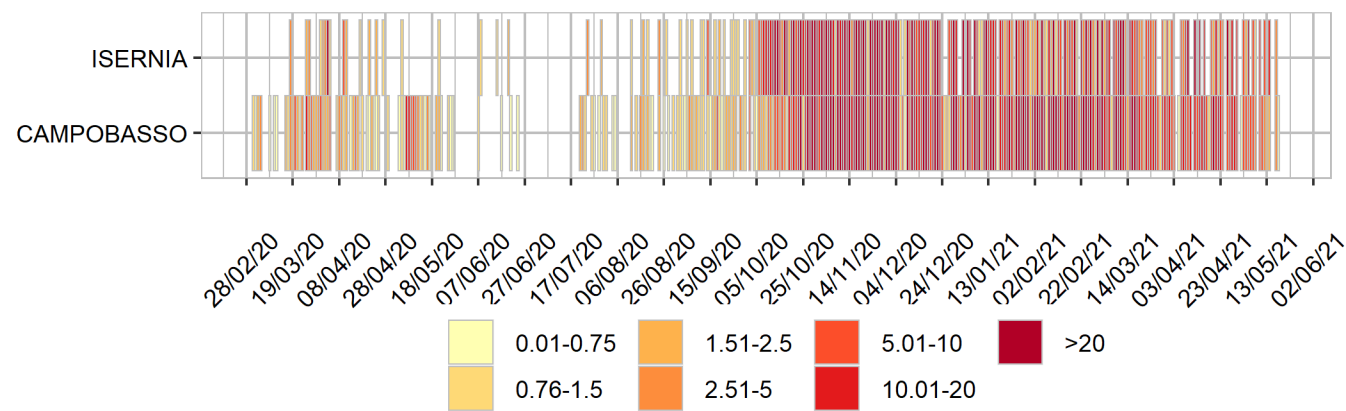

Rappresentazione dei casi di COVID-19 per provincia e comune segnalati nel periodo di monitoraggio
(per garantire il rispetto della privacy individuale, non sono rappresentate comuni/province in cui siano stati notificati meno di 5 casi confermati di COVID-19)
Mappa - province (domicilio/residenza - casi con data prelievo/diagnosi: 10/5/2021-16/5/2021) - numero casi e
incidenza per 100000

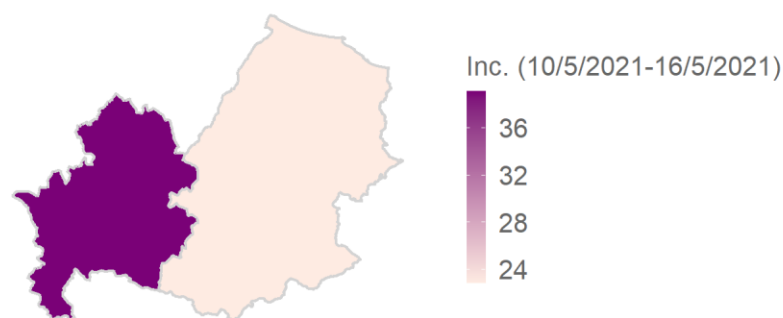
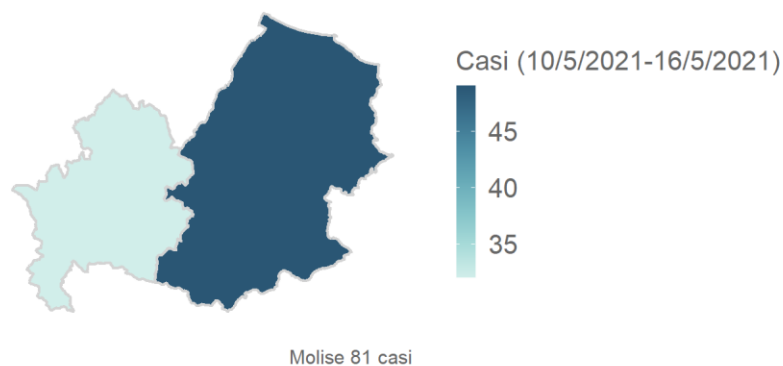

Mappa - comune (domicilio/residenza - casi con data prelievo/diagnosi: 10/5/2021-16/5/2021) - numero casi e incidenza per 100000

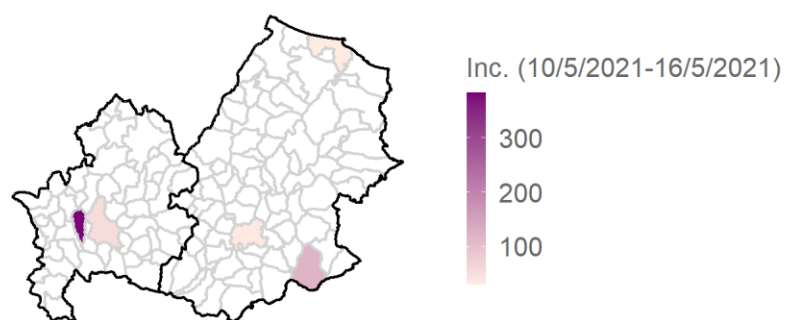
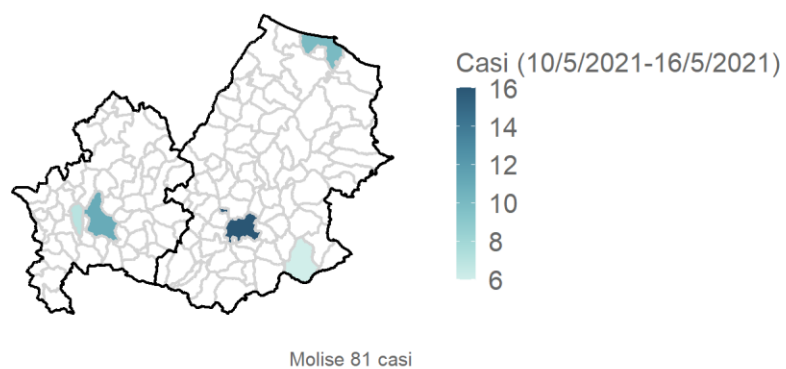

.B. comuni con numero limitato di abitanti possono avere un'incidenza alta anche con pochi casi

Rappresentazione dei casi di COVID-19 per provincia e comune segnalati dall'inizio dell'epidemia
(per garantire il rispetto della privacy individuale, non sono rappresentate comuni/province in cui siano stati notificati meno di 5 casi confermati di COVID-19)
Mappa - province (domicilio/residenza) - numero casi e incidenza per 100000

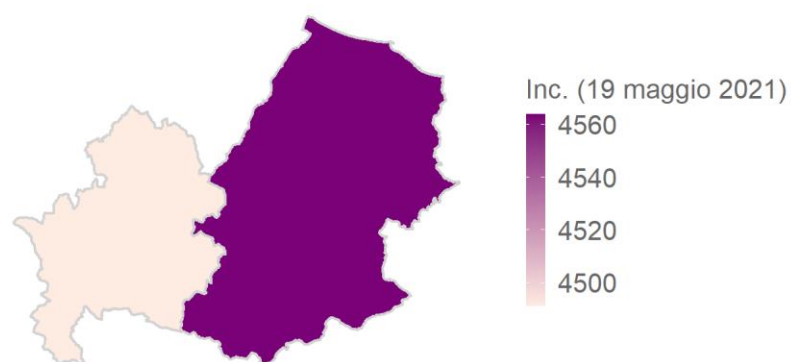
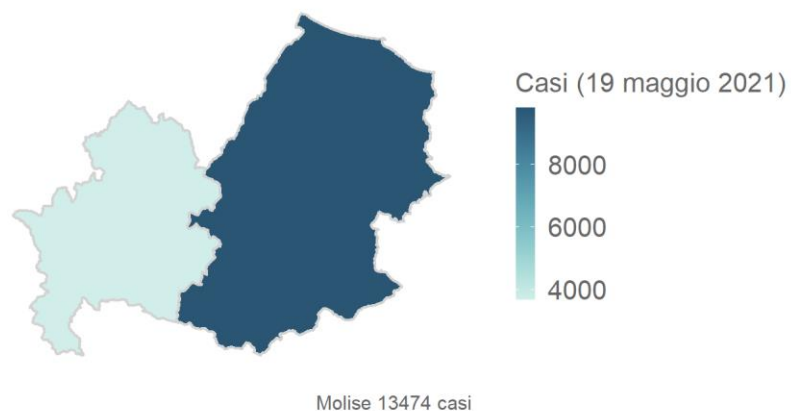

Mappa - comuni (domicilio/residenza)

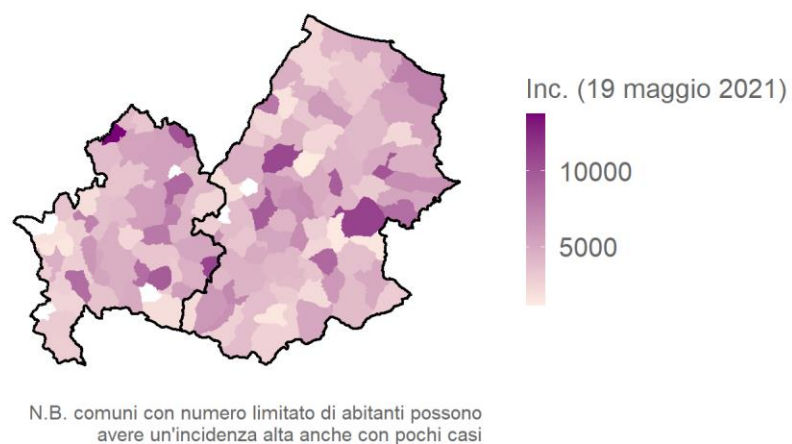
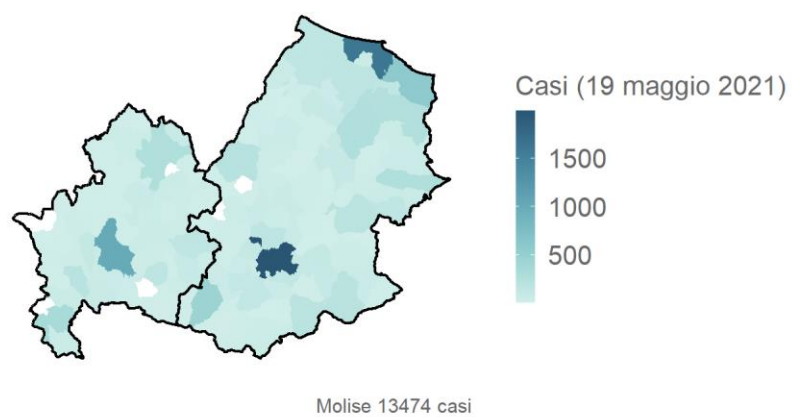

Piemonte

Aggiornamento epidemiologico

- Casi totali: 358111 | Incidenza cumulativa: 8380.37 per 100000
- Casi con data prelievo/diagnosi nella settimana 10/5/2021-16/5/2021: 3605 | Incidenza: 84.36 per 100000
- Rt: 0.81 (CI: 0.66-0.99) [medio 14gg]

Curva epidemica

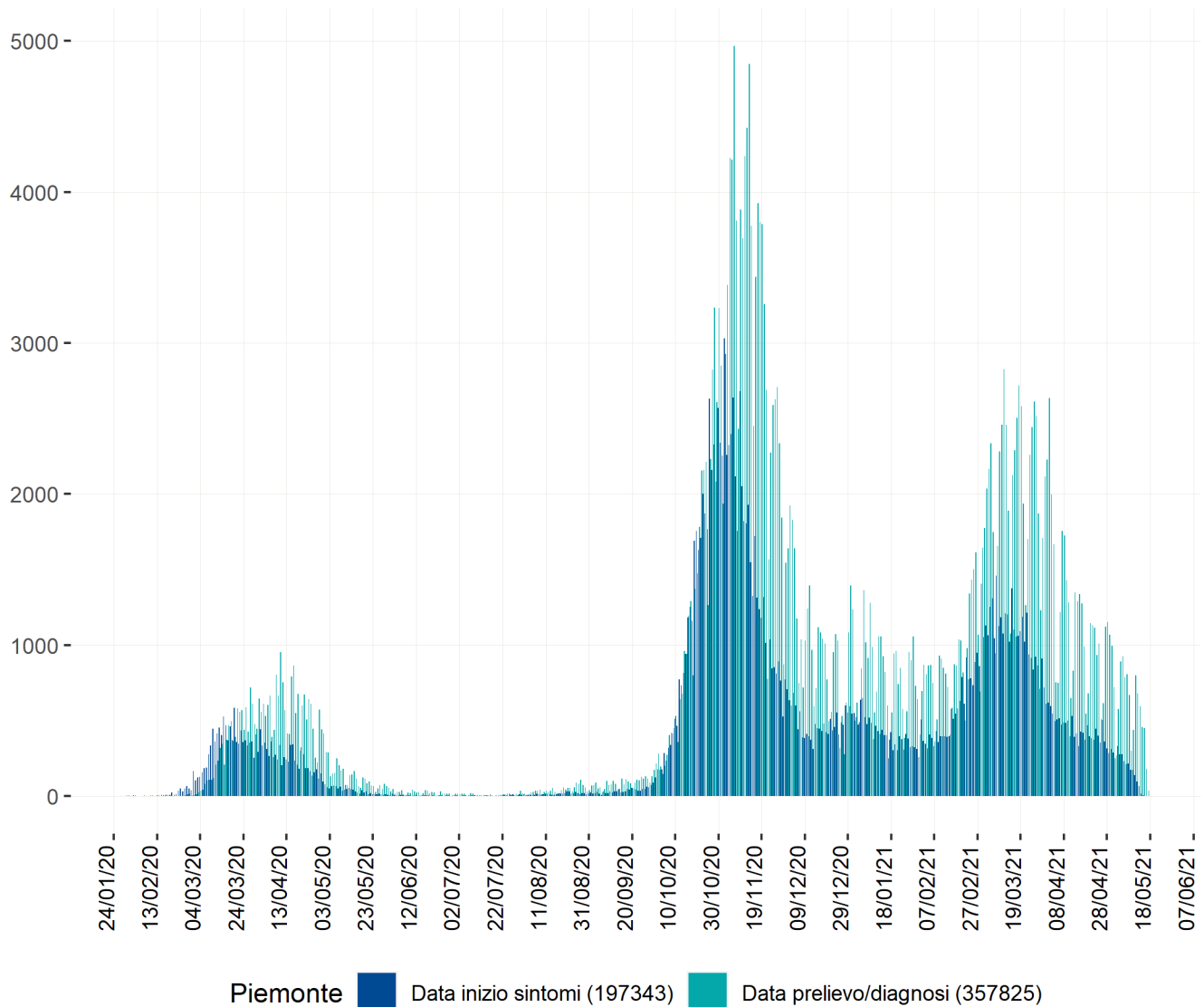

Curva epidemica comb. data inizio sintomi e data prelievo/diagnosi - la linea indica il valore della media mobile a 7gg

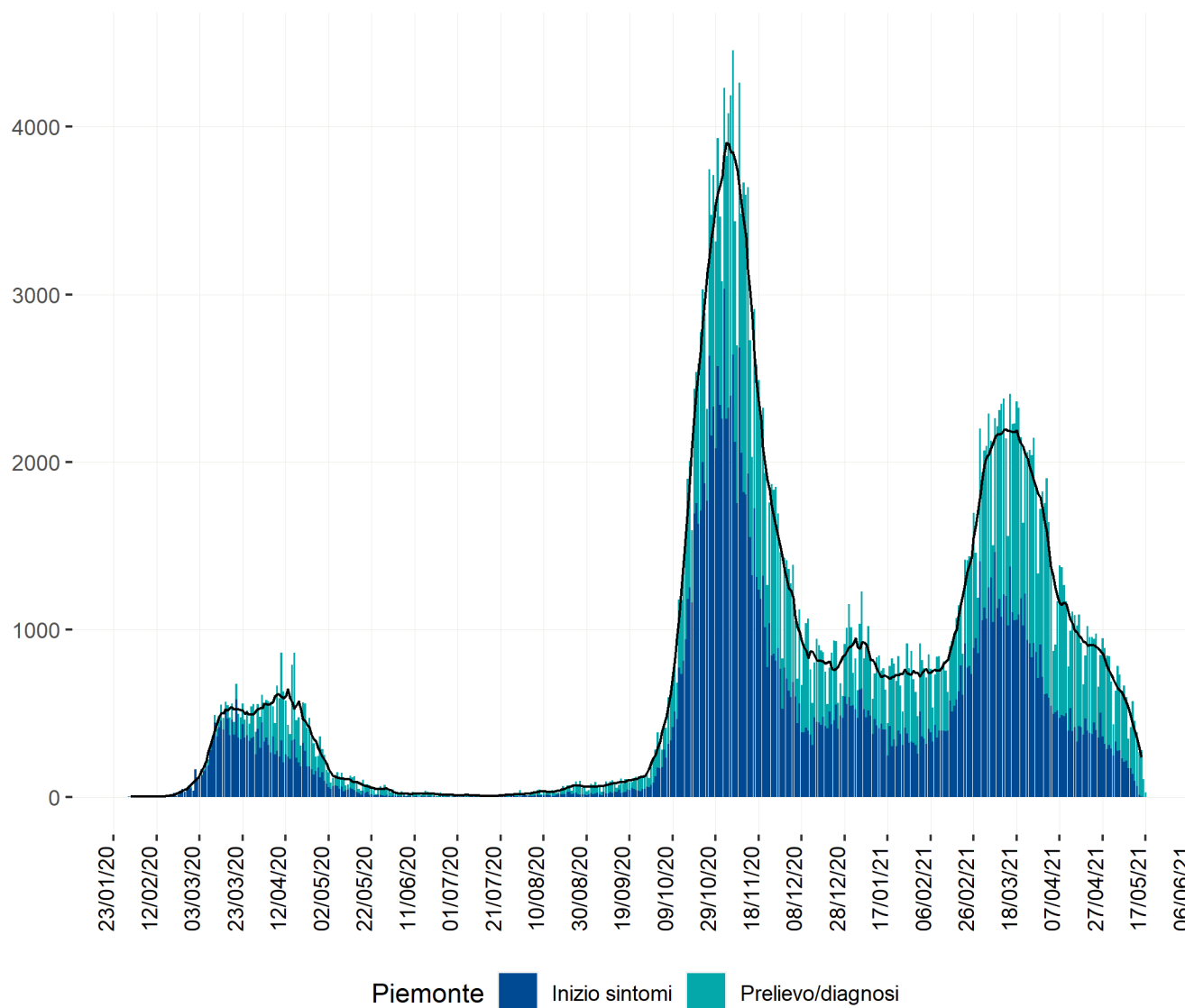

Heatmap - casi

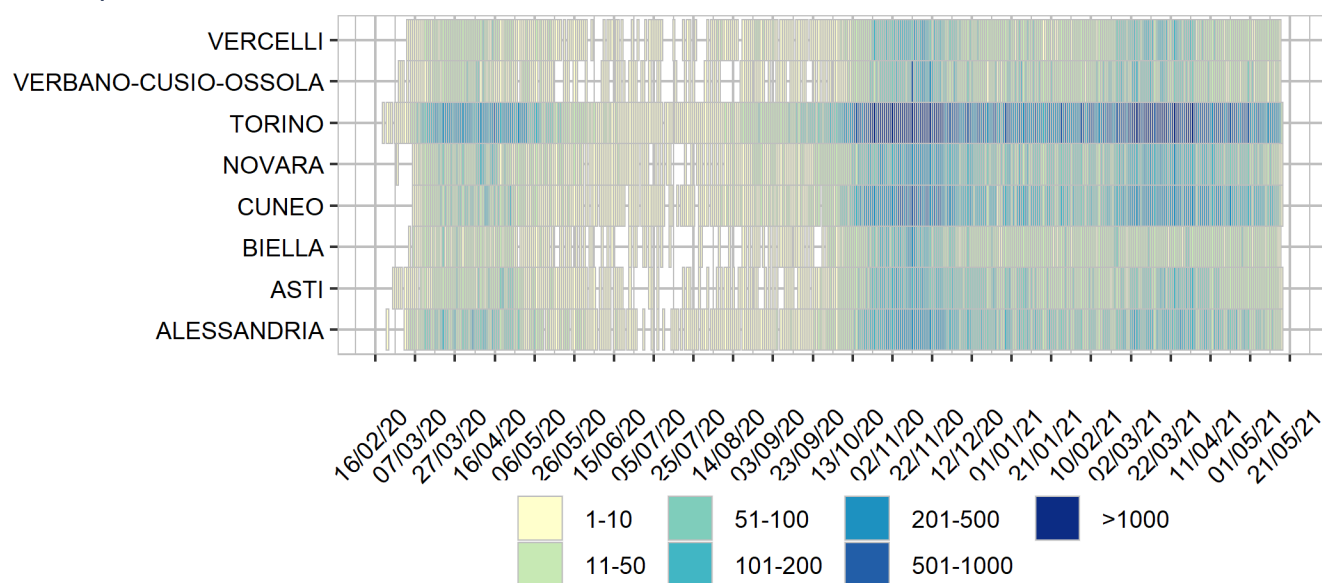

Heatmap - incidenza per 100000

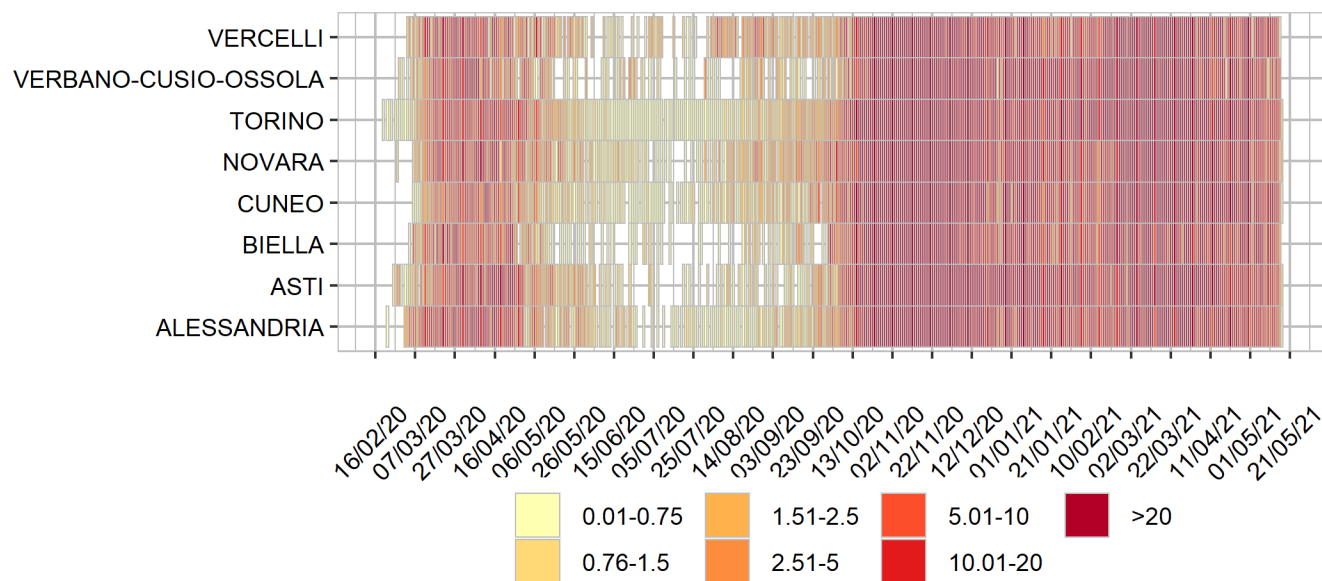

Rappresentazione dei casi di COVID-19 per provincia e comune segnalati nel periodo di monitoraggio
(per garantire il rispetto della privacy individuale, non sono rappresentate comuni/province in cui siano stati notificati meno di 5 casi confermati di COVID-19)

Mappa - province (domicilio/residenza - casi con data prelievo/diagnosi: 10/5/2021-16/5/2021) - numero casi e incidenza per 100000

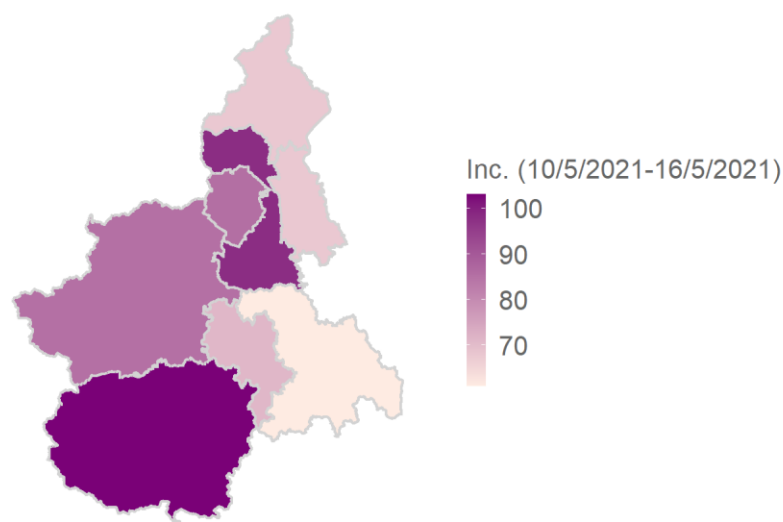
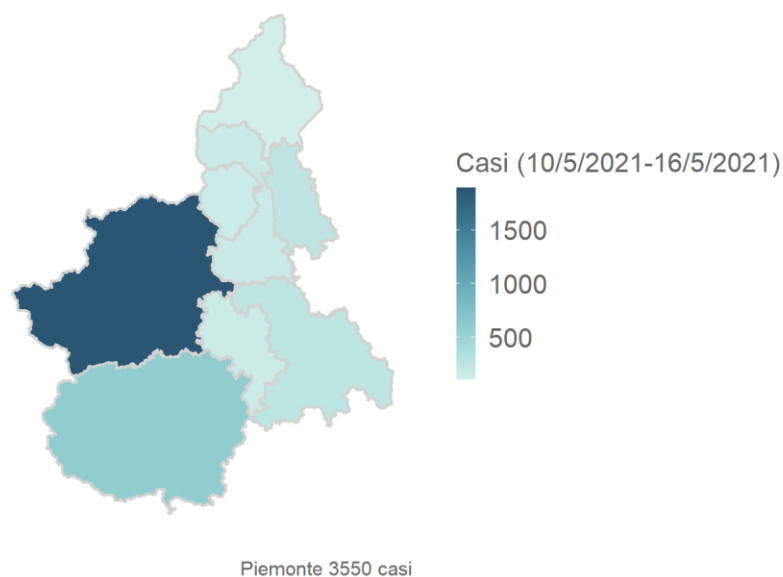

Mappa - comune (domicilio/residenza - casi con data prelievo/diagnosi: 10/5/2021-16/5/2021) - numero casi e incidenza per 100000

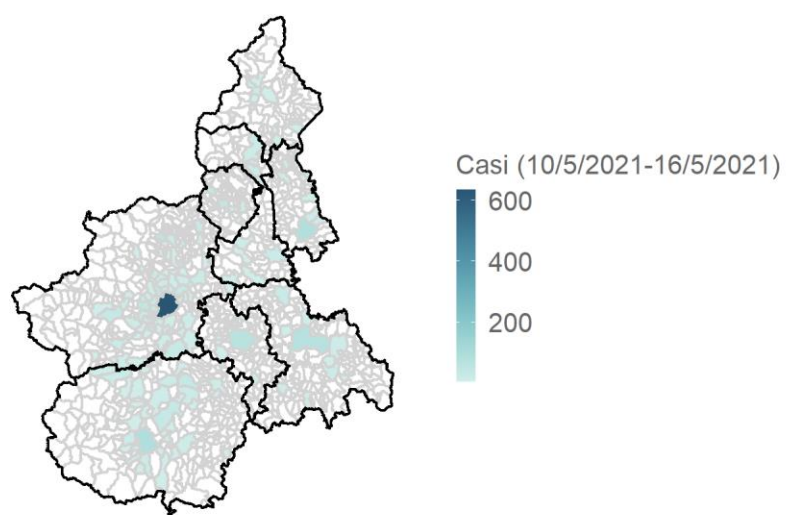

Piemonte 3550 casi

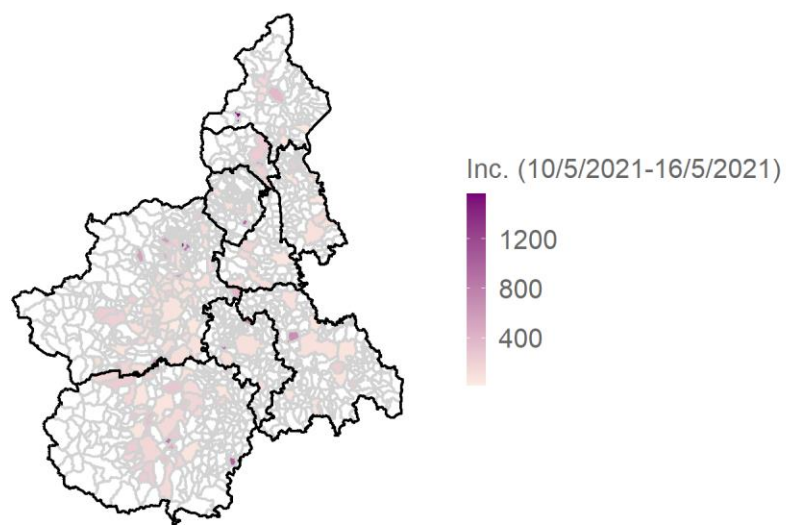

.B. comuni con numero limitato di abitanti possono avere un'incidenza alta anche con pochi casi

Rappresentazione dei casi di COVID-19 per provincia e comune segnalati dall'inizio dell'epidemia
(per garantire il rispetto della privacy individuale, non sono rappresentate comuni/province in cui siano stati notificati meno di 5 casi confermati di COVID-19)

Mappa - province (domicilio/residenza) - numero casi e incidenza per 100000

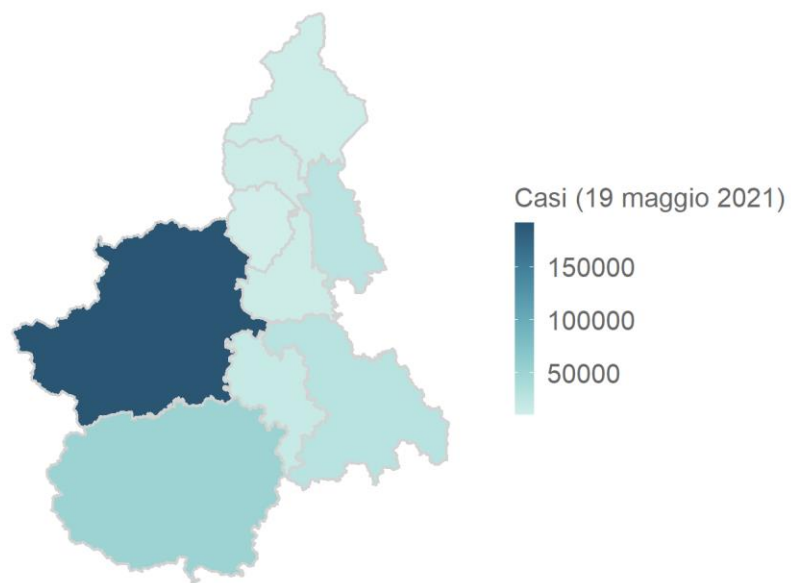

Piemonte 352136 casi

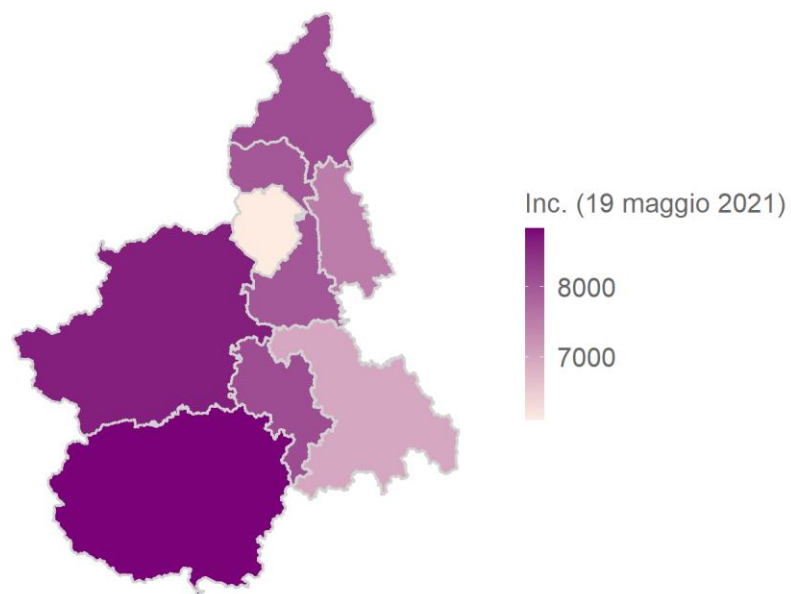

Mappa - comuni (domicilio/residenza)

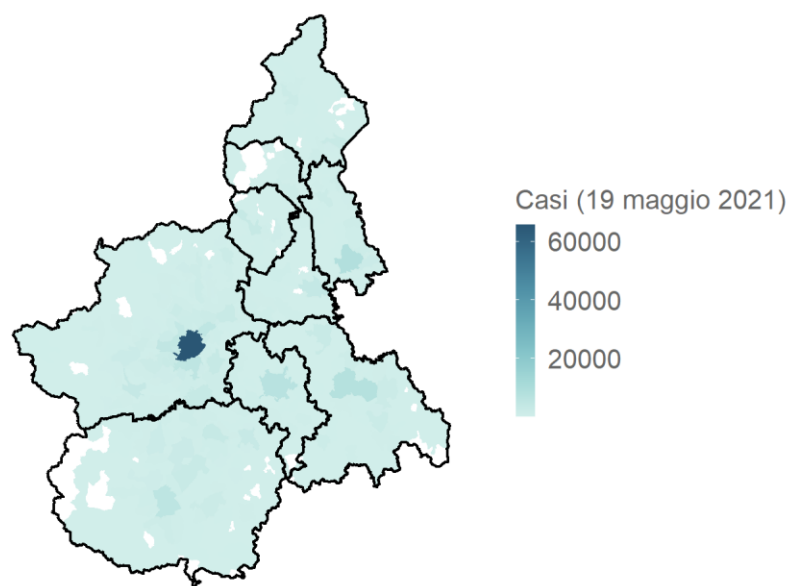

Piemonte 352136 casi

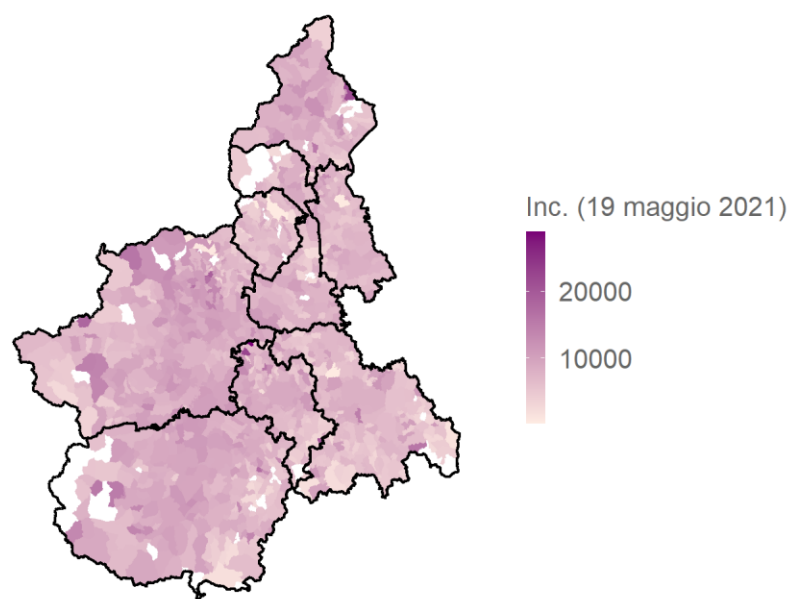

N.B. comuni con numero limitato di abitanti possono avere un'incidenza alta anche con pochi casi

Provincia Autonoma di Bolzano/Bozen

Aggiornamento epidemiologico

- Casi totali: 63824 | Incidenza cumulativa: 11958.44 per 100000
- Casi con data prelievo/diagnosi nella settimana 10/5/2021-16/5/2021: 333 | Incidenza: 62.39 per 100000
- Rt: 0.87 (CI: 0.71-1.02) [medio 14gg]

Curva epidemica

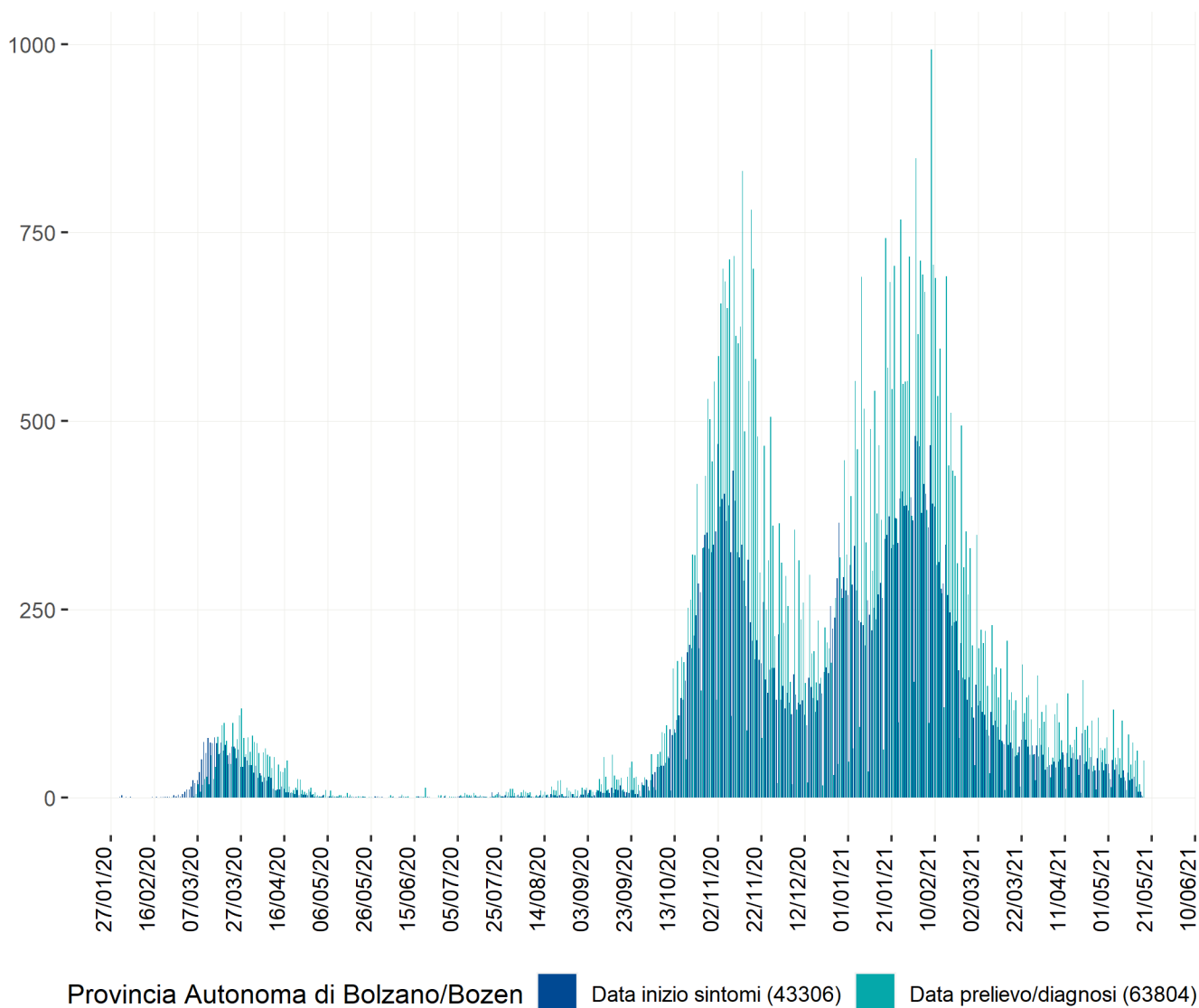

Curva epidemica comb. data inizio sintomi e data prelievo/diagnosi - la linea indica il valore della media mobile a 7gg

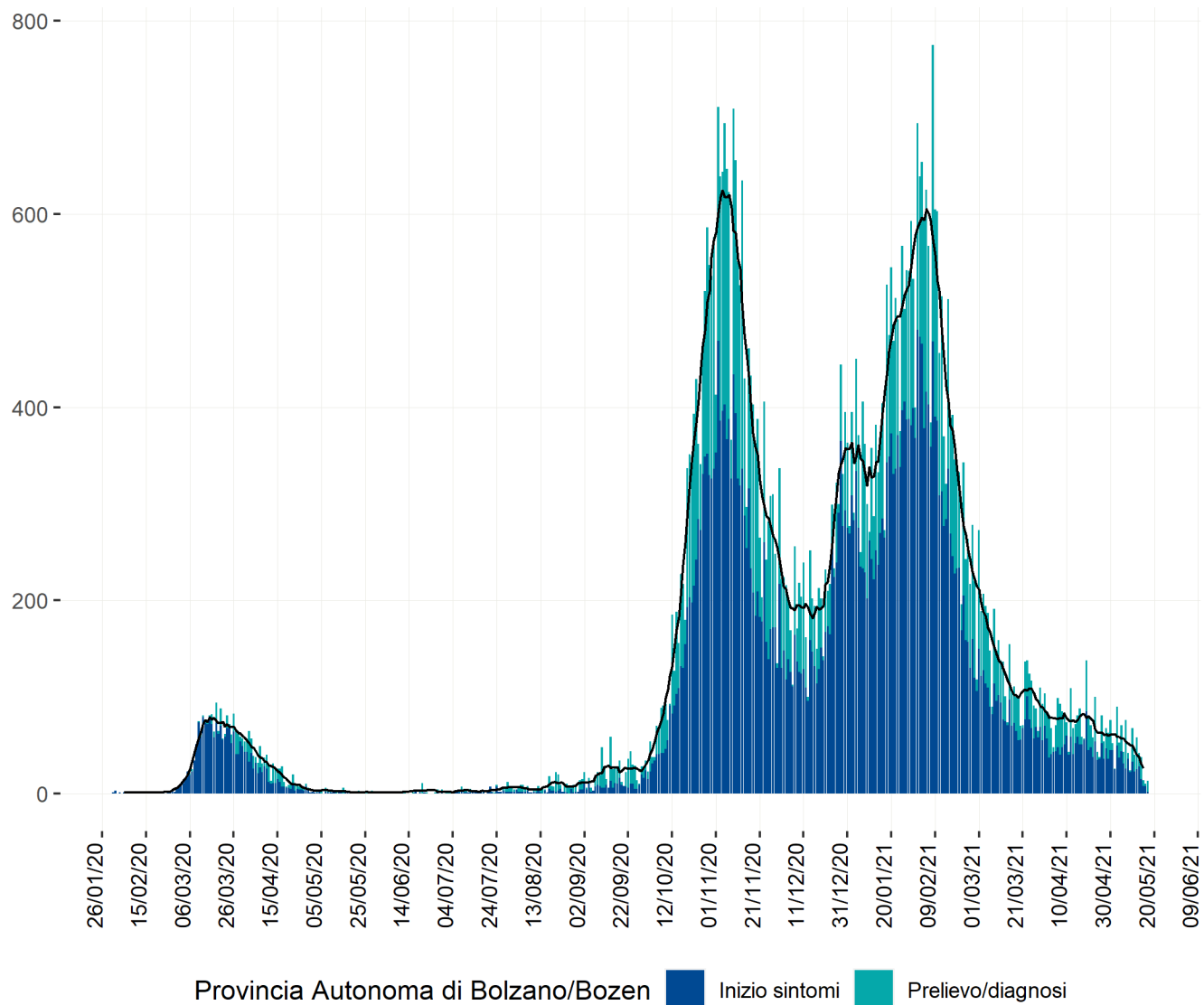

Heatmap - casi

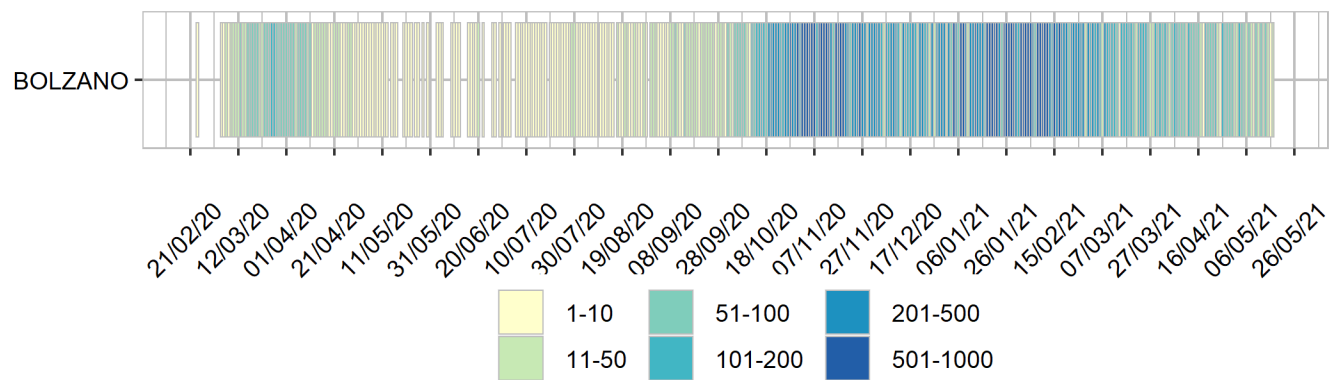

Heatmap - incidenza per 100000

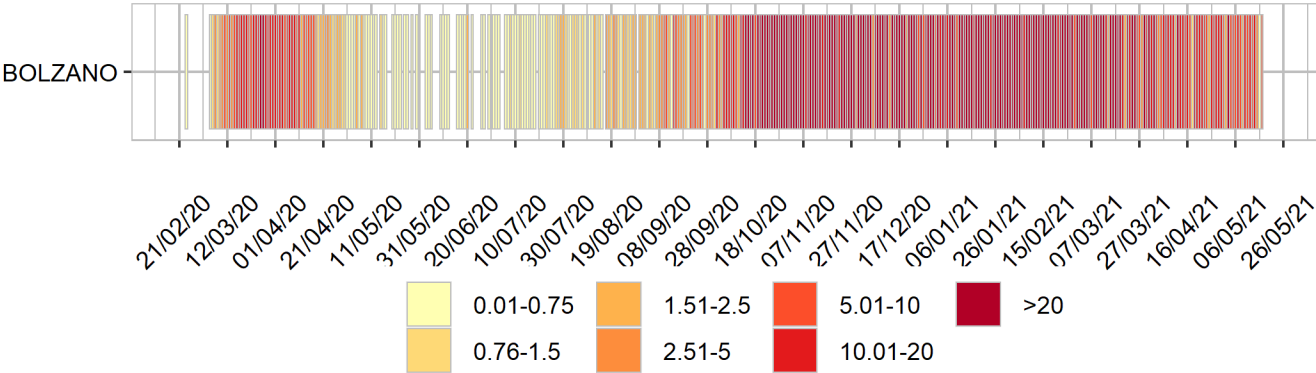

Rappresentazione dei casi di COVID-19 per provincia e comune segnalati nel periodo di monitoraggio
(per garantire il rispetto della privacy individuale, non sono rappresentate comuni/province in cui siano stati notificati meno di 5 casi confermati di COVID-19)
Mappa - province (domicilio/residenza - casi con data prelievo/diagnosi: 10/5/2021-16/5/2021) - numero casi e
incidenza per 100000

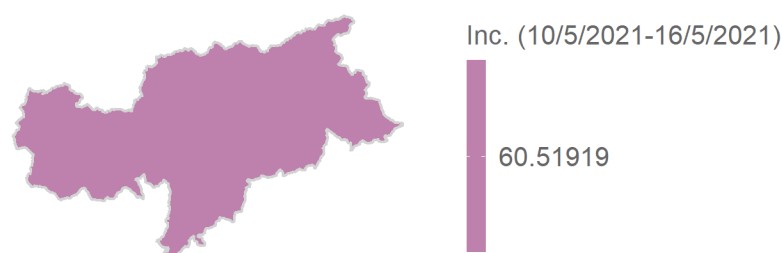
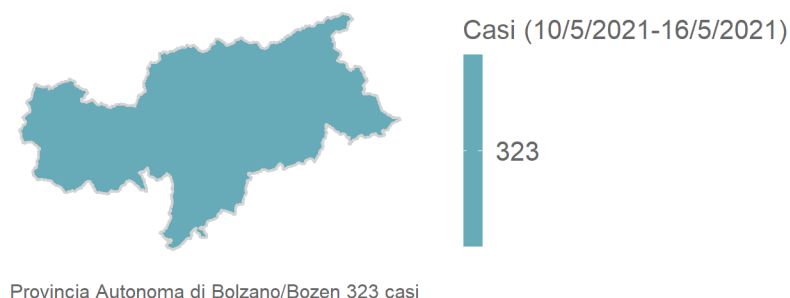

Mappa - comune (domicilio/residenza - casi con data prelievo/diagnosi: 10/5/2021-16/5/2021) - numero casi e incidenza per 100000

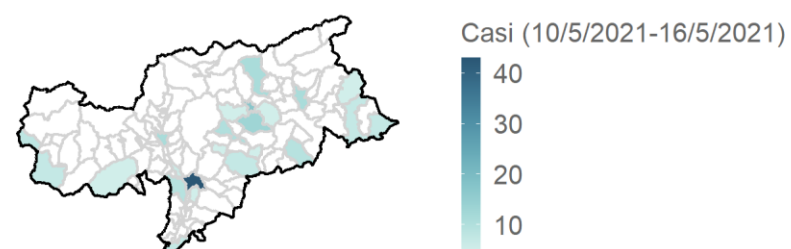

Provincia Autonoma di Bolzano/Bozen 323 casi

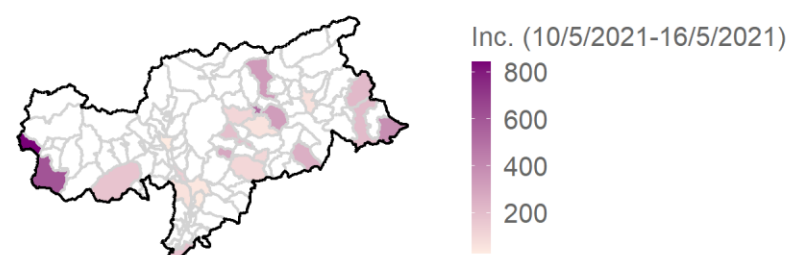

.B. comuni con numero limitato di abitanti possono avere un'incidenza alta anche con pochi casi

Rappresentazione dei casi di COVID-19 per provincia e comune segnalati dall'inizio dell'epidemia
(per garantire il rispetto della privacy individuale, non sono rappresentate comuni/province in cui siano stati notificati meno di 5 casi confermati di COVID-19)

Mappa - province (domicilio/residenza) - numero casi e incidenza per 100000

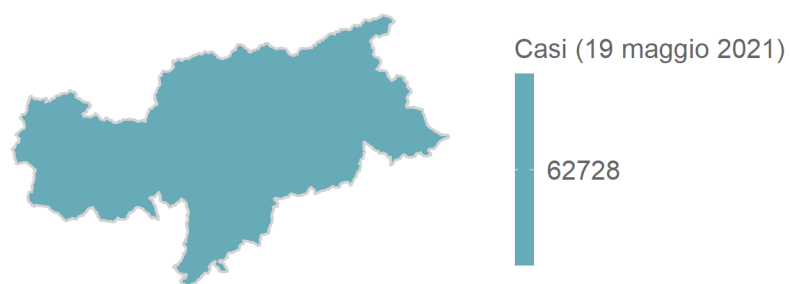

Provincia Autonoma di Bolzano/Bozen 62728 casi

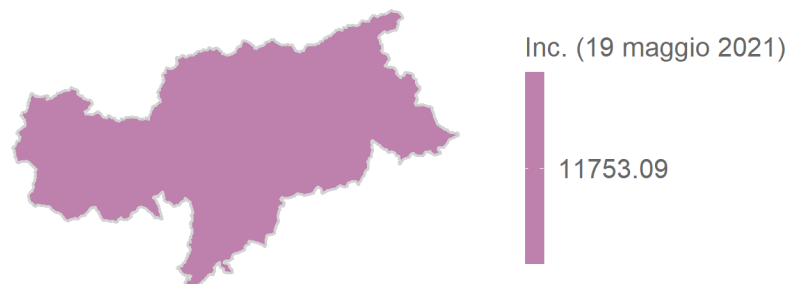

Mappa - comuni (domicilio/residenza)

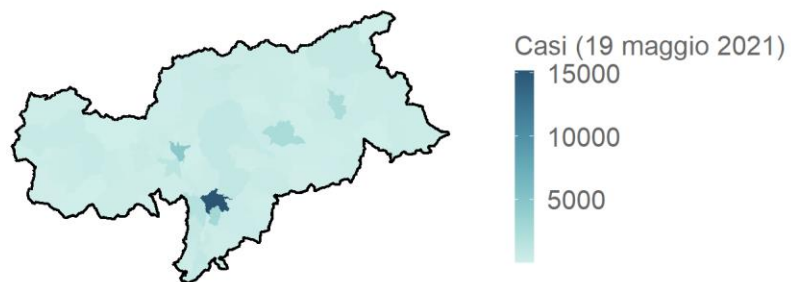

Provincia Autonoma di Bolzano/Bozen 62728 casi

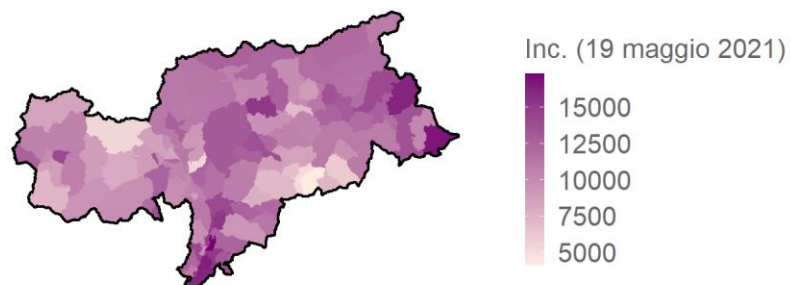

N.B. comuni con numero limitato di abitanti possono avere un'incidenza alta anche con pochi casi

Provincia Autonoma di Trento

Aggiornamento epidemiologico

- Casi totali: 46026 | Incidenza cumulativa: 8449.09 per 100000
- Casi con data prelievo/diagnosi nella settimana 10/5/2021-16/5/2021: 352 | Incidenza: 64.62 per 100000
- Rt: 0.9 (CI: 0.74-1.07) [medio 14gg]

Curva epidemica

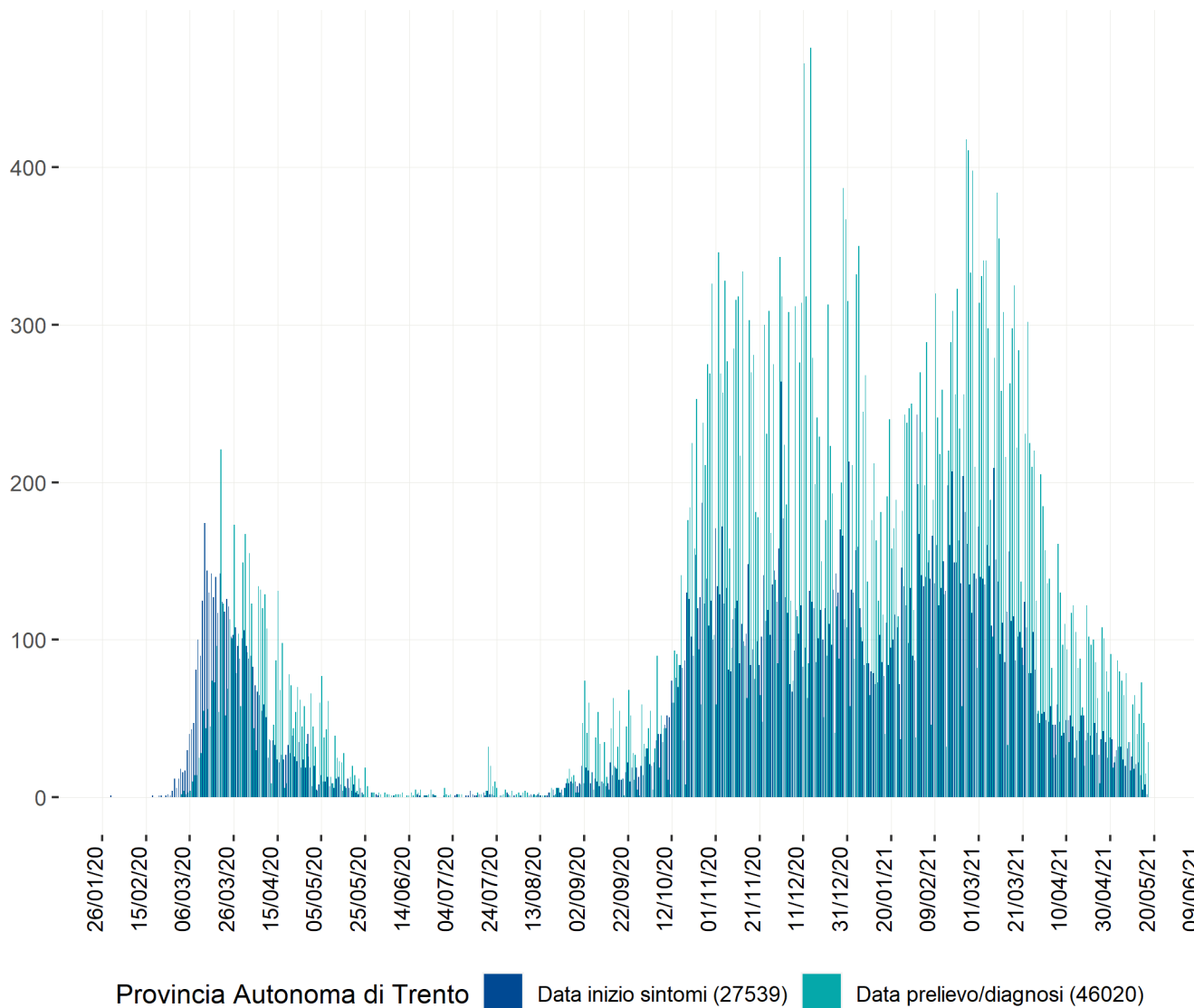

Curva epidemica comb. data inizio sintomi e data prelievo/diagnosi - la linea indica il valore della media mobile a 7gg

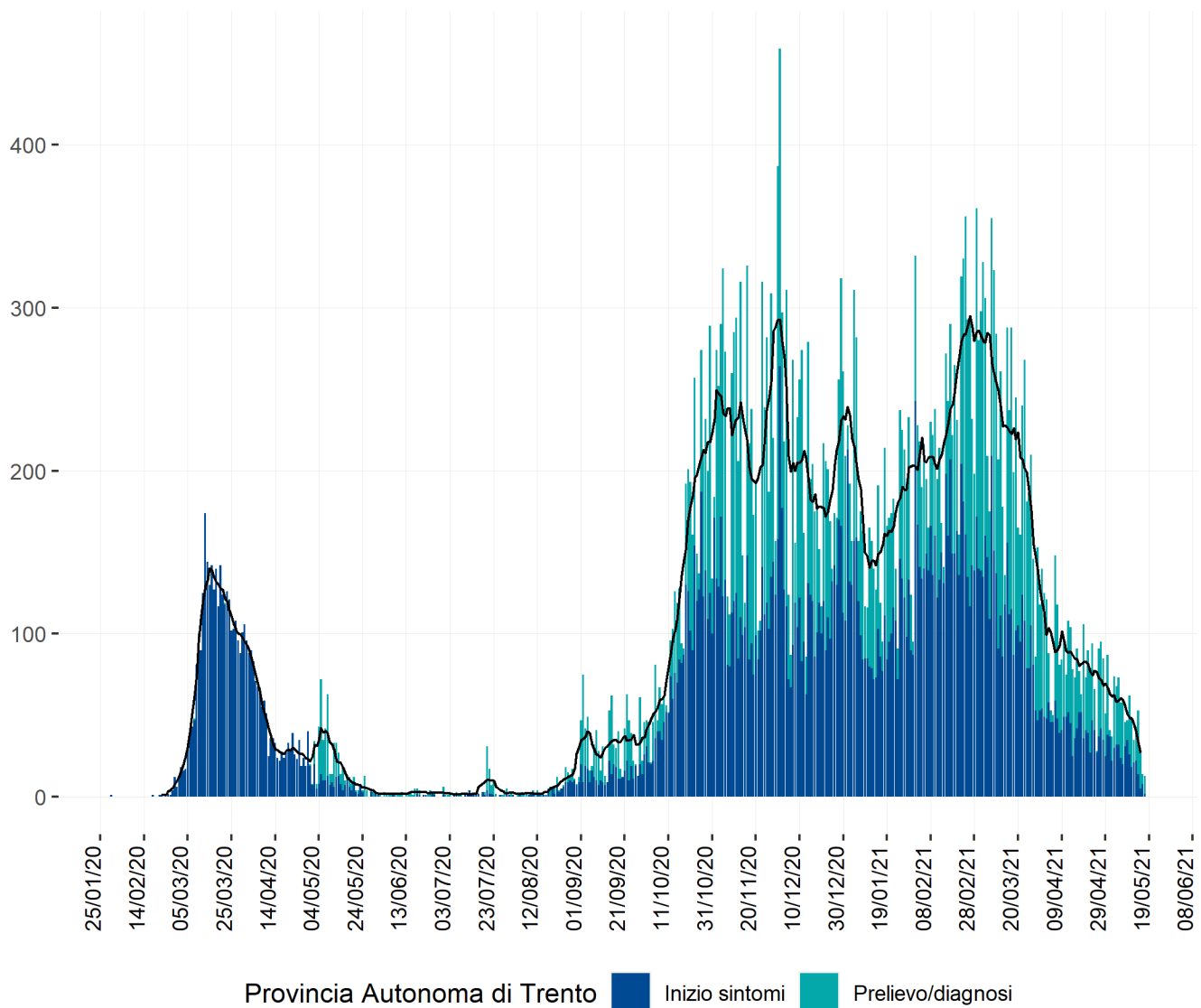

Heatmap - casi

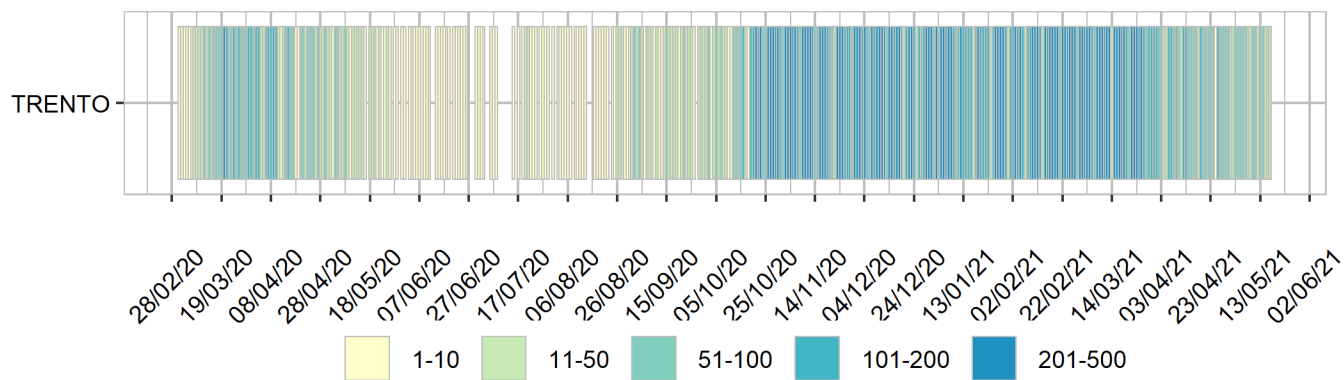

Heatmap - incidenza per 100000

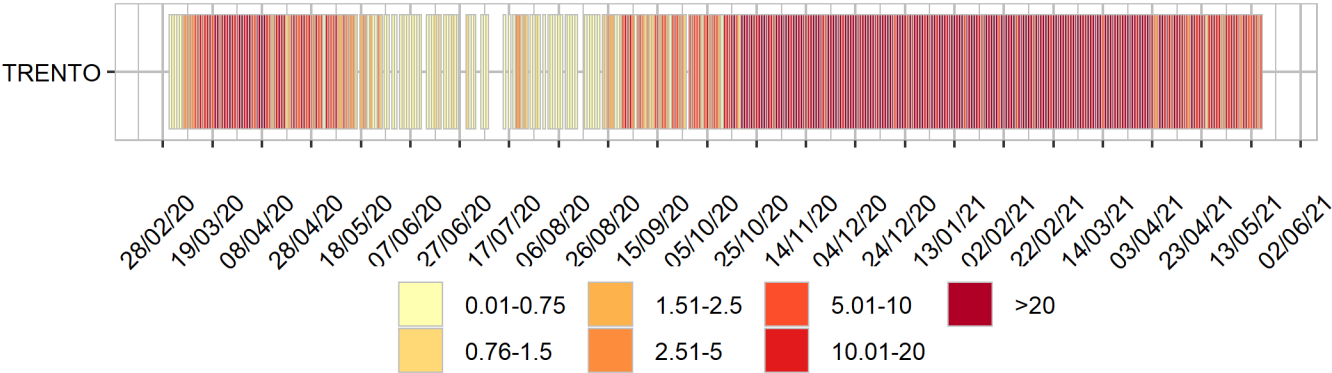

Rappresentazione dei casi di COVID-19 per provincia e comune segnalati nel periodo di monitoraggio
(per garantire il rispetto della privacy individuale, non sono rappresentate comuni/province in cui siano stati notificati meno di 5 casi confermati di COVID-19)
Mappa - province (domicilio/residenza - casi con data prelievo/diagnosi: 10/5/2021-16/5/2021) - numero casi e incidenza per 100000

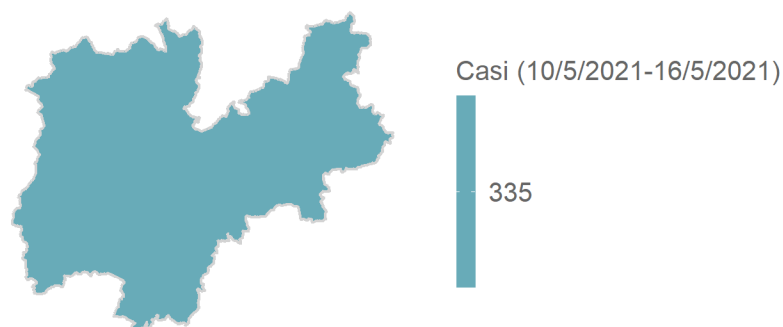

Provincia Autonoma di Trento 335 casi

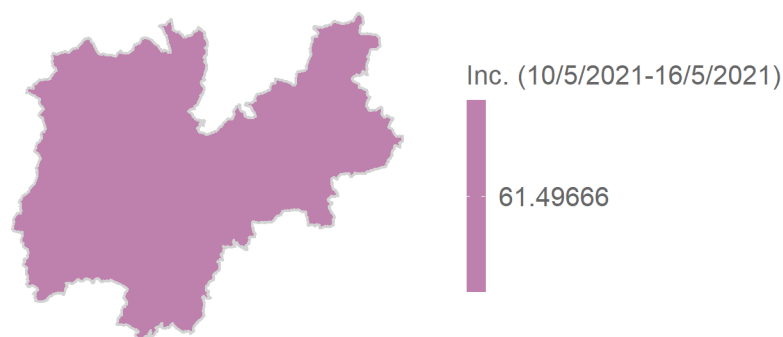

Mappa - comune (domicilio/residenza - casi con data prelievo/diagnosi: 10/5/2021-16/5/2021) - numero casi e incidenza per 100000

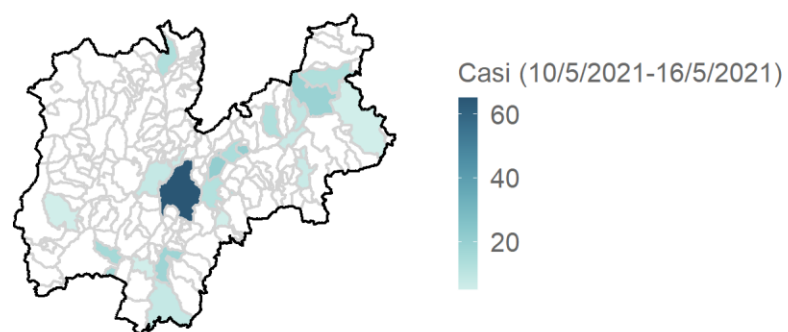

Provincia Autonoma di Trento 335 casi

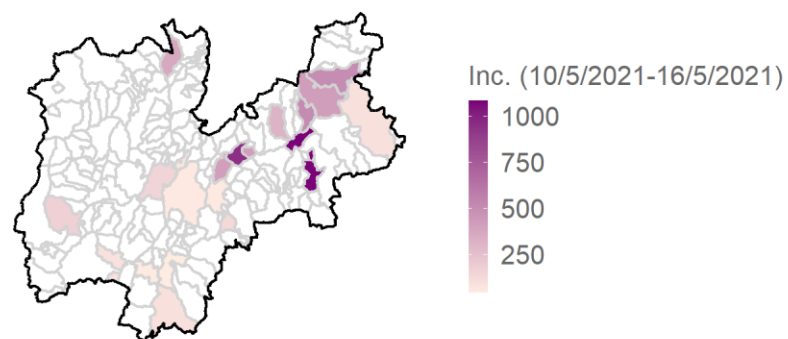

.B. comuni con numero limitato di abitanti possono avere un'incidenza alta anche con pochi casi

Rappresentazione dei casi di COVID-19 per provincia e comune segnalati dall'inizio dell'epidemia
(per garantire il rispetto della privacy individuale, non sono rappresentate comuni/province in cui siano stati notificati meno di 5 casi confermati di COVID-19)

Mappa - province (domicilio/residenza) - numero casi e incidenza per 100000

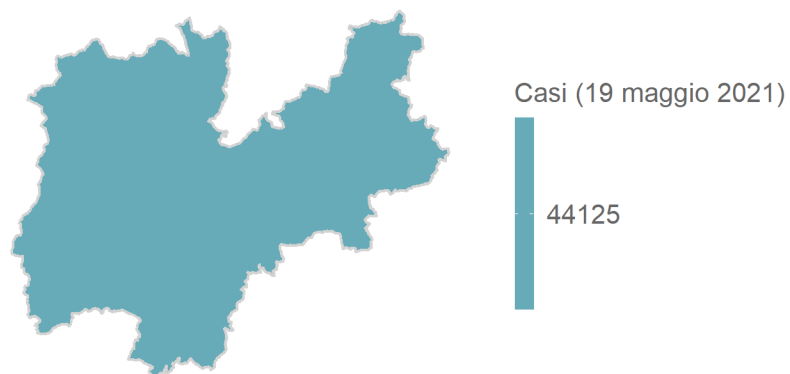

Provincia Autonoma di Trento 44125 casi

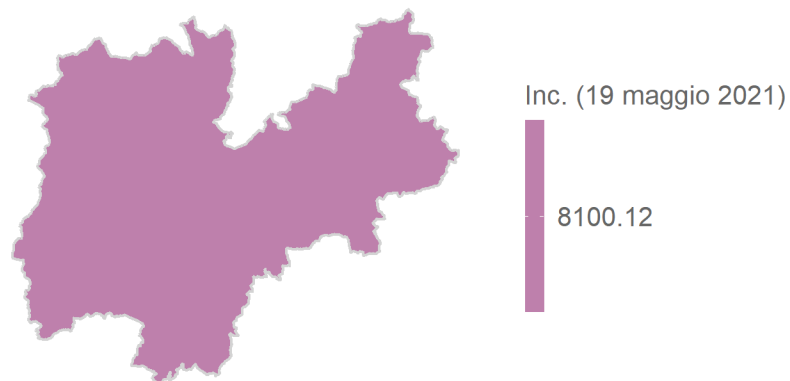

Mappa - comuni (domicilio/residenza)

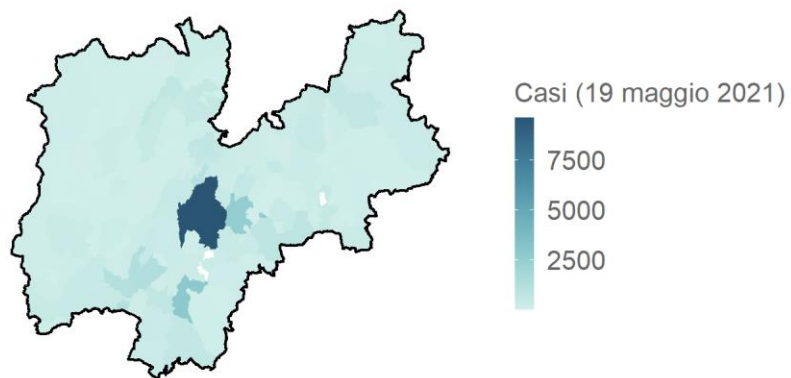

Provincia Autonoma di Trento 44125 casi

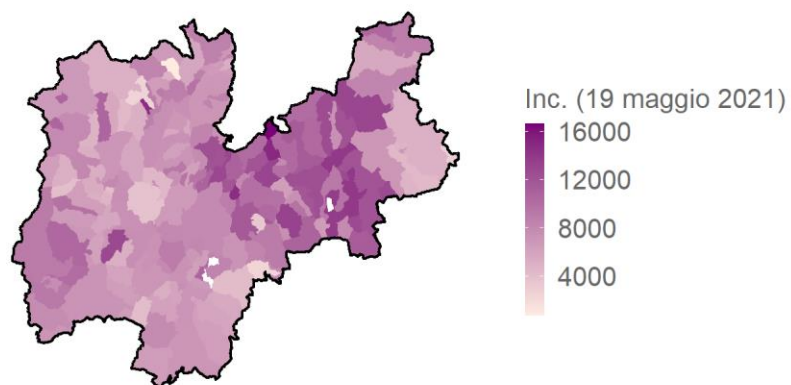

N.B. comuni con numero limitato di abitanti possono avere un'incidenza alta anche con pochi casi

Puglia

Aggiornamento epidemiologico

- Casi totali: 247345 | Incidenza cumulativa: 6298.68 per 100000
- Casi con data prelievo/diagnosi nella settimana 10/5/2021-16/5/2021: 3082 | Incidenza: 78.48 per 100000
- Rt: 0.78 (CI: 0.61-0.94) [medio 14gg]

Curva epidemica

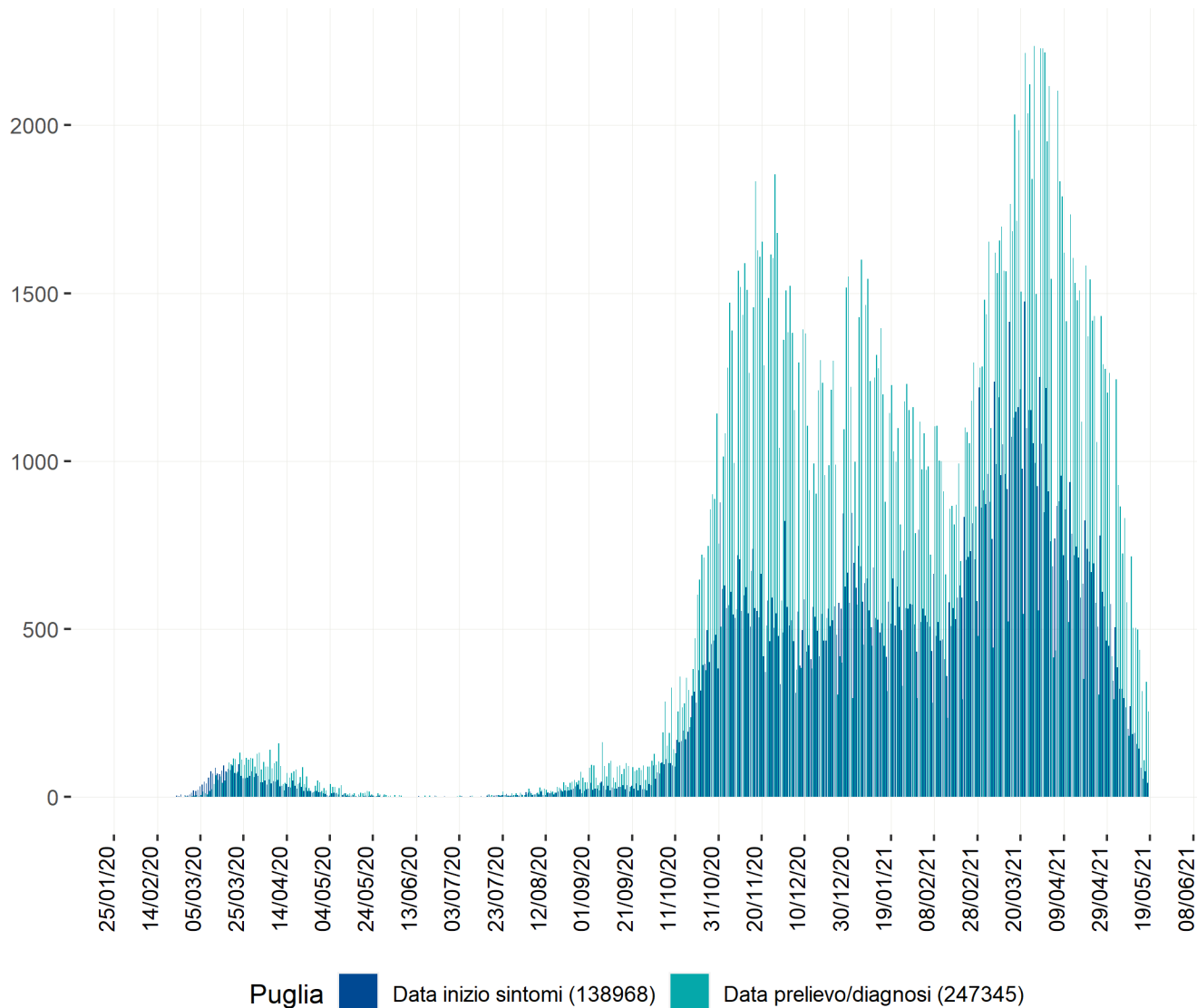

Curva epidemica comb. data inizio sintomi e data prelievo/diagnosi - la linea indica il valore della media mobile a 7gg

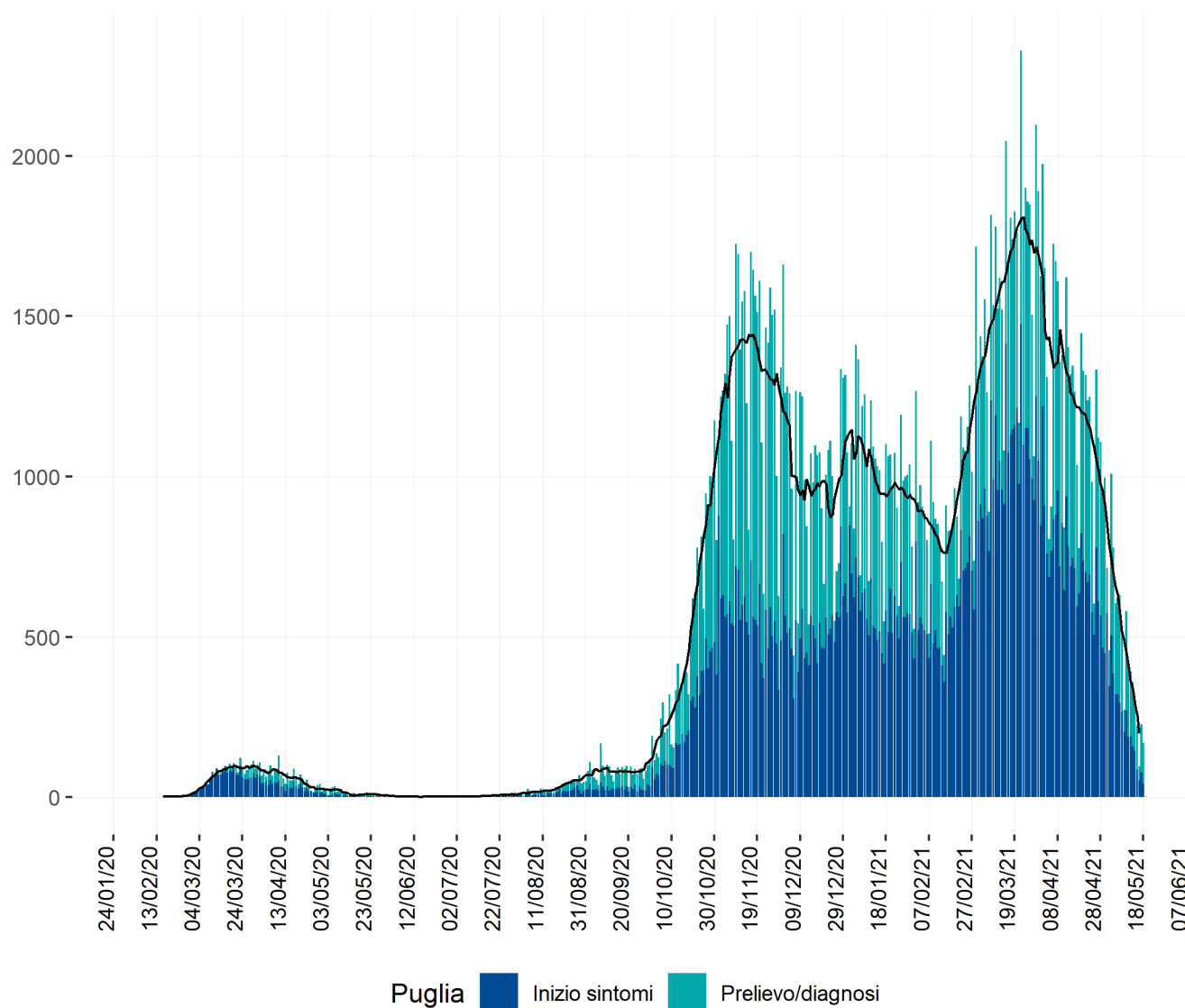

Heatmap - casi

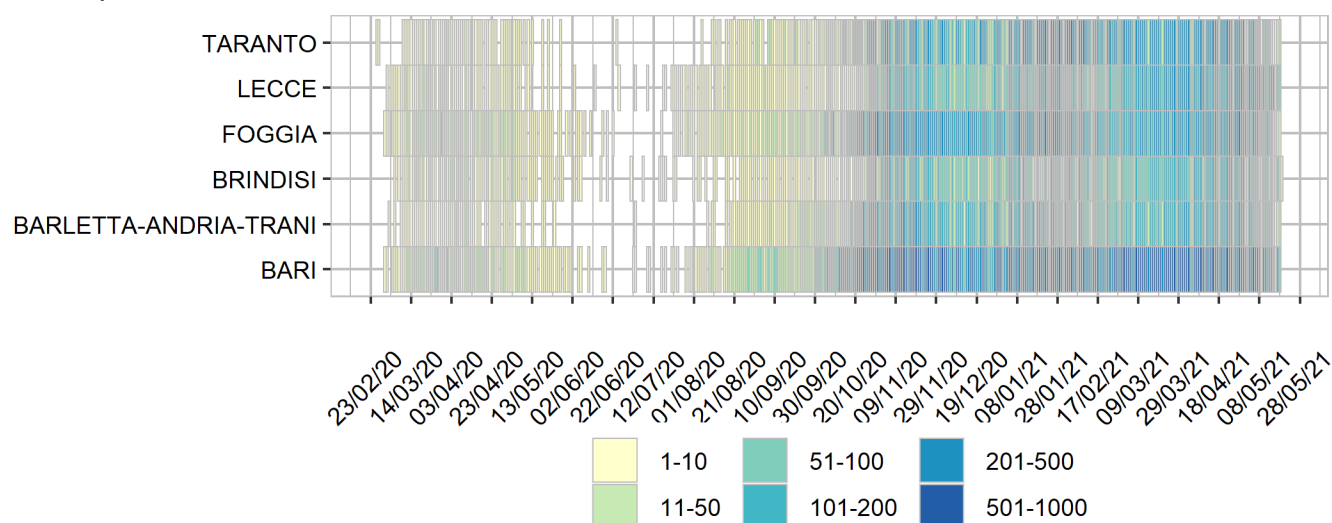

Heatmap - incidenza per 100000

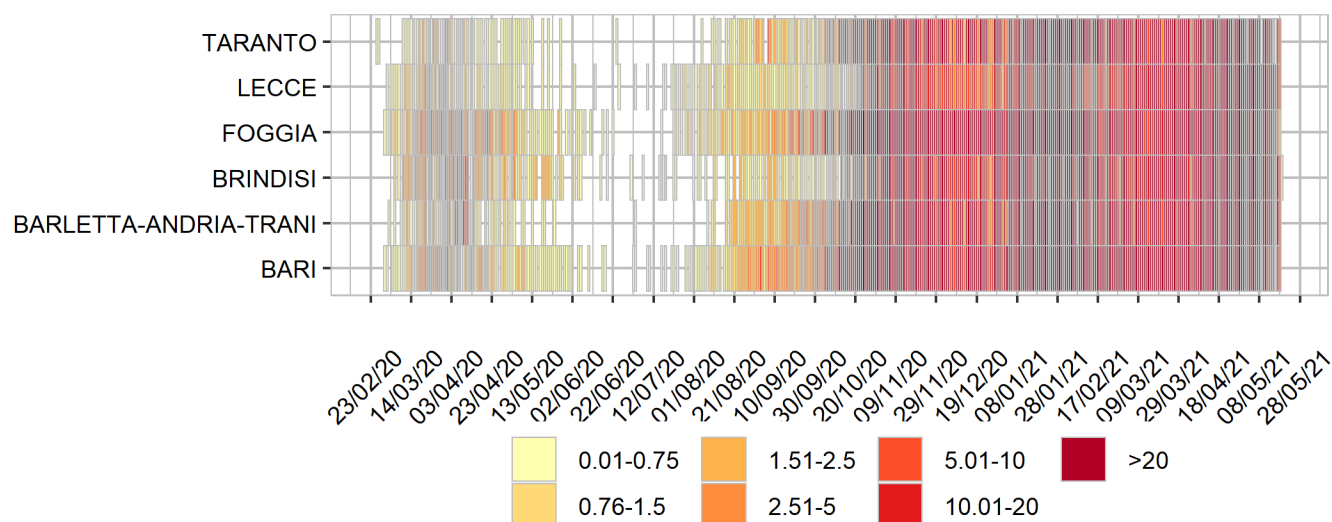

Rappresentazione dei casi di COVID-19 per provincia e comune segnalati nel periodo di monitoraggio
(per garantire il rispetto della privacy individuale, non sono rappresentate comuni/province in cui siano stati notificati meno di 5 casi confermati di COVID-19)
Mappa - province (domicilio/residenza - casi con data prelievo/diagnosi: 10/5/2021-16/5/2021) - numero casi e
incidenza per 100000

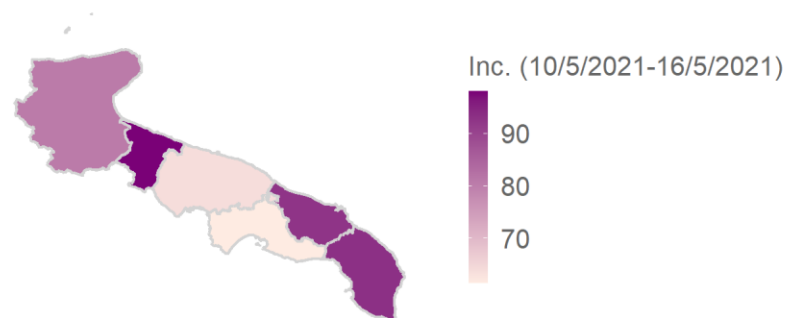
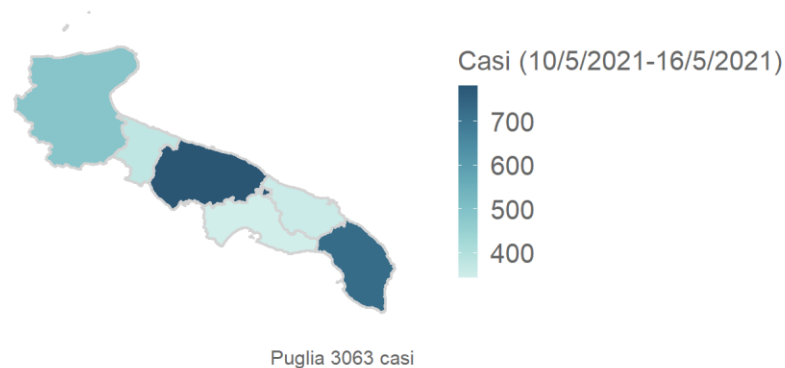

Mappa - comune (domicilio/residenza - casi con data prelievo/diagnosi: 10/5/2021-16/5/2021) - numero casi e incidenza per 100000

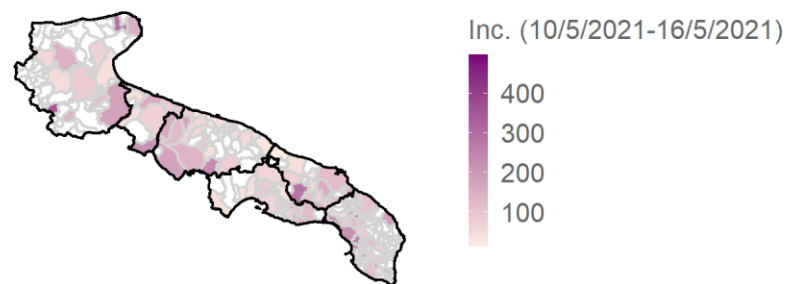
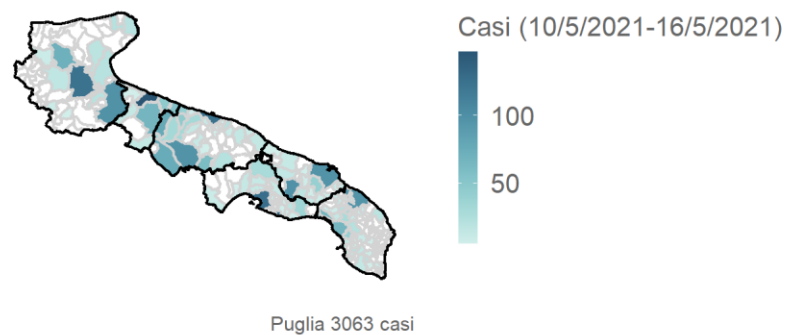

.B. comuni con numero limitato di abitanti possono avere un'incidenza alta anche con pochi casi

Rappresentazione dei casi di COVID-19 per provincia e comune segnalati dall'inizio dell'epidemia
(per garantire il rispetto della privacy individuale, non sono rappresentate comuni/province in cui siano stati notificati meno di 5 casi confermati di COVID-19)

Mappa - province (domicilio/residenza) - numero casi e incidenza per 100000

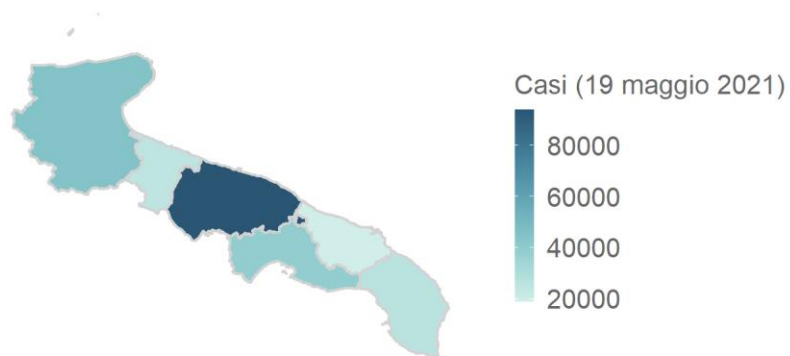

Puglia 246161 casi

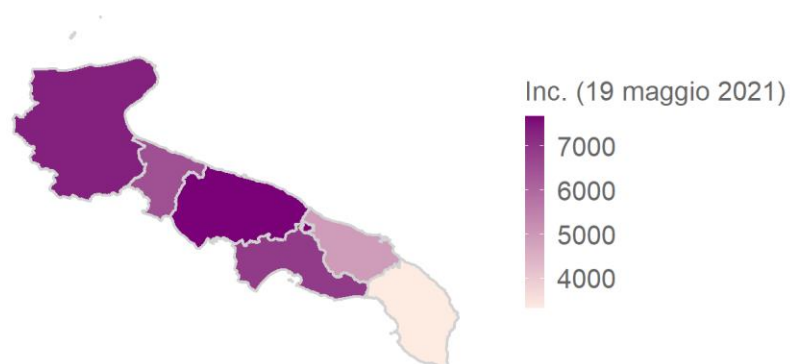

Mappa - comuni (domicilio/residenza)

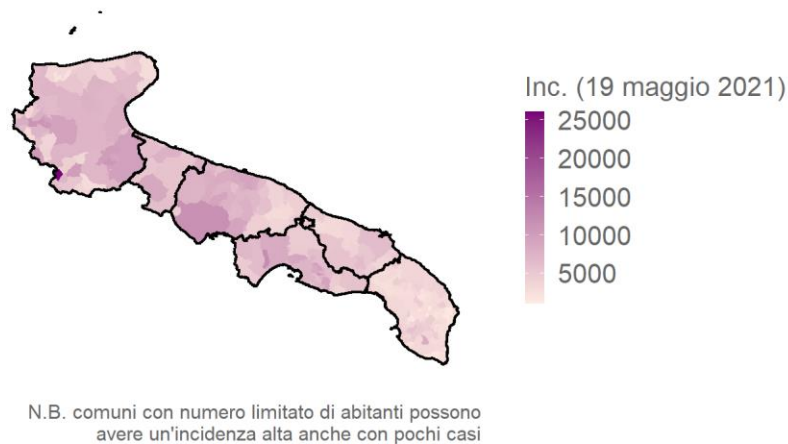
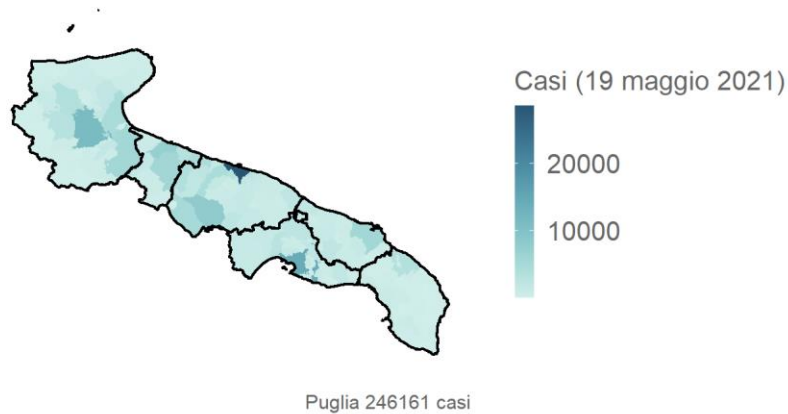

Sardegna

Aggiornamento epidemiologico

- Casi totali: 56158 | Incidenza cumulativa: 3513.77 per 100000
- Casi con data prelievo/diagnosi nella settimana 10/5/2021-16/5/2021: 426 | Incidenza: 26.65 per 100000
- Rt: 0.61 (CI: 0.44-0.78) [medio 14gg]

Curva epidemica

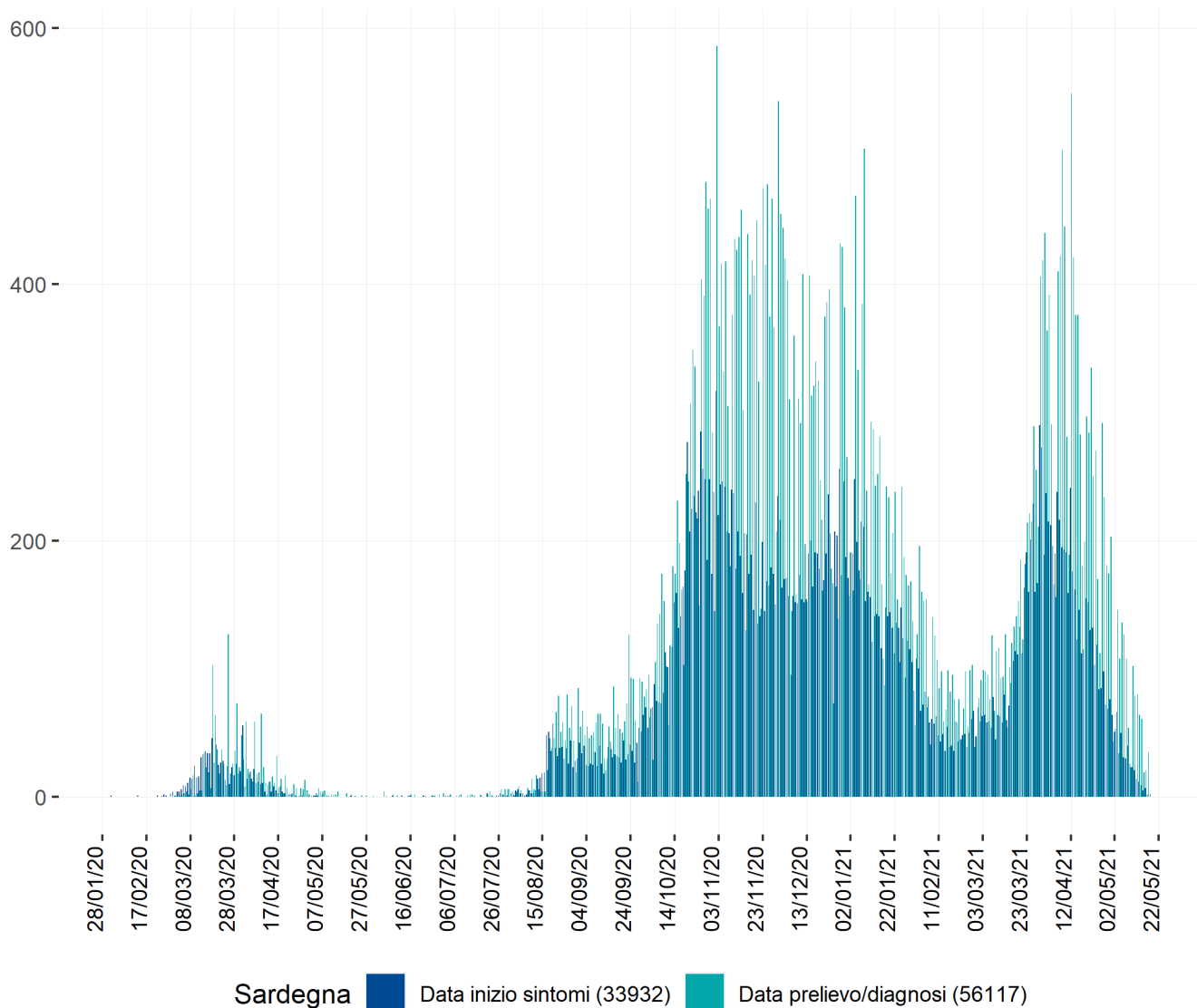

Curva epidemica comb. data inizio sintomi e data prelievo/diagnosi - la linea indica il valore della media mobile a 7gg

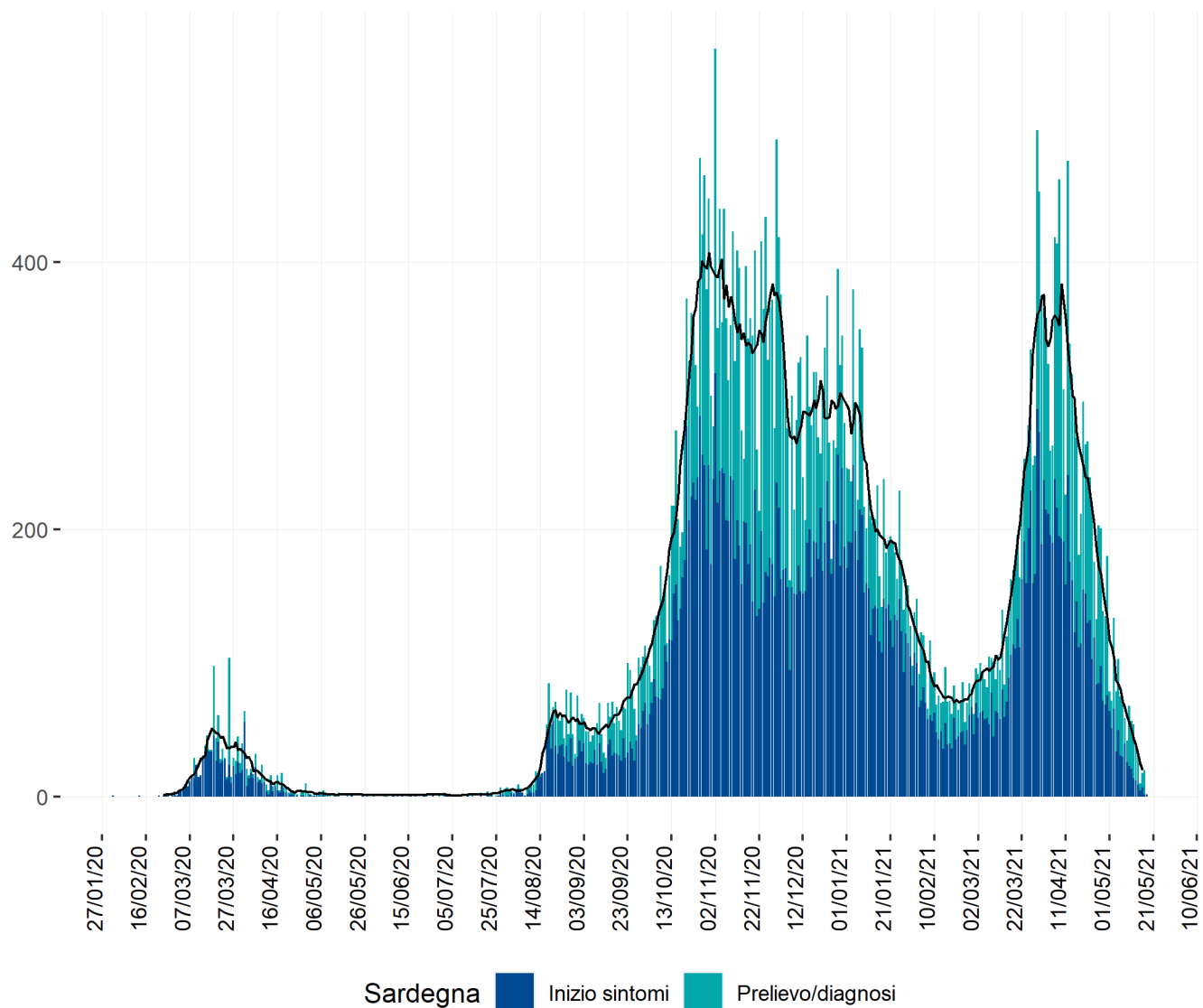

Heatmap - casi

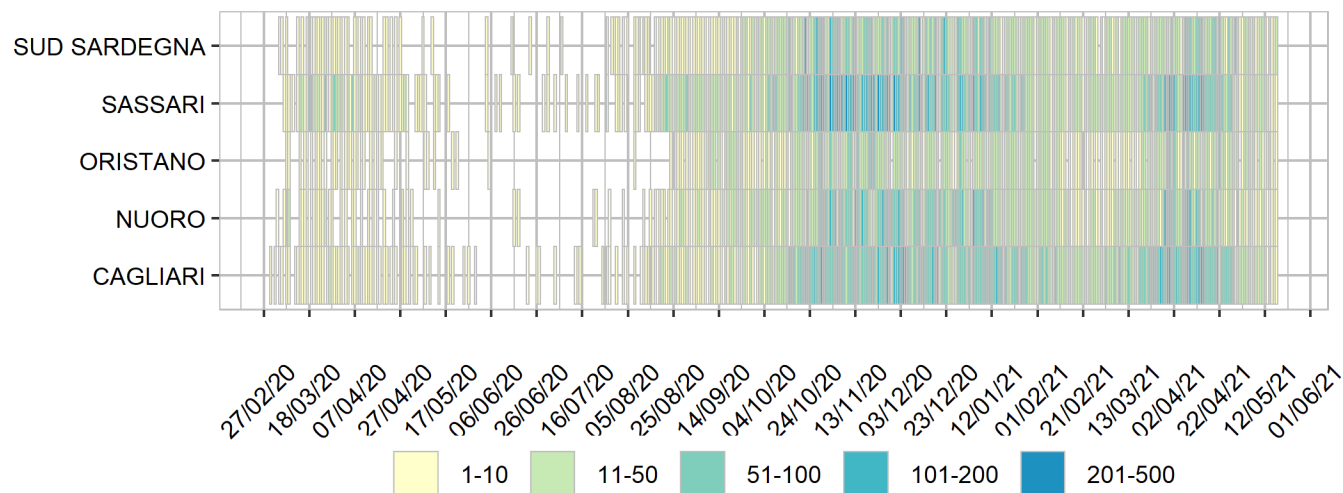

Heatmap - incidenza per 100000

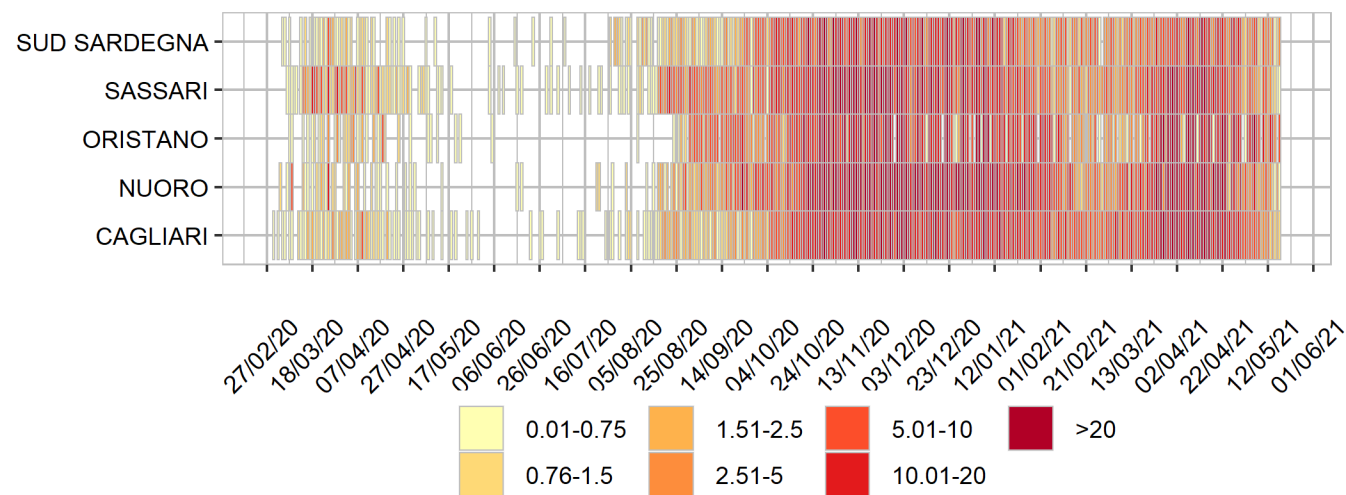

Rappresentazione dei casi di COVID-19 per provincia e comune segnalati nel periodo di monitoraggio (per garantire il rispetto della privacy individuale, non sono rappresentate comuni/province in cui siano stati notificati meno di 5 casi confermati di COVID-19)

Mappa - province (domicilio/residenza - casi con data prelievo/diagnosi: 10/5/2021-16/5/2021) - numero casi e incidenza per 100000

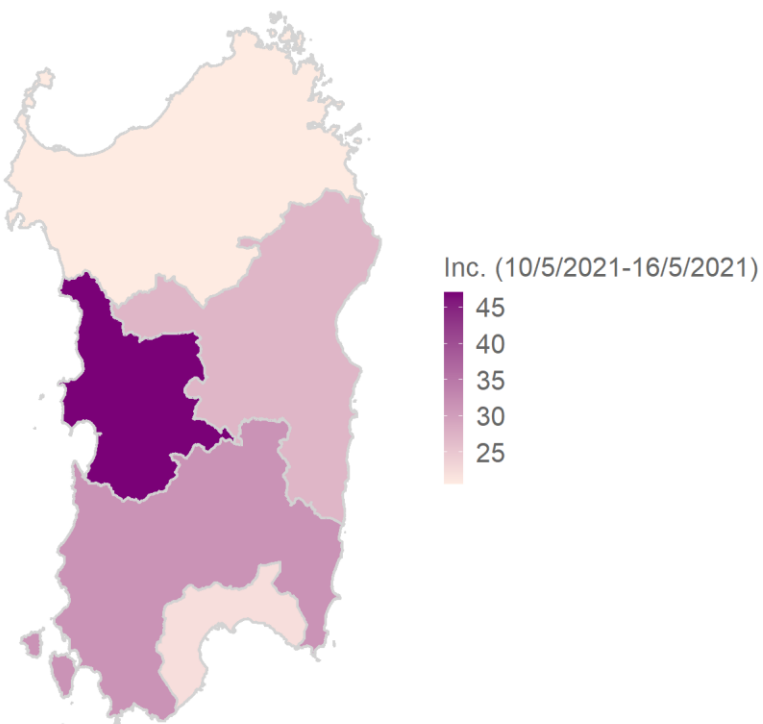
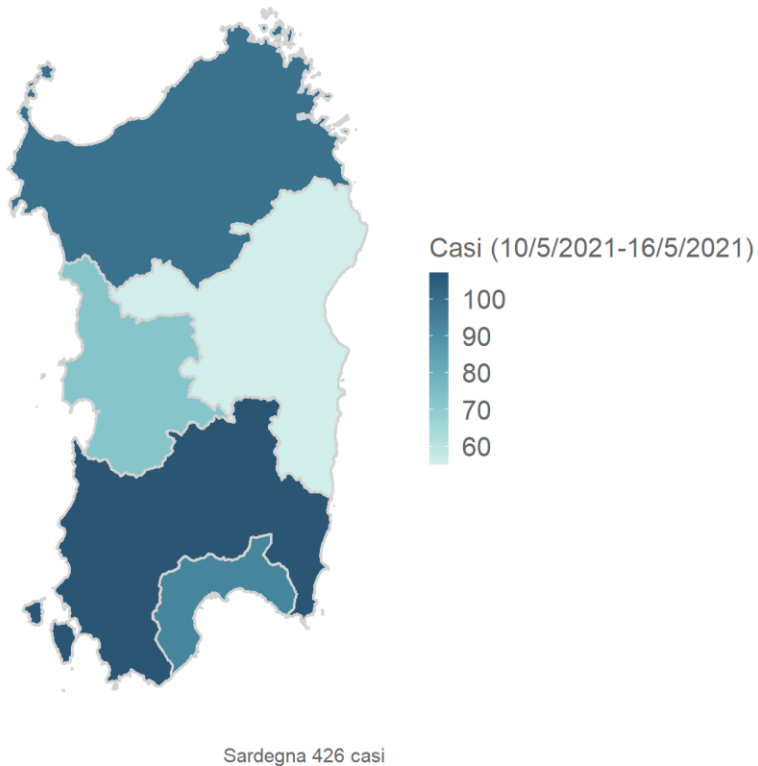

Mappa - comune (domicilio/residenza - casi con data prelievo/diagnosi: 10/5/2021-16/5/2021) - numero casi e incidenza per 100000

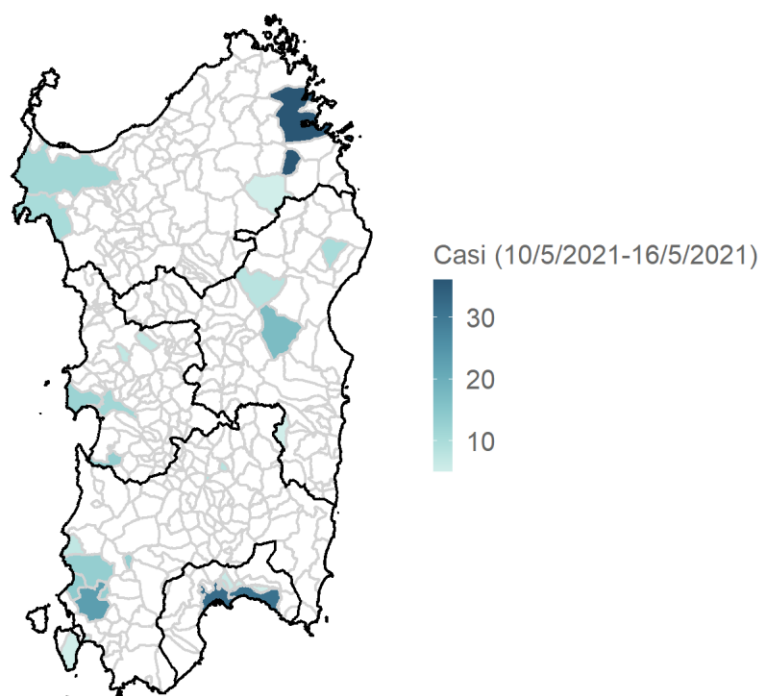

Sardegna 426 casi

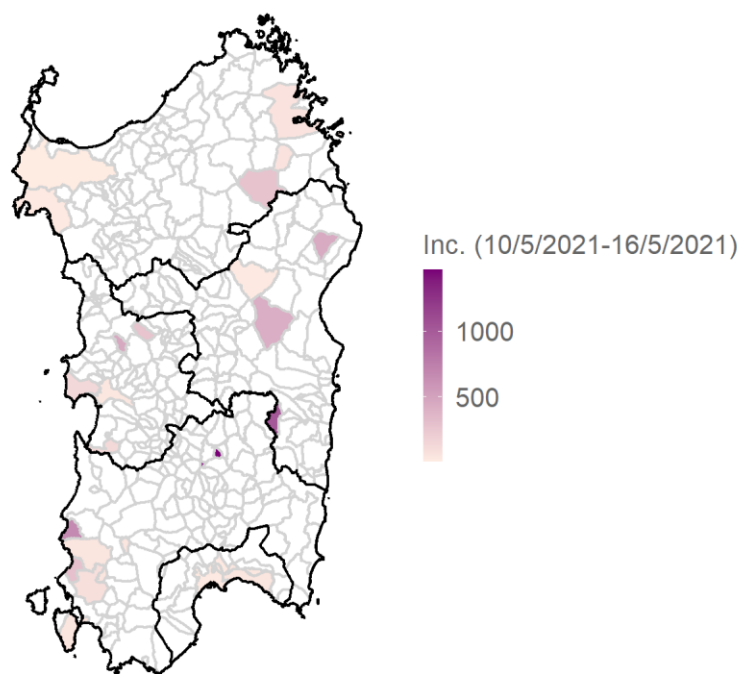

comuni con numero limitato di abitanti possono avere un'incidenza alta anche con pochi casi

Rappresentazione dei casi di COVID-19 per provincia e comune segnalati dall'inizio dell'epidemia
(per garantire il rispetto della privacy individuale, non sono rappresentate comuni/province in cui siano stati notificati meno di 5 casi confermati di COVID-19)

Mappa - province (domicilio/residenza) - numero casi e incidenza per 100000

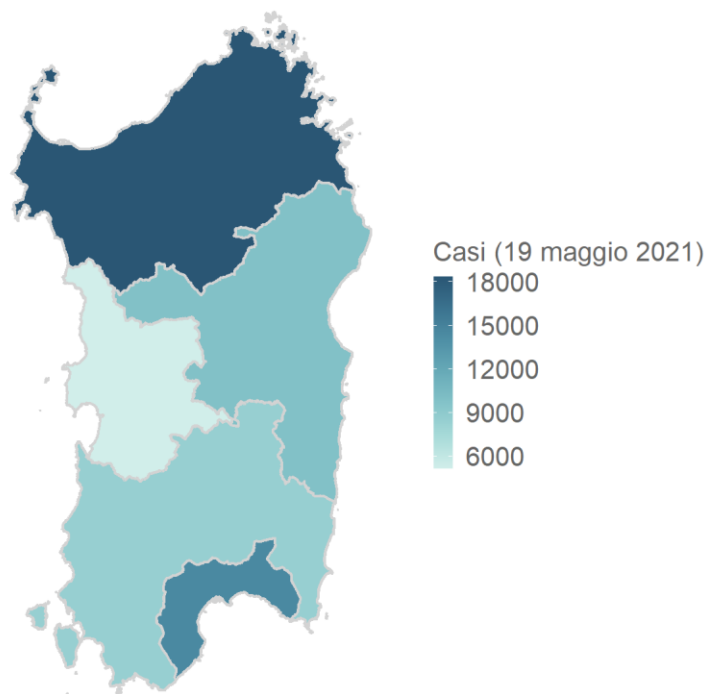

Sardegna 56094 casi

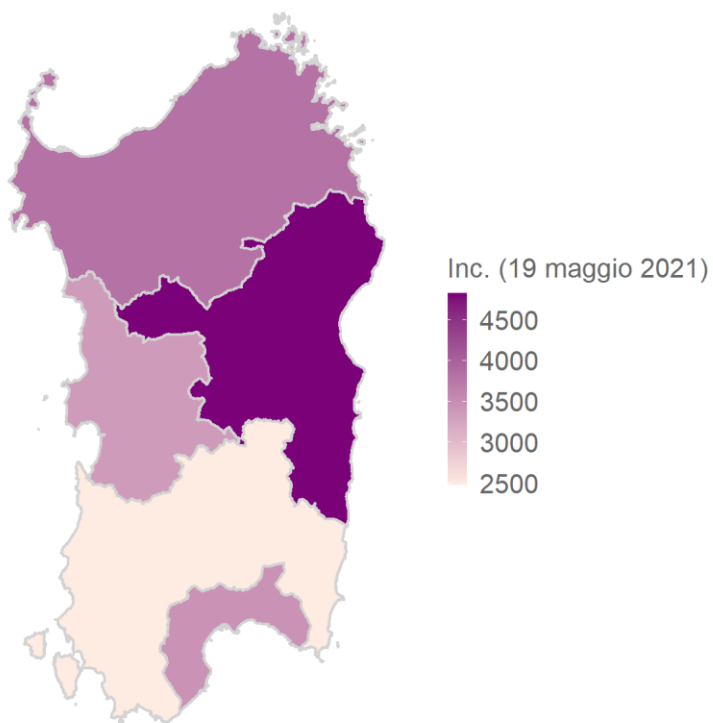

Mappa - comuni (domicilio/residenza)

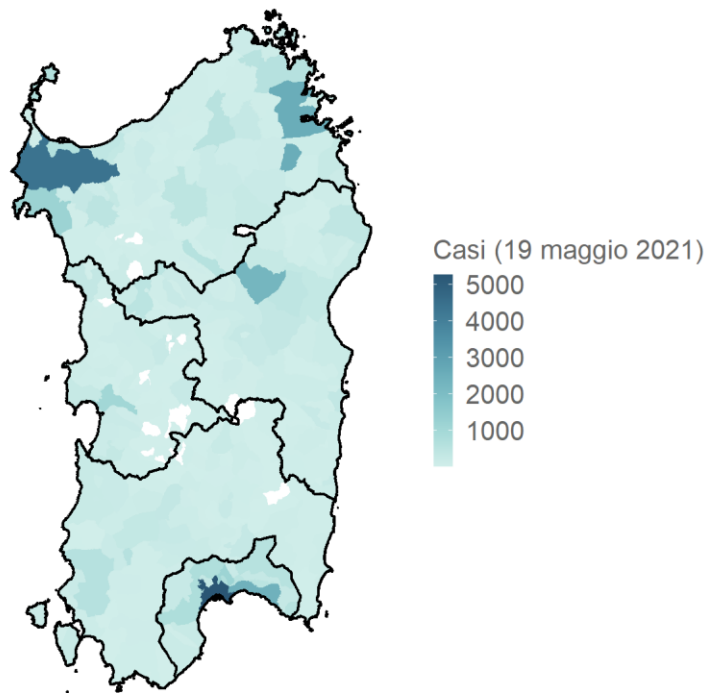

Sardegna 56094 casi

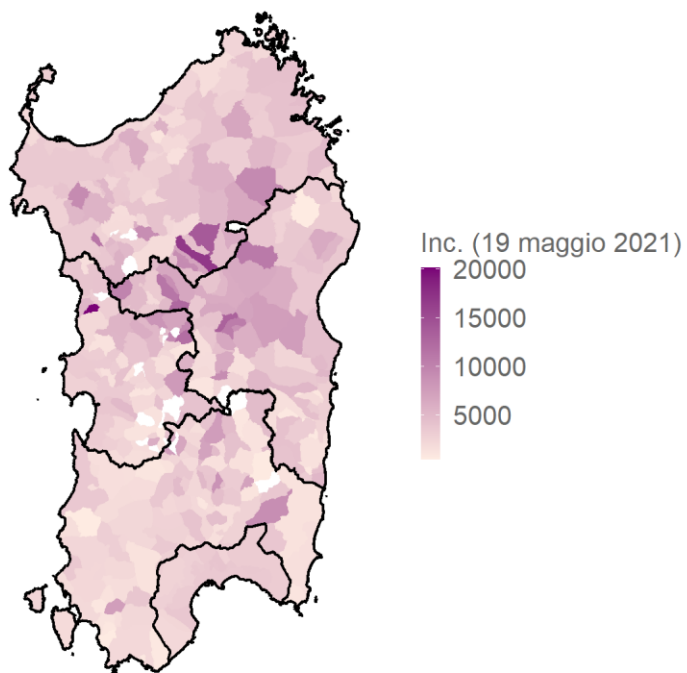

I.B. comuni con numero limitato di abitanti possono avere un'incidenza alta anche con pochi casi

Sicilia

Aggiornamento epidemiologico

- Casi totali: 222394 | Incidenza cumulativa: 4594.09 per 100000
- Casi con data prelievo/diagnosi nella settimana 10/5/2021-16/5/2021: 3536 | Incidenza: 73.04 per 100000
- Rt: 0.79 (CI: 0.73-0.88) [medio 14gg]

Curva epidemica

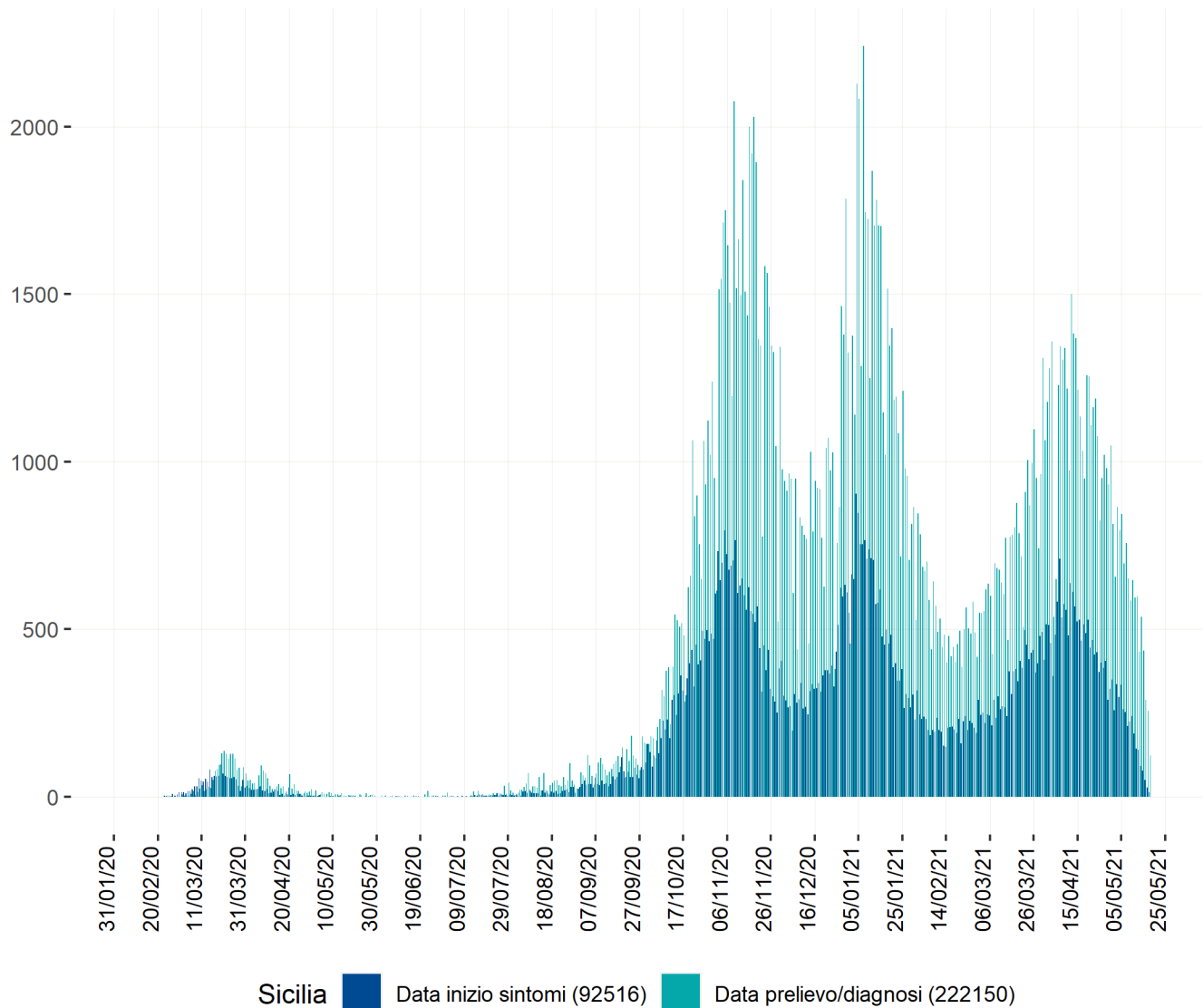

Curva epidemica comb. data inizio sintomi e data prelievo/diagnosi - la linea indica il valore della media mobile a 7gg

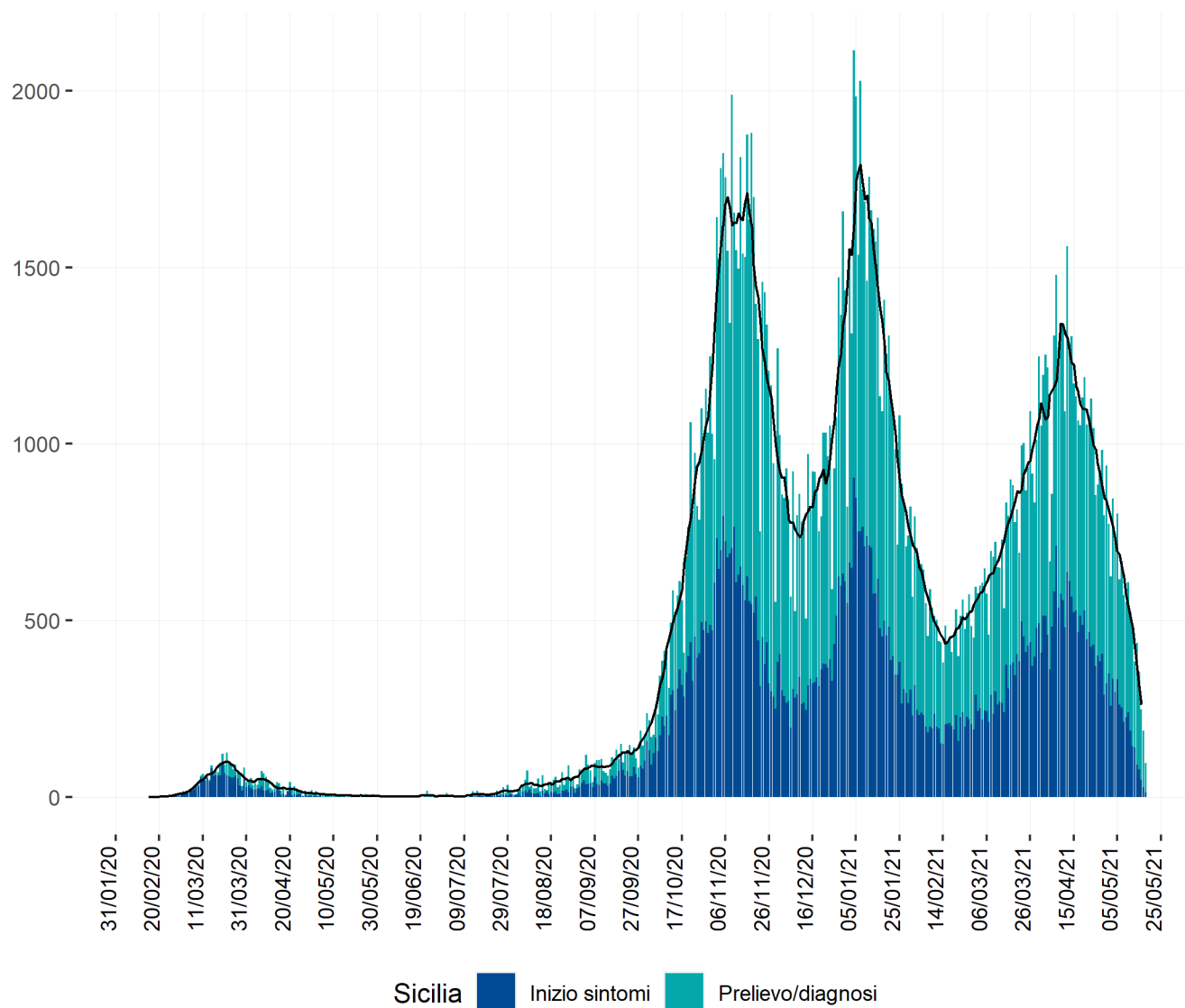

Heatmap - casi

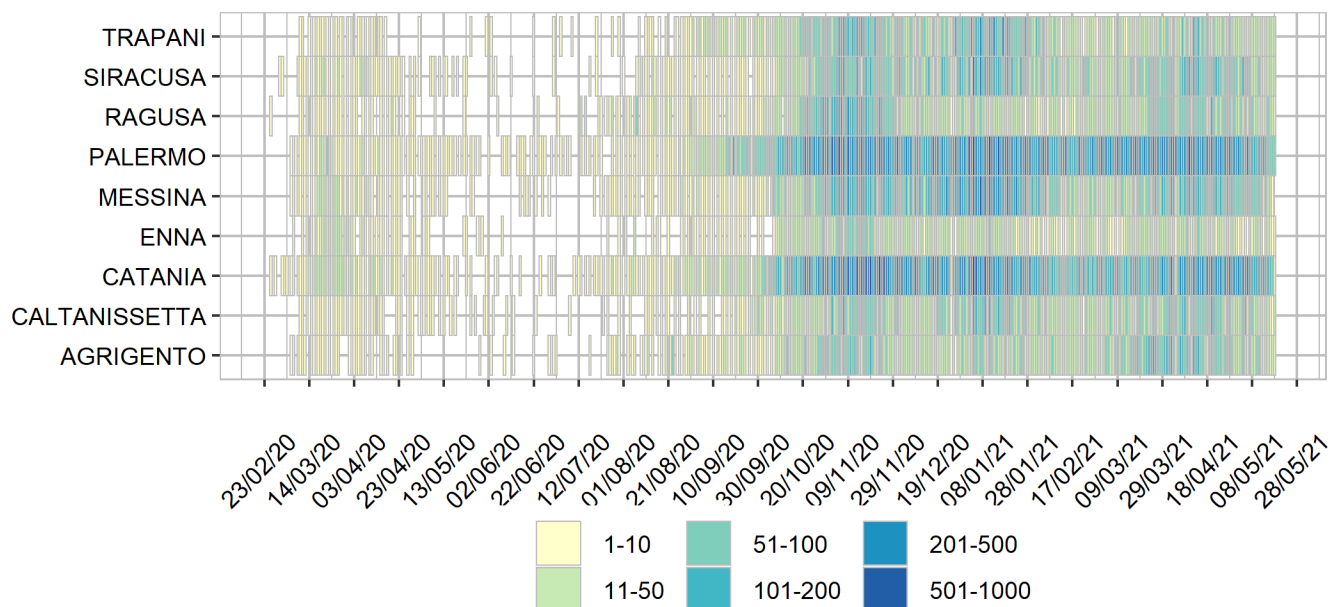

Heatmap - incidenza per 100000

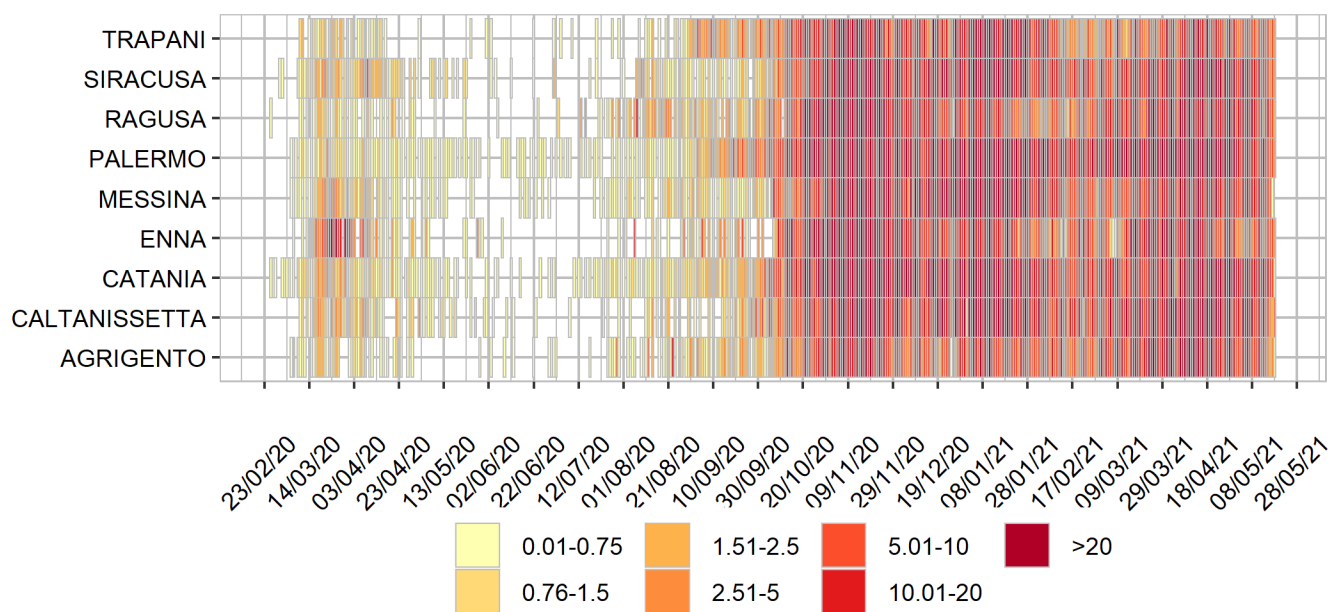

Rappresentazione dei casi di COVID-19 per provincia e comune segnalati nel periodo di monitoraggio
(per garantire il rispetto della privacy individuale, non sono rappresentate comuni/province in cui siano stati notificati meno di 5 casi confermati di COVID-19)

Mappa - province (domicilio/residenza - casi con data prelievo/diagnosi: 10/5/2021-16/5/2021) - numero casi e incidenza per 100000

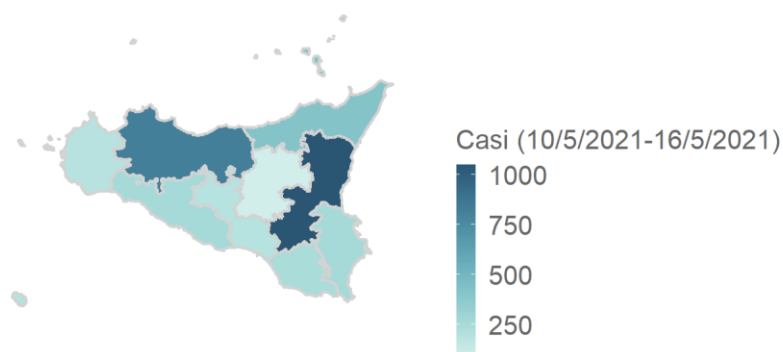

Sicilia 3519 casi

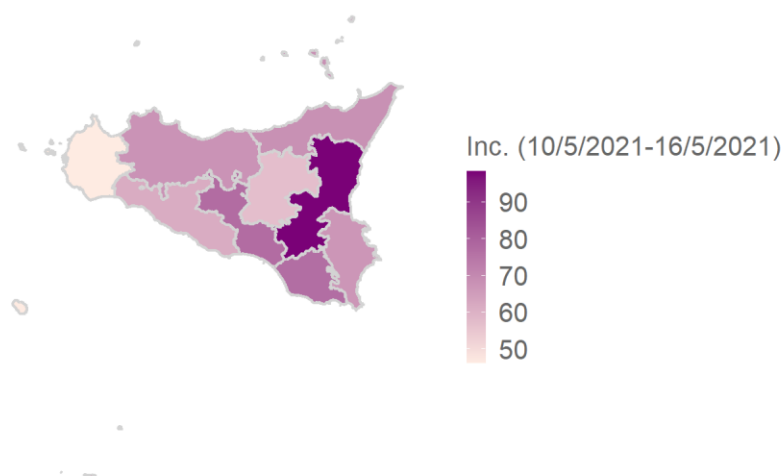

Mappa - comune (domicilio/residenza - casi con data prelievo/diagnosi: 10/5/2021-16/5/2021) - numero casi e incidenza per 100000

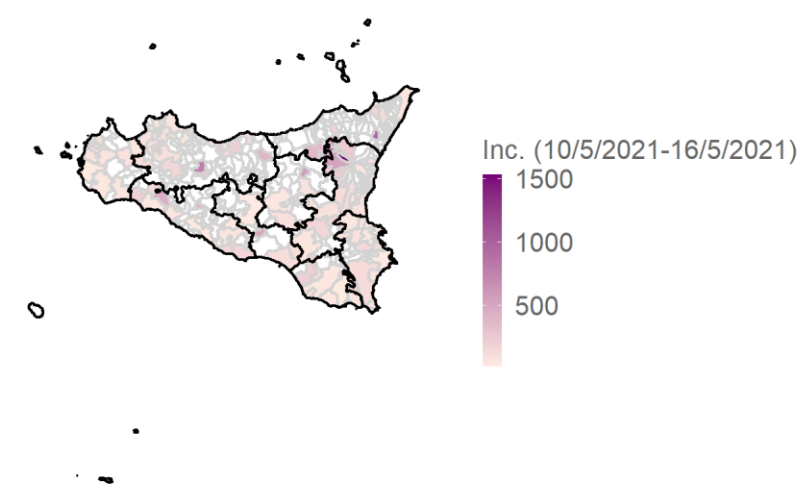
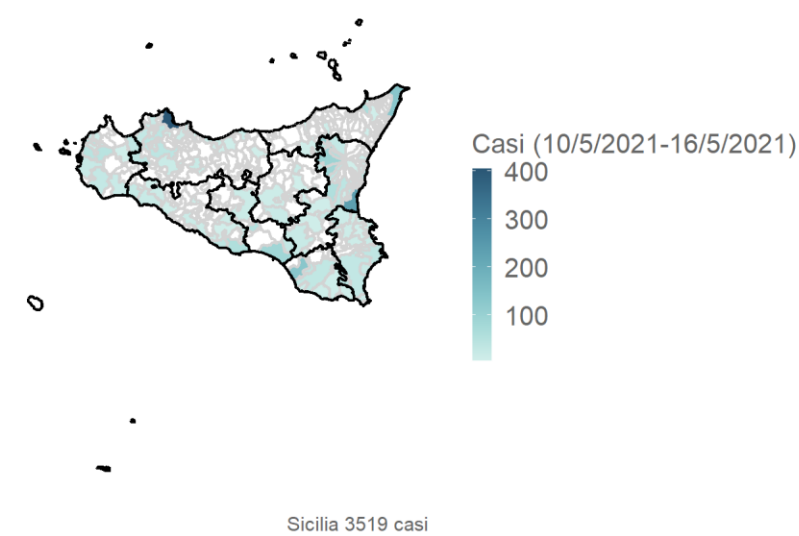

.B. comuni con numero limitato di abitanti possono avere un'incidenza alta anche con pochi casi

Rappresentazione dei casi di COVID-19 per provincia e comune segnalati dall'inizio dell'epidemia
(per garantire il rispetto della privacy individuale, non sono rappresentate comuni/province in cui siano stati notificati meno di 5 casi confermati di COVID-19)

Mappa - province (domicilio/residenza) - numero casi e incidenza per 100000

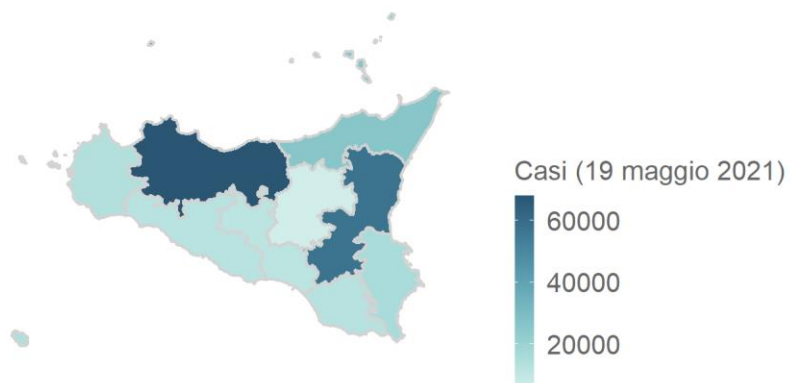

Sicilia 221338 casi

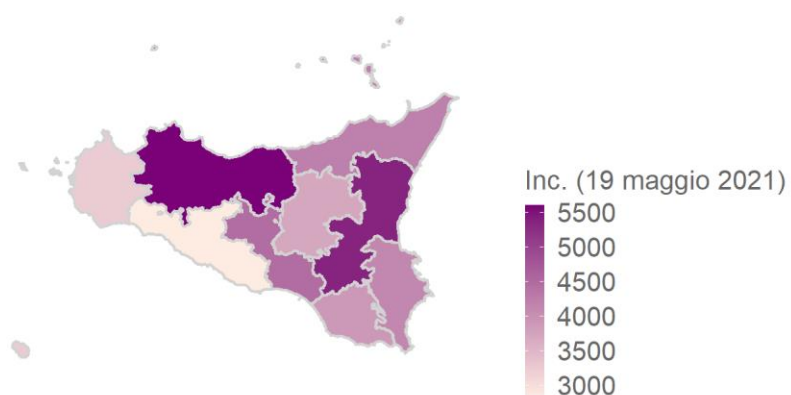

Mappa - comuni (domicilio/residenza)

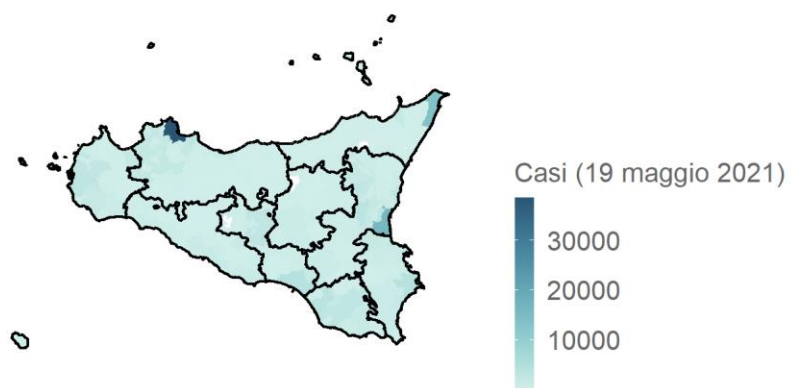

Sicilia 221338 casi

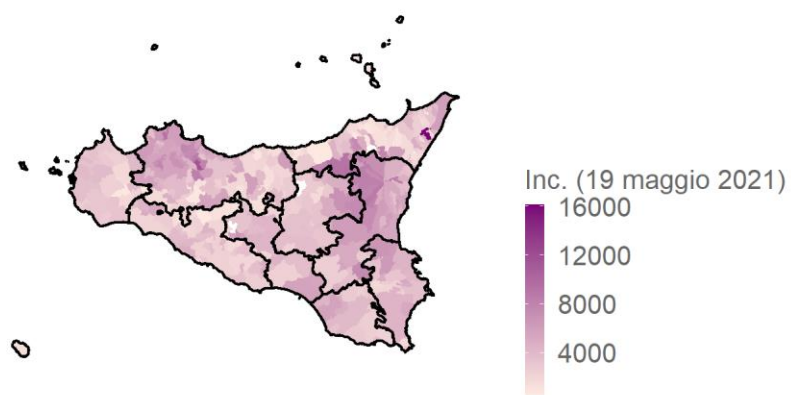

N.B. comuni con numero limitato di abitanti possono avere un'incidenza alta anche con pochi casi

Toscana

Aggiornamento epidemiologico

- Casi totali: 237213 | Incidenza cumulativa: 6466.51 per 100000
- Casi con data prelievo/diagnosi nella settimana 10/5/2021-16/5/2021: 3280 | Incidenza: 89.41 per 100000
- Rt: 0.85 (CI: 0.76-0.91) [medio 14gg]

Curva epidemica

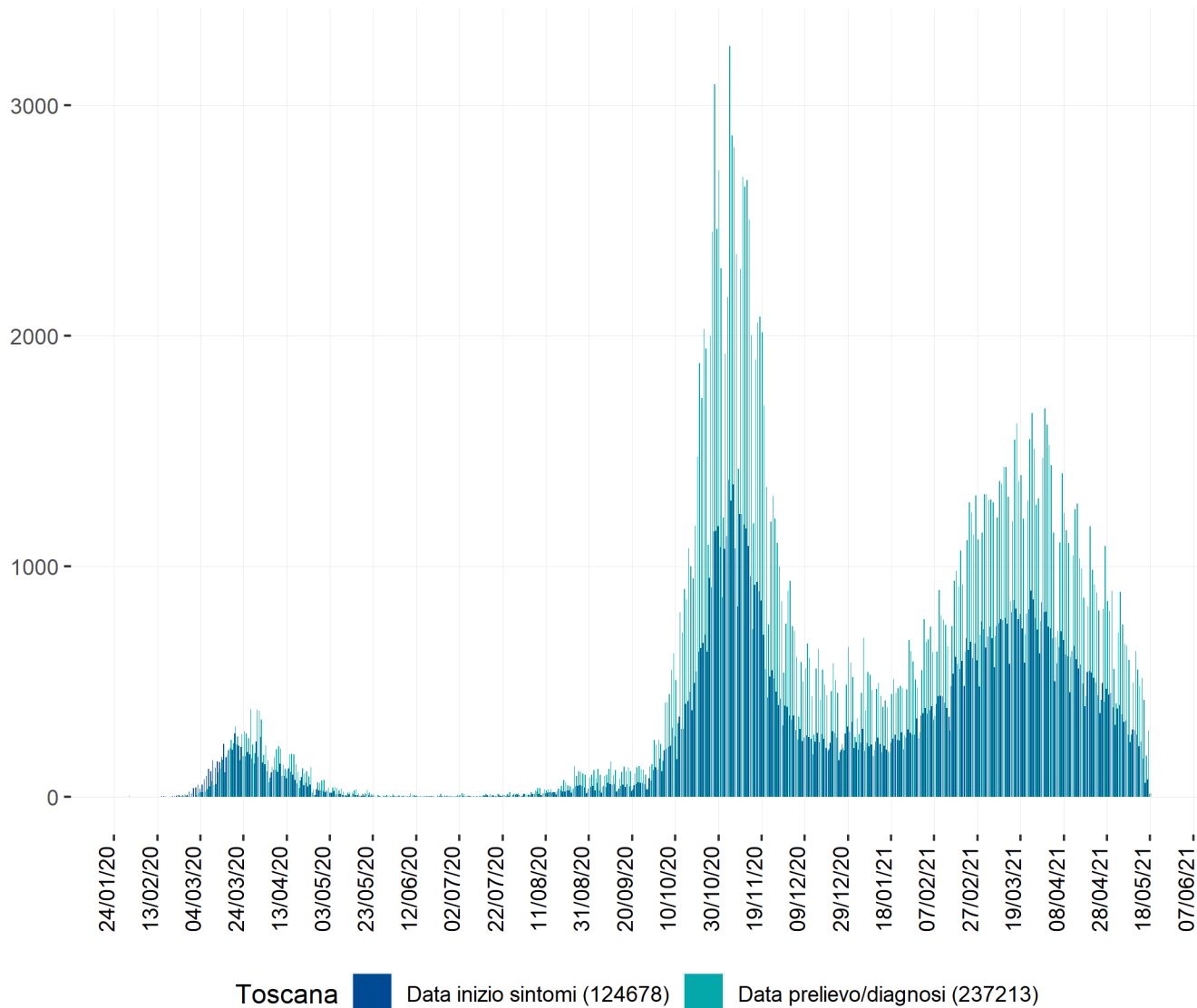

Curva epidemica comb. data inizio sintomi e data prelievo/diagnosi - la linea indica il valore della media mobile a 7gg

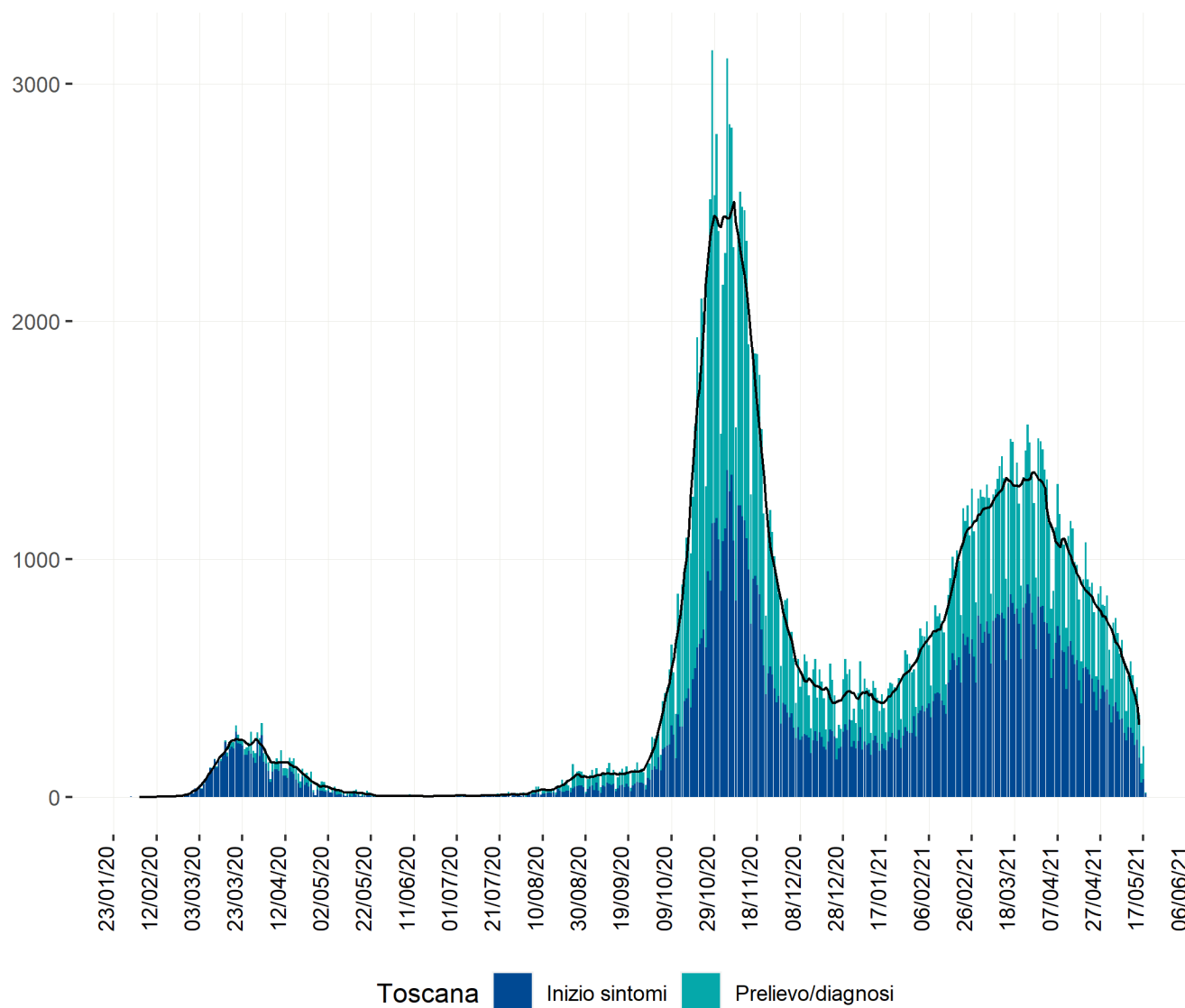

Heatmap - casi

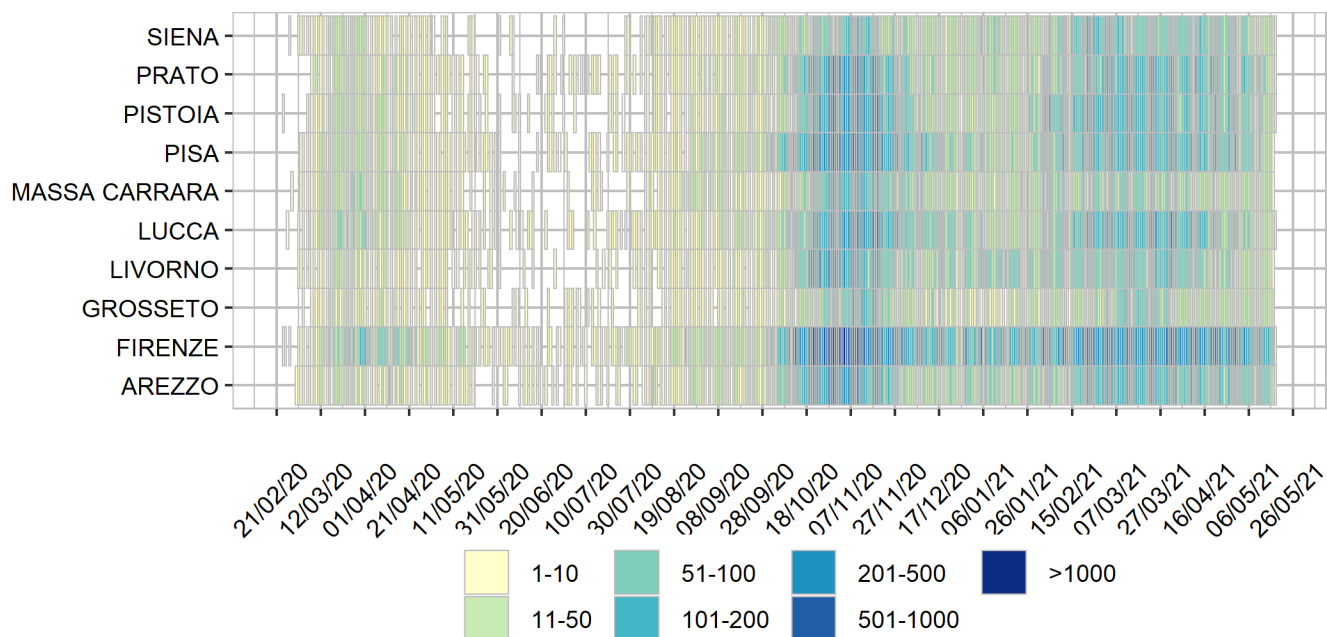

Heatmap - incidenza per 100000

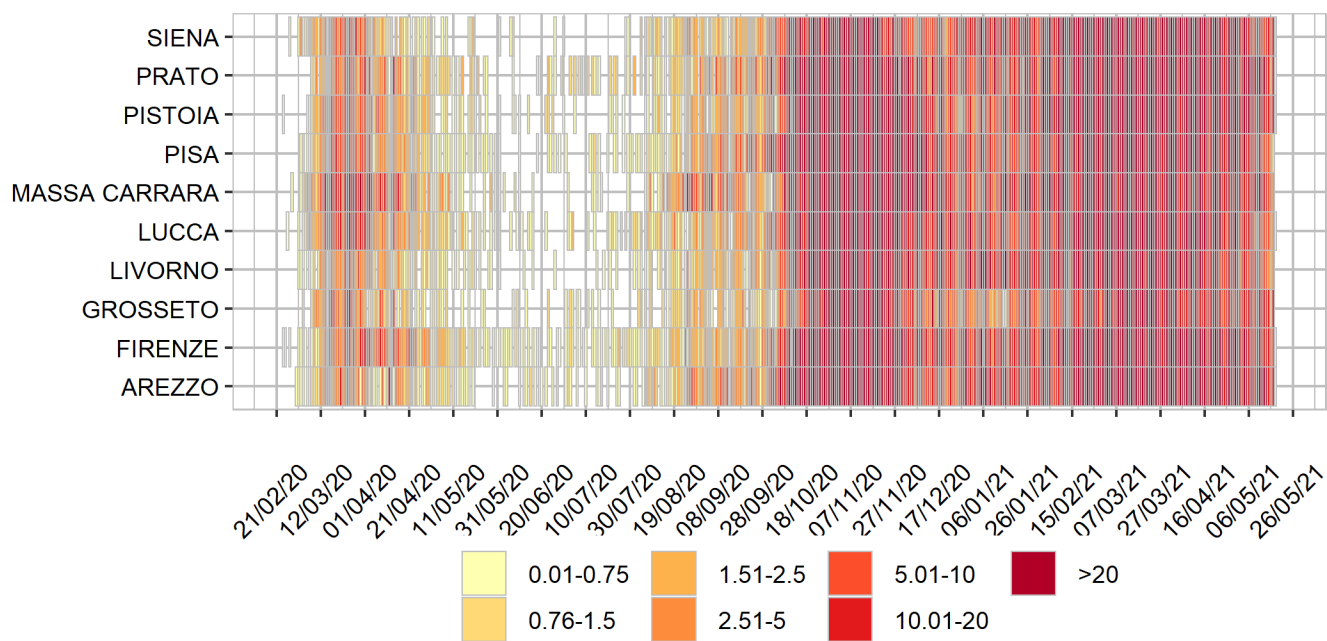

Rappresentazione dei casi di COVID-19 per provincia e comune segnalati nel periodo di monitoraggio
(per garantire il rispetto della privacy individuale, non sono rappresentate comuni/province in cui siano stati notificati meno di 5 casi confermati di COVID-19)

Mappa - province (domicilio/residenza - casi con data prelievo/diagnosi: 10/5/2021-16/5/2021) - numero casi e
incidenza per 100000

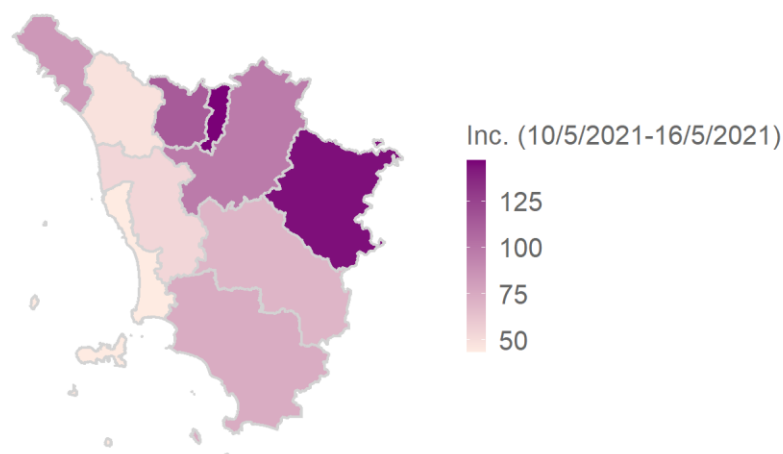
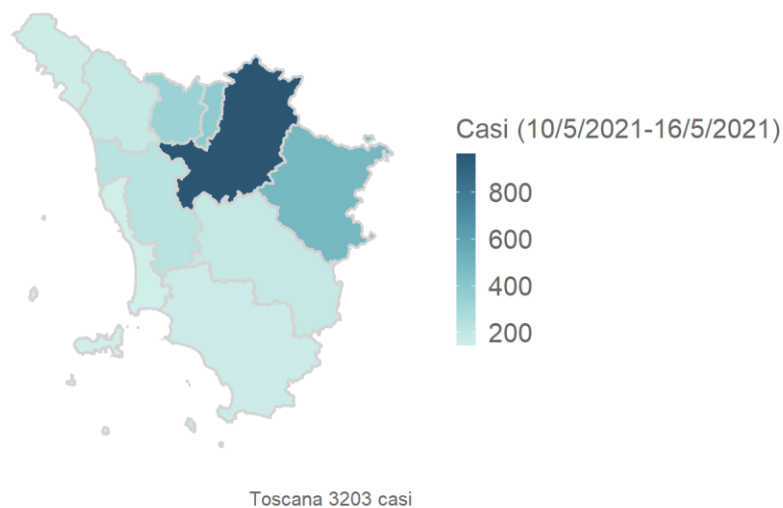

Mappa - comune (domicilio/residenza - casi con data prelievo/diagnosi: 10/5/2021-16/5/2021) - numero casi e incidenza per 100000

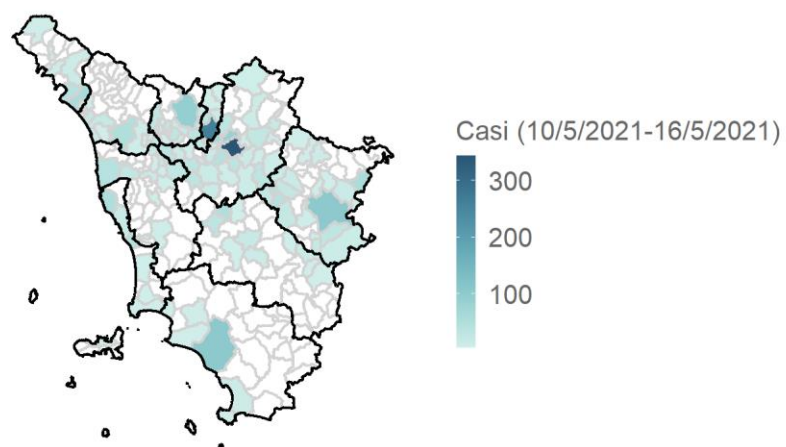

Toscana 3203 casi

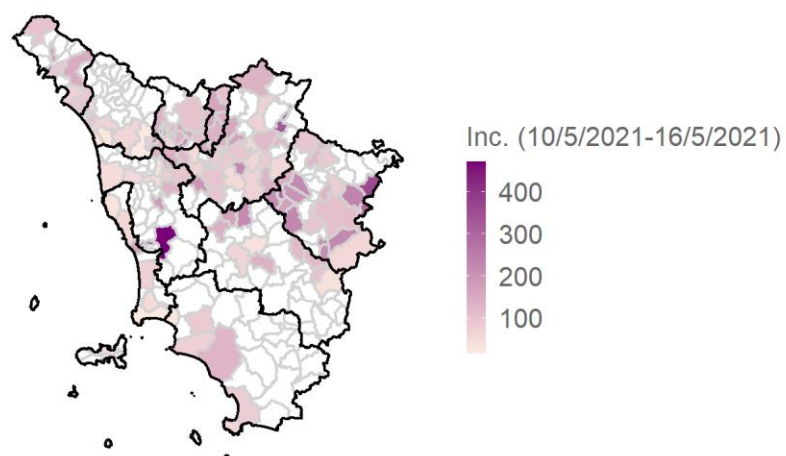

.B. comuni con numero limitato di abitanti possono avere un'incidenza alta anche con pochi casi

Rappresentazione dei casi di COVID-19 per provincia e comune segnalati dall'inizio dell'epidemia
(per garantire il rispetto della privacy individuale, non sono rappresentate comuni/province in cui siano stati notificati meno di 5 casi confermati di COVID-19)

Mappa - province (domicilio/residenza) - numero casi e incidenza per 100000

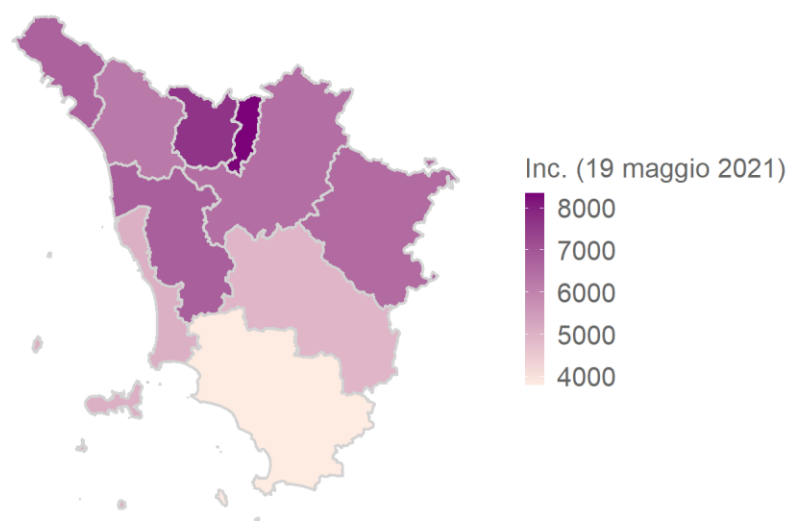
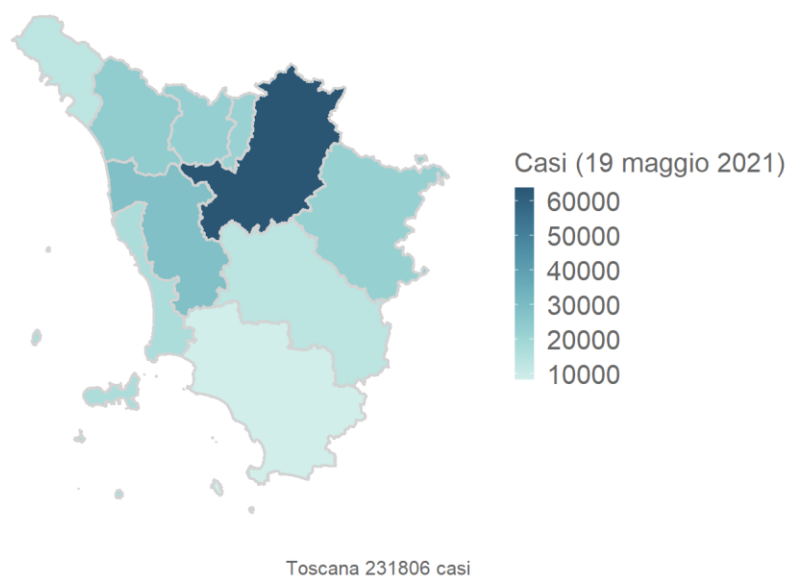

Mappa - comuni (domicilio/residenza)

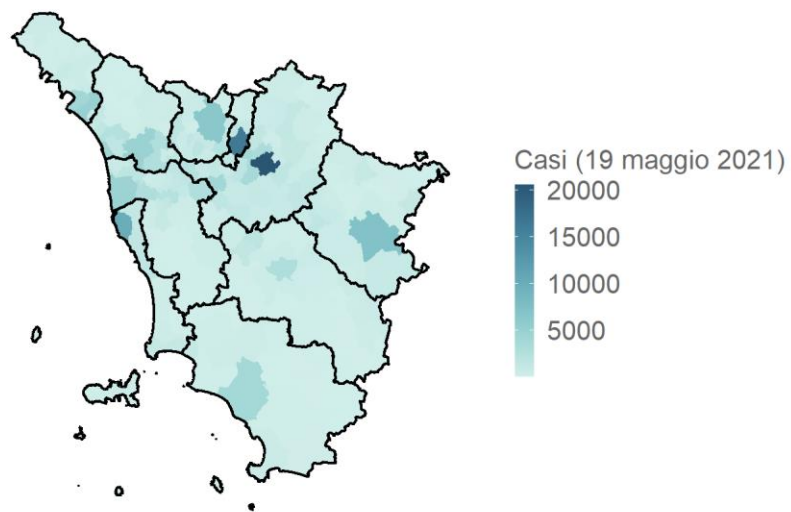

Toscana 231806 casi

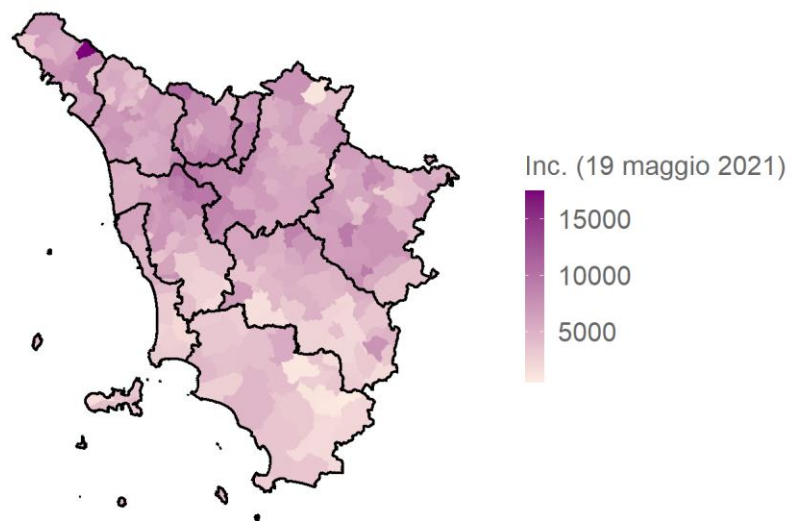

N.B. comuni con numero limitato di abitanti possono avere un'incidenza alta anche con pochi casi

Umbria

Aggiornamento epidemiologico

- Casi totali: 56374 | Incidenza cumulativa: 6517.13 per 100000
- Casi con data prelievo/diagnosi nella settimana 10/5/2021-16/5/2021: 521 | Incidenza: 60.23 per 100000
- Rt: 0.95 (CI: 0.78-1.1) [medio 14gg]

Curva epidemica

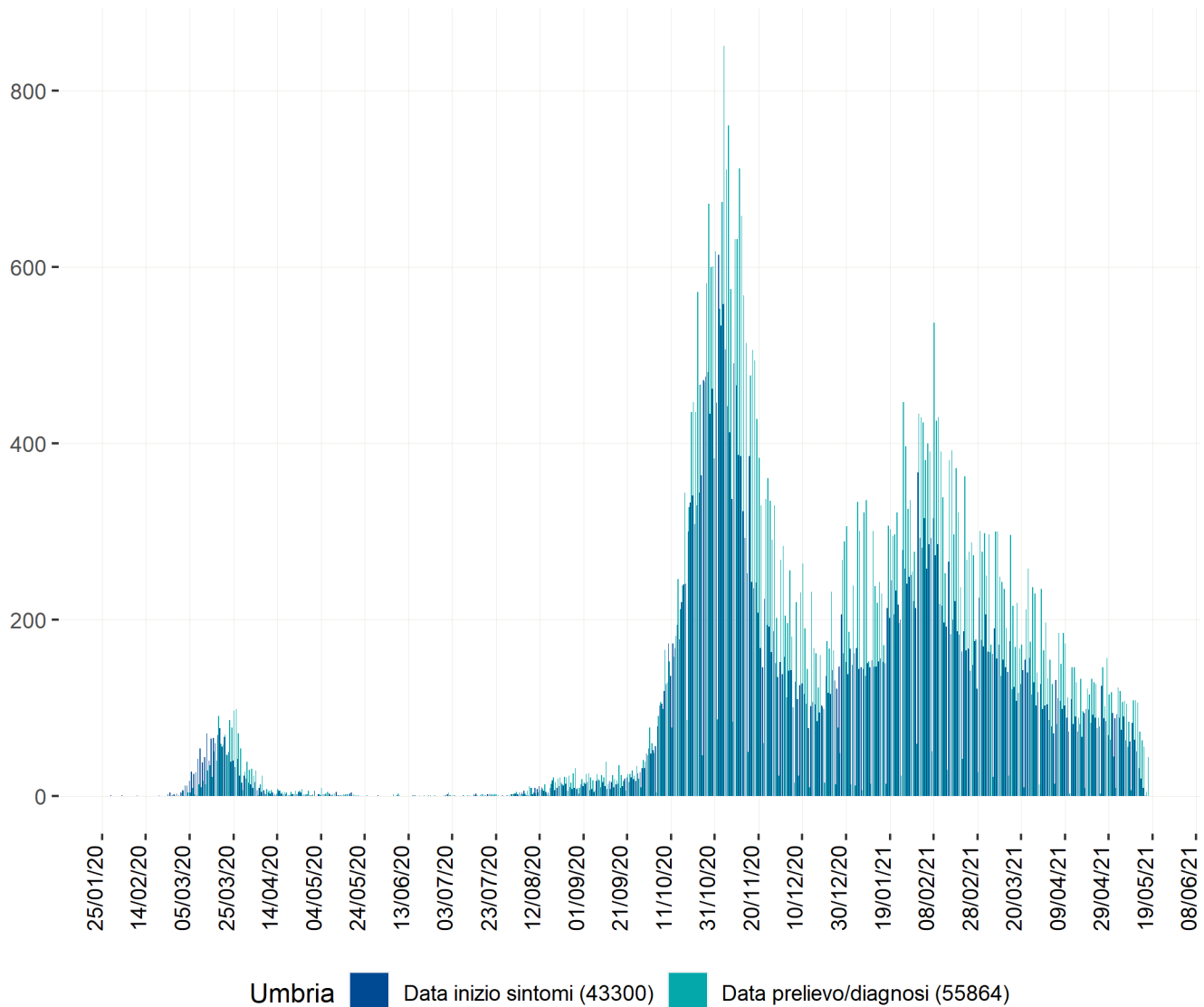

Curva epidemica comb. data inizio sintomi e data prelievo/diagnosi - la linea indica il valore della media mobile a 7gg

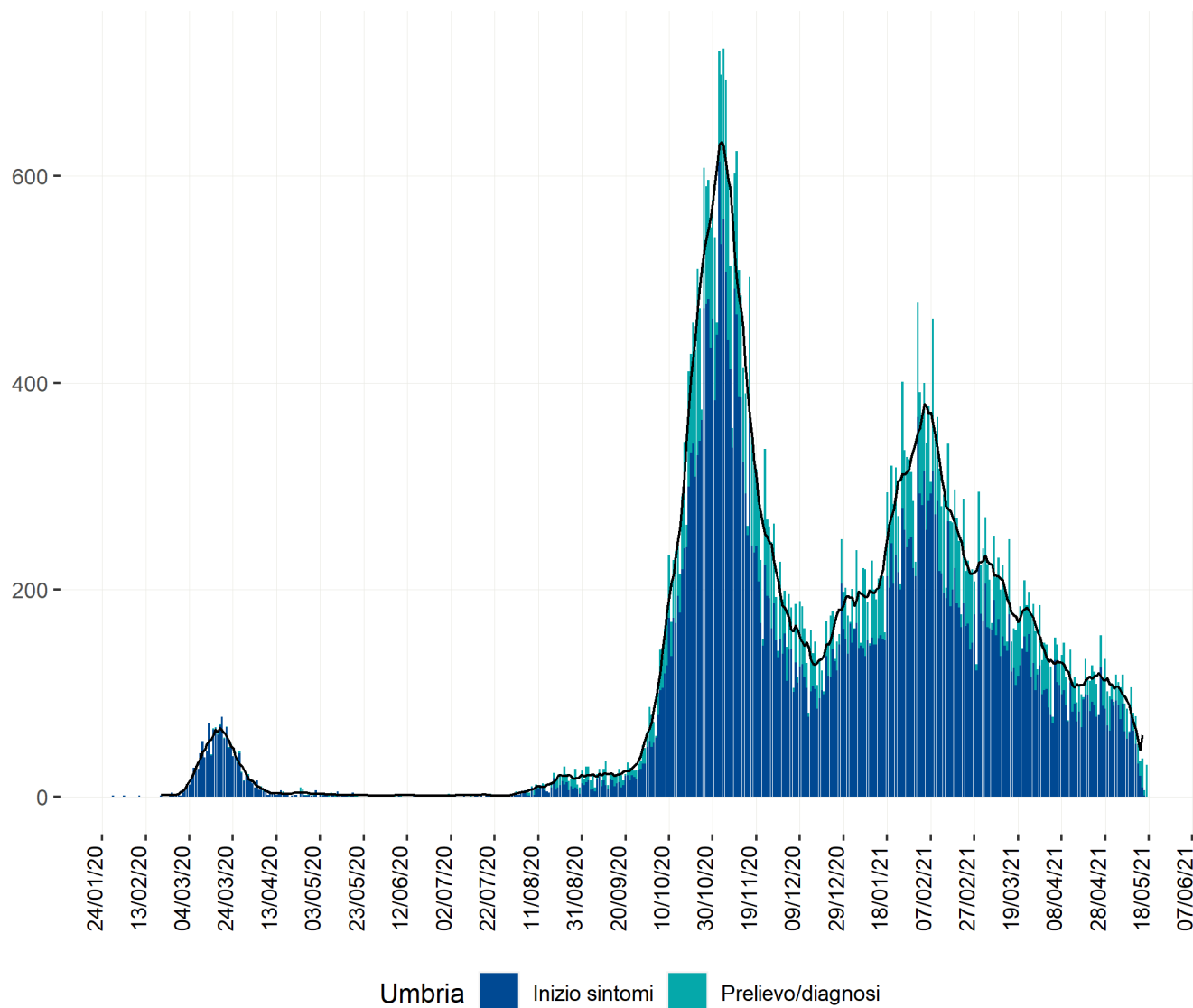

Heatmap - casi

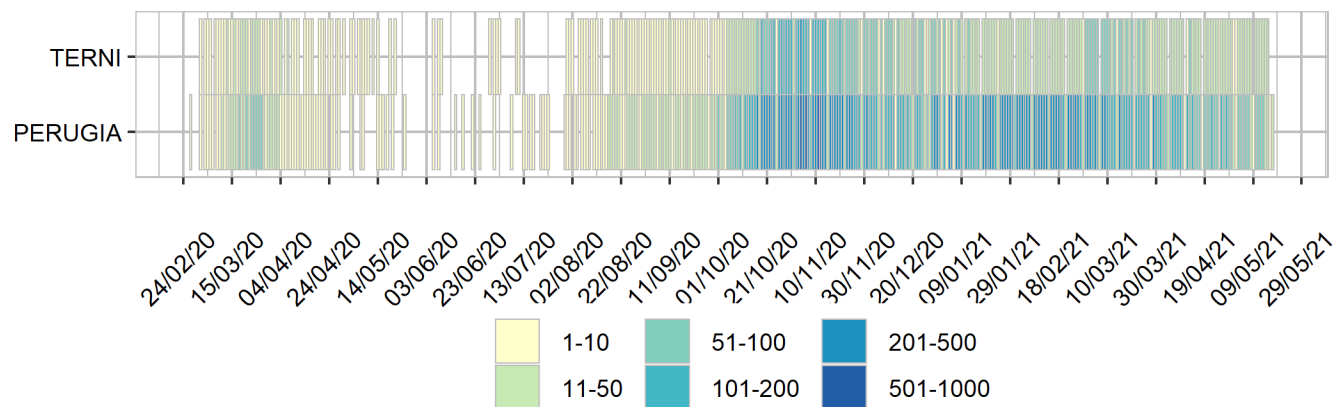

Heatmap - incidenza per 100000

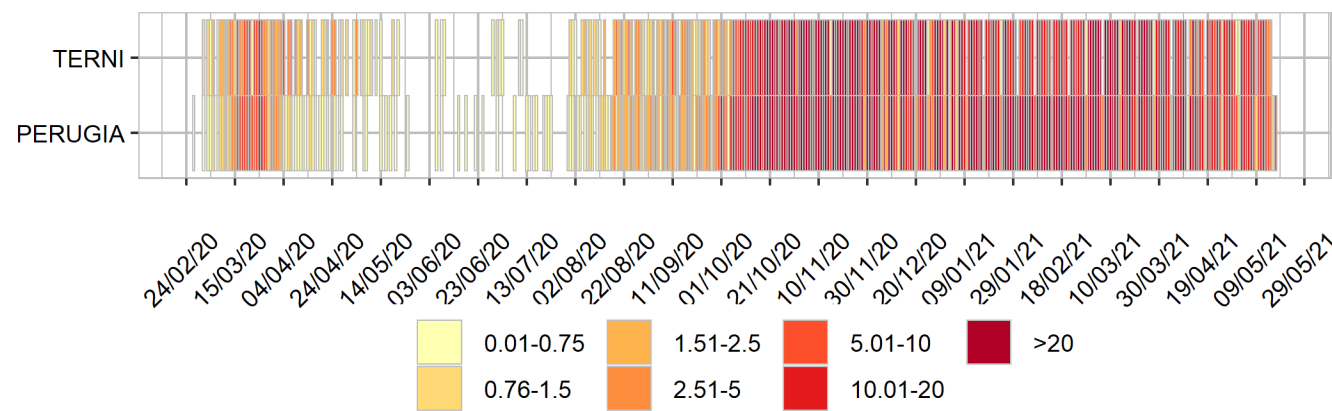

Rappresentazione dei casi di COVID-19 per provincia e comune segnalati nel periodo di monitoraggio
(per garantire il rispetto della privacy individuale, non sono rappresentate comuni/province in cui siano stati notificati meno di 5 casi confermati di COVID-19)

Mappa - province (domicilio/residenza - casi con data prelievo/diagnosi: 10/5/2021-16/5/2021) - numero casi e incidenza per 100000

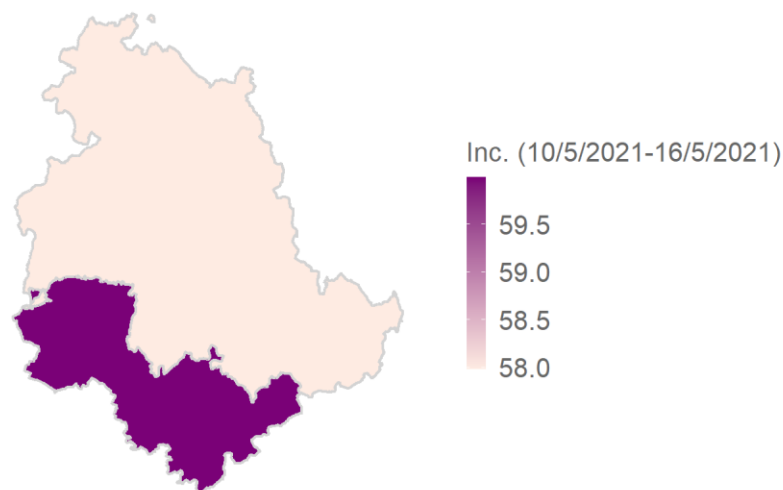
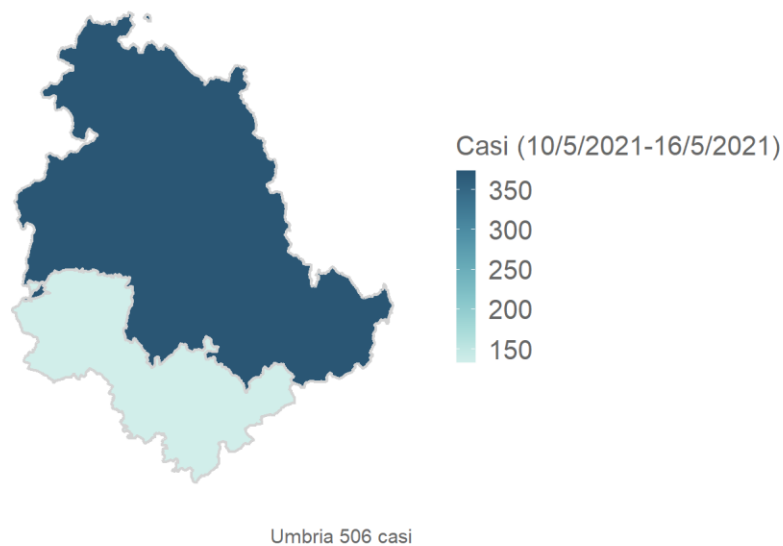

Mappa - comune (domicilio/residenza - casi con data prelievo/diagnosi: 10/5/2021-16/5/2021) - numero casi e incidenza per 100000

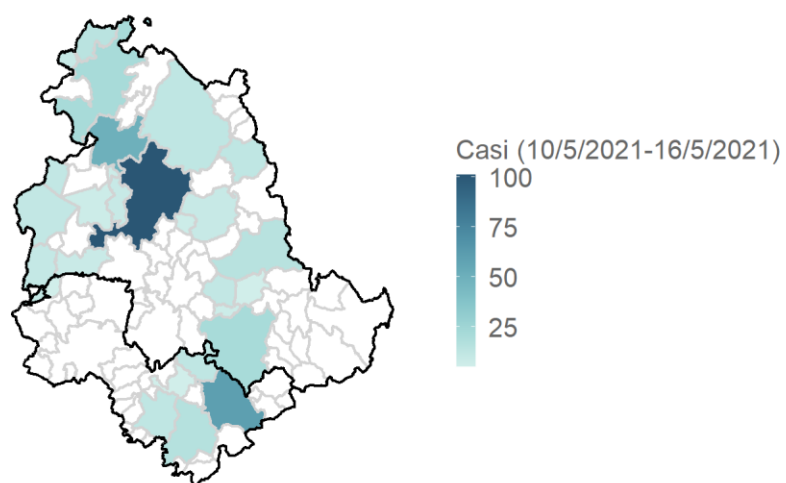

Umbria 506 casi

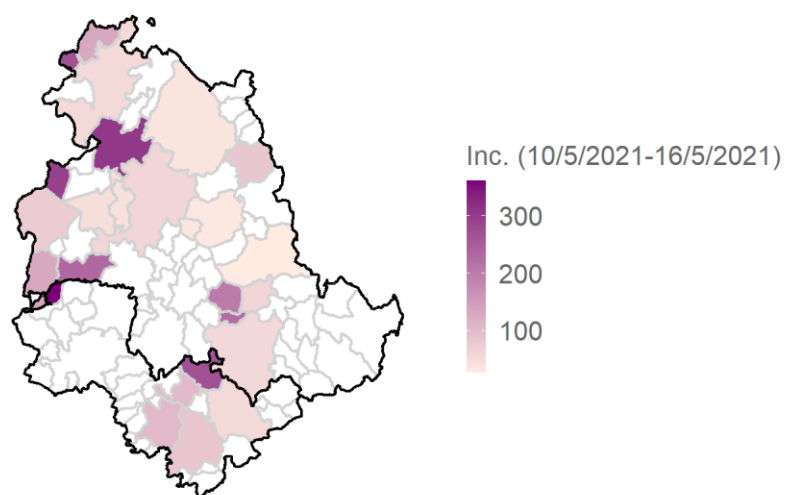

.B. comuni con numero limitato di abitanti possono avere un'incidenza alta anche con pochi casi

Rappresentazione dei casi di COVID-19 per provincia e comune segnalati dall'inizio dell'epidemia
(per garantire il rispetto della privacy individuale, non sono rappresentate comuni/province in cui siano stati notificati meno di 5 casi confermati di COVID-19)

Mappa - province (domicilio/residenza) - numero casi e incidenza per 100000

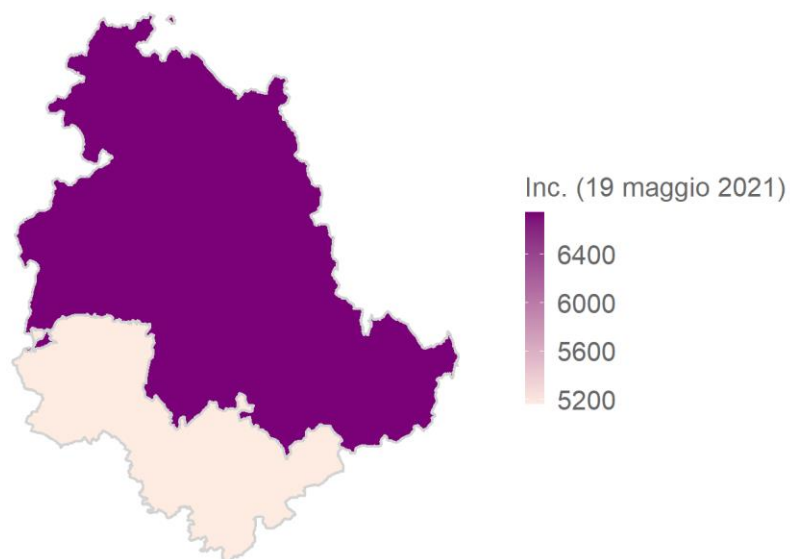
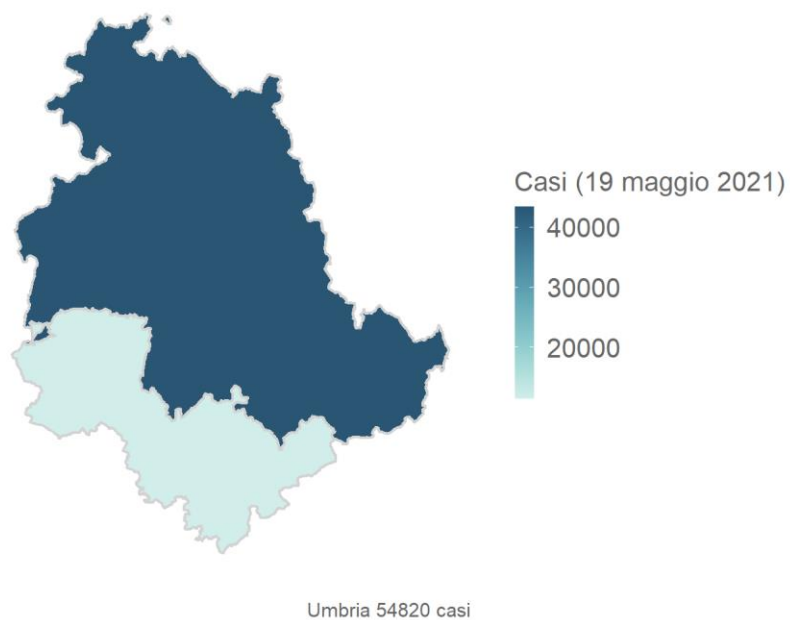

Mappa - comuni (domicilio/residenza)

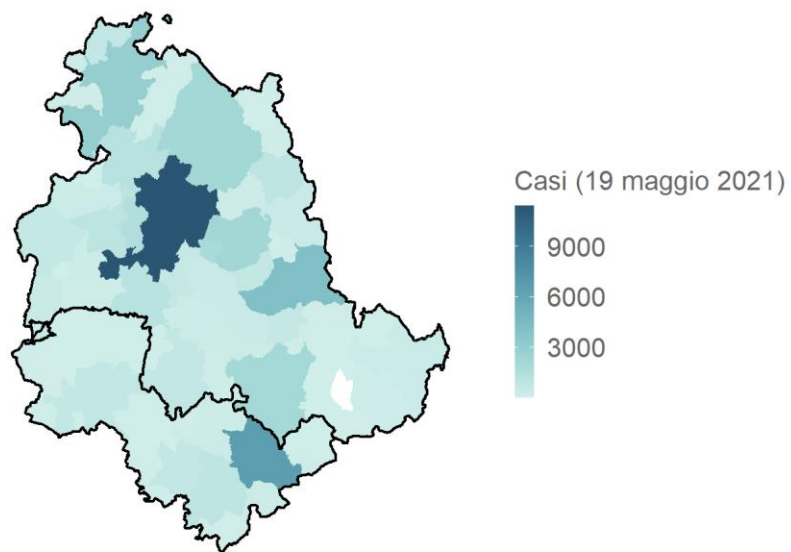

Umbria 54820 casi

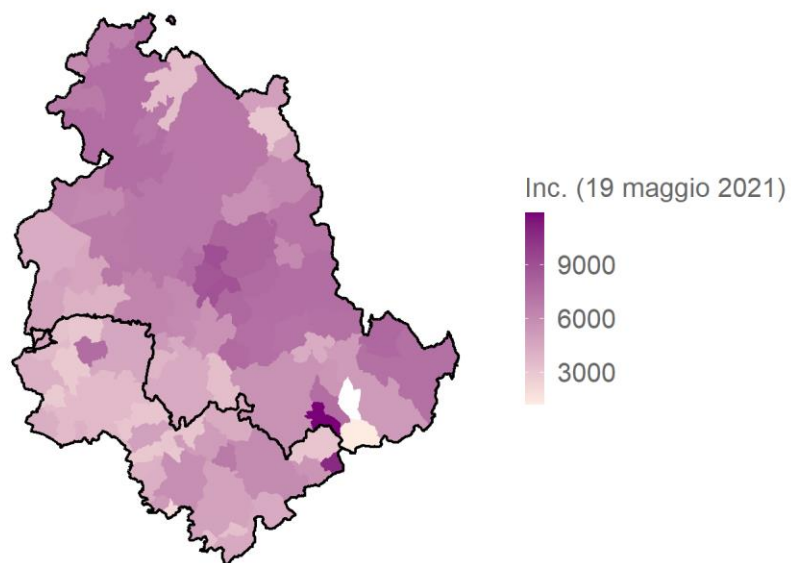

N.B. comuni con numero limitato di abitanti possono avere un'incidenza alta anche con pochi casi

Valle d'Aosta/Vallée d'Aoste

Aggiornamento epidemiologico

- Casi totali: 11365 | Incidenza cumulativa: 9173.09 per 100000
- Casi con data prelievo/diagnosi nella settimana 10/5/2021-16/5/2021: 150 | Incidenza: 121.07 per 100000
- Rt: 0.8 (CI: 0.6-1.11) [medio 14gg]

Curva epidemica

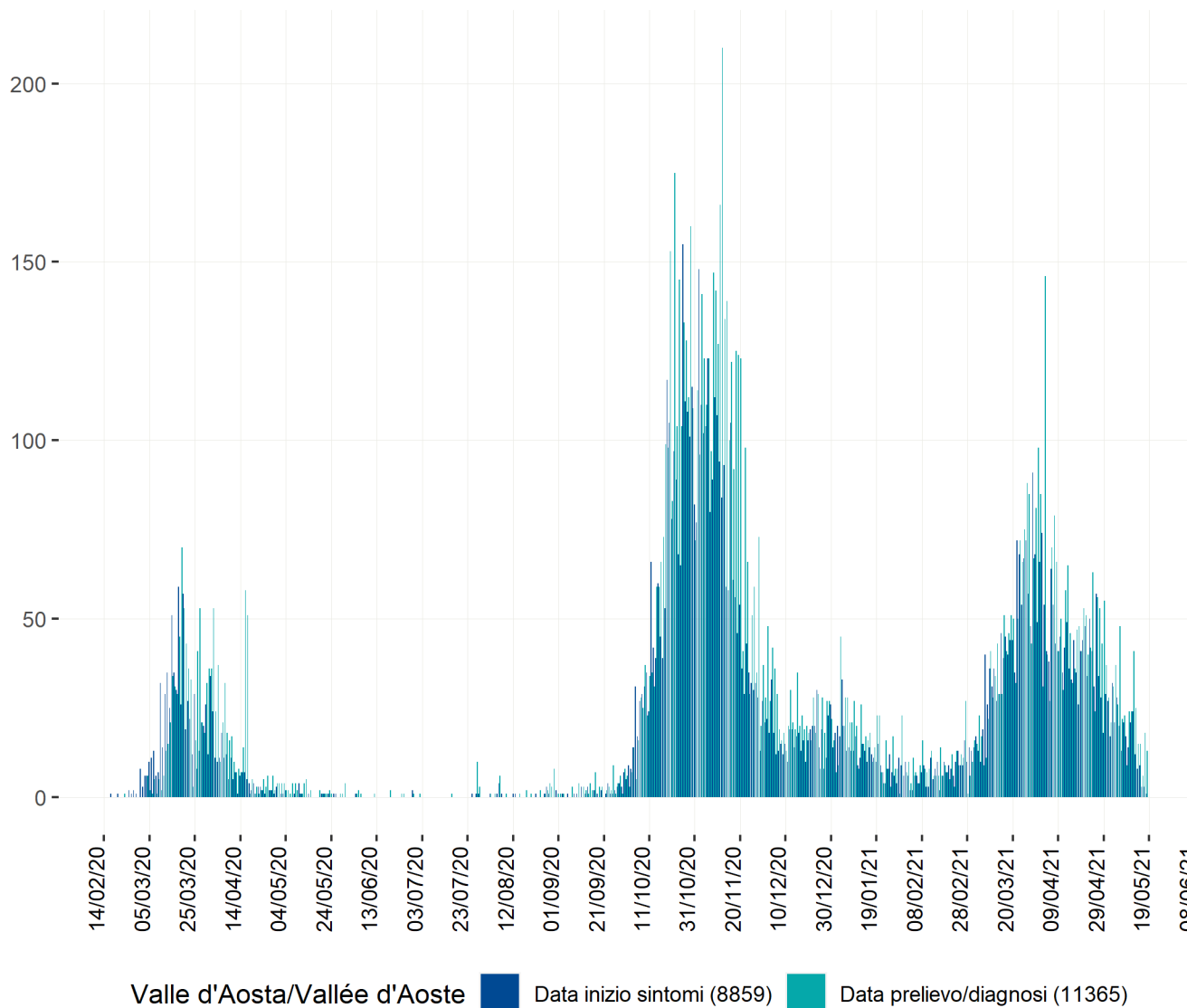

Curva epidemica comb. data inizio sintomi e data prelievo/diagnosi - la linea indica il valore della media mobile a 7gg

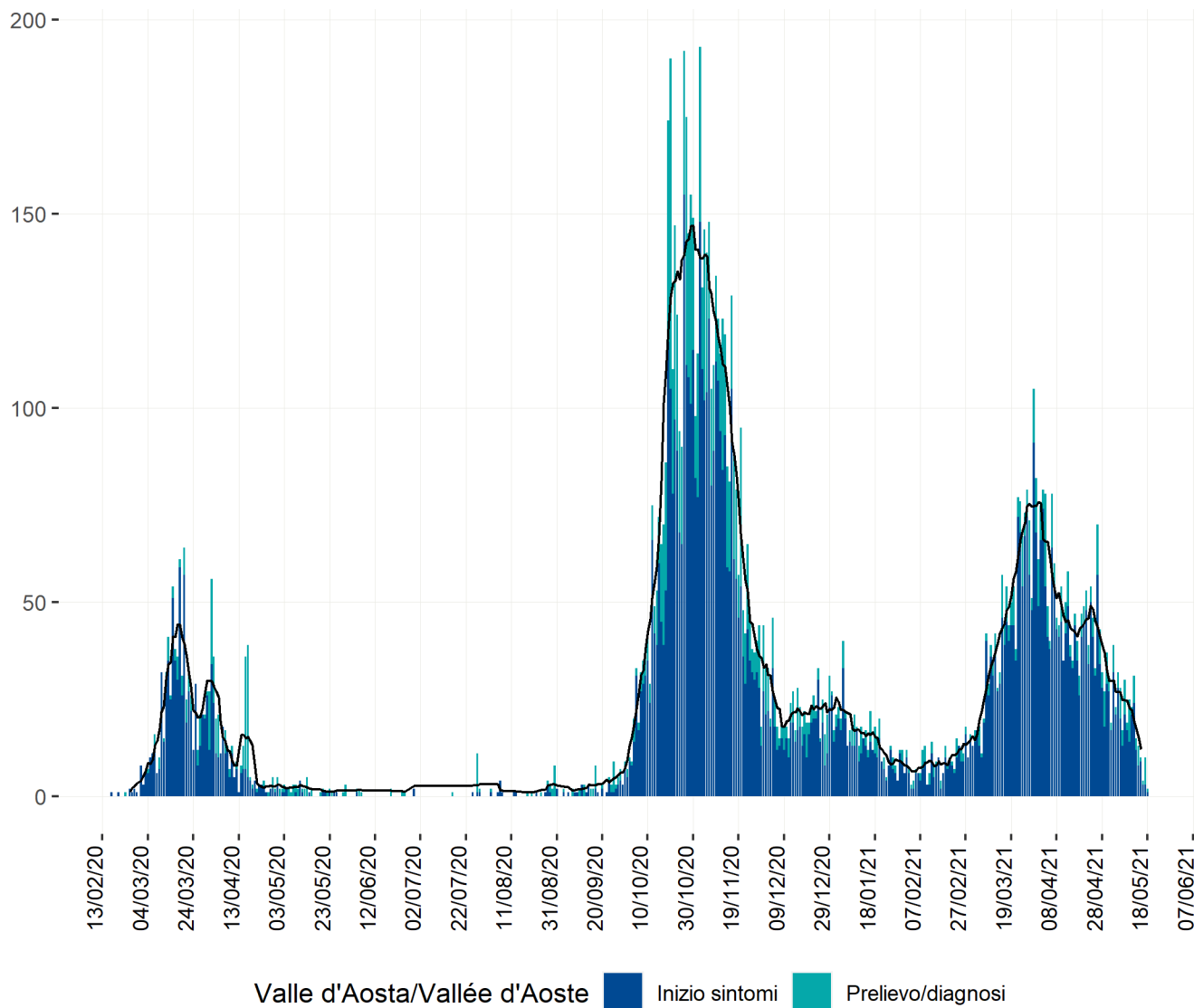

Heatmap - casi

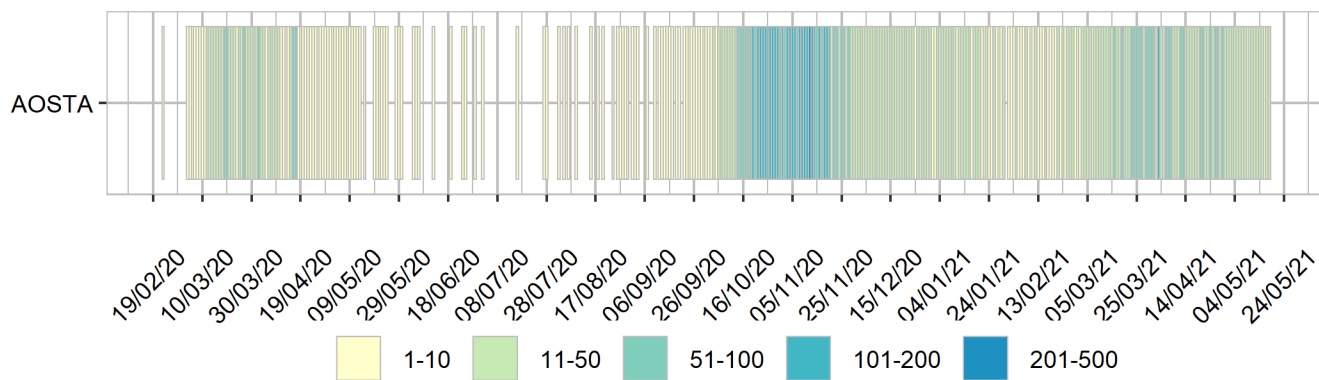

Heatmap - incidenza per 100000

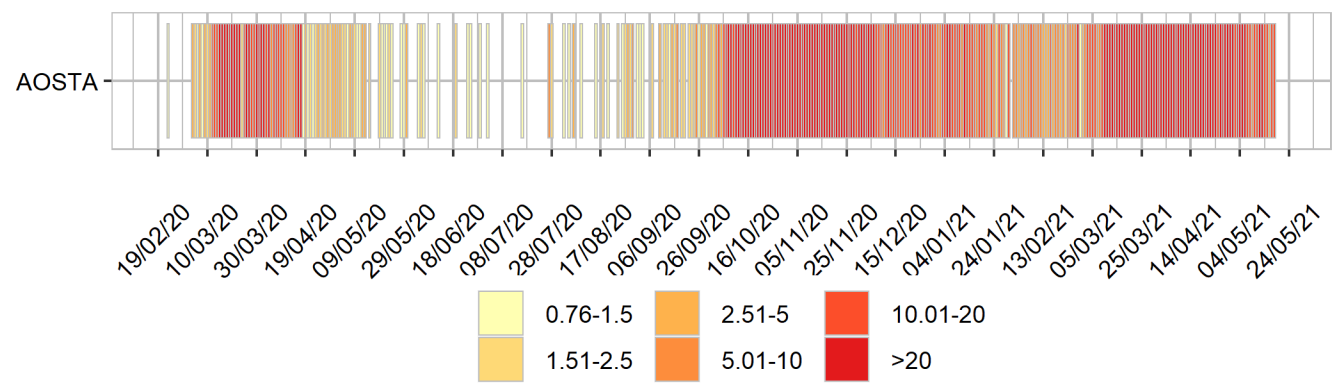

Rappresentazione dei casi di COVID-19 per provincia e comune segnalati nel periodo di monitoraggio
(per garantire il rispetto della privacy individuale, non sono rappresentate comuni/province in cui siano stati notificati meno di 5 casi confermati di COVID-19)
Mappa - province (domicilio/residenza - casi con data prelievo/diagnosi: 10/5/2021-16/5/2021) - numero casi e
incidenza per 100000

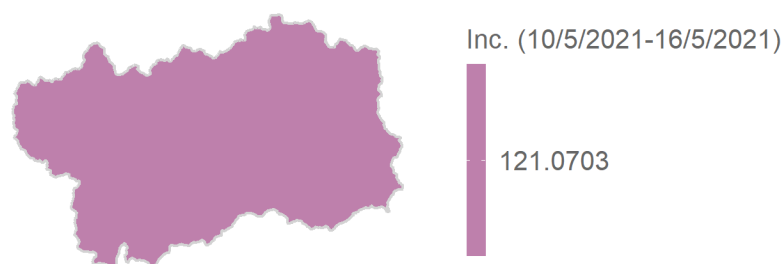
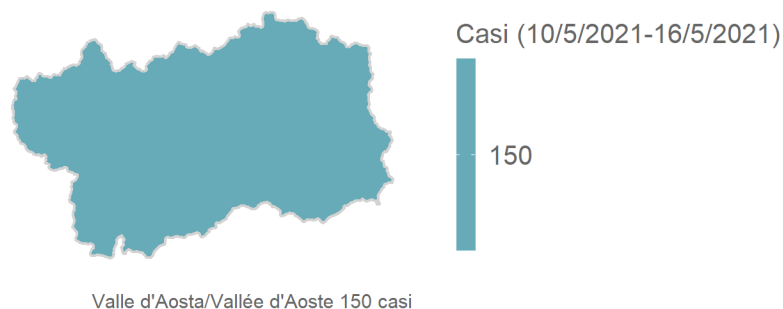

Mappa - comune (domicilio/residenza - casi con data prelievo/diagnosi: 10/5/2021-16/5/2021) - numero casi e incidenza per 100000

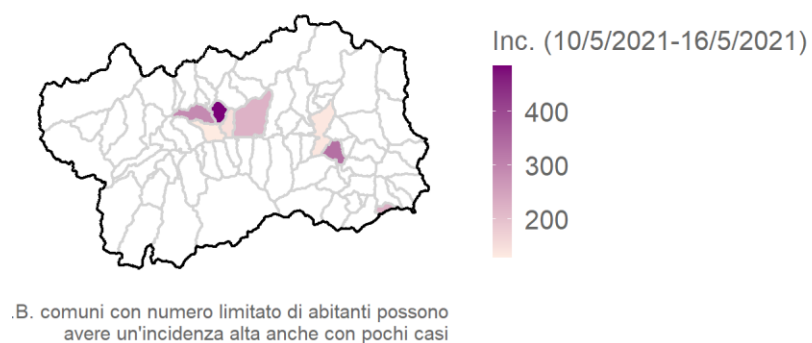
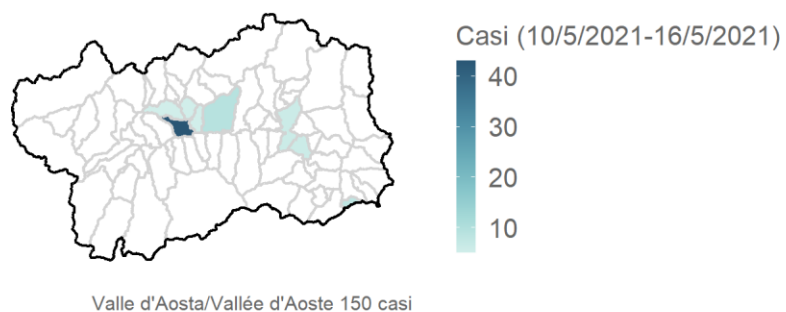

Rappresentazione dei casi di COVID-19 per provincia e comune segnalati dall'inizio dell'epidemia
(per garantire il rispetto della privacy individuale, non sono rappresentate comuni/province in cui siano stati notificati meno di 5 casi confermati di COVID-19)

Mappa - province (domicilio/residenza) - numero casi e incidenza per 100000

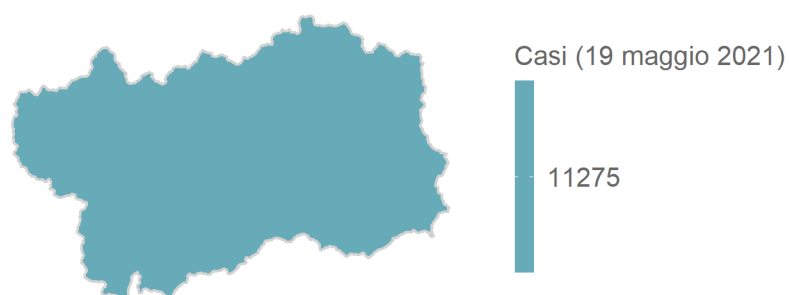

Valle d'Aosta/Vallée d'Aoste 11275 casi

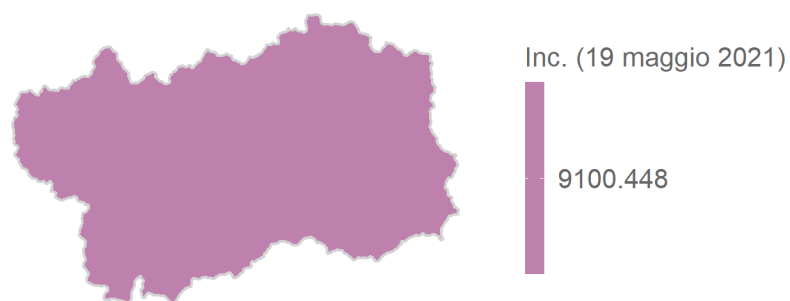

Mappa - comuni (domicilio/residenza)

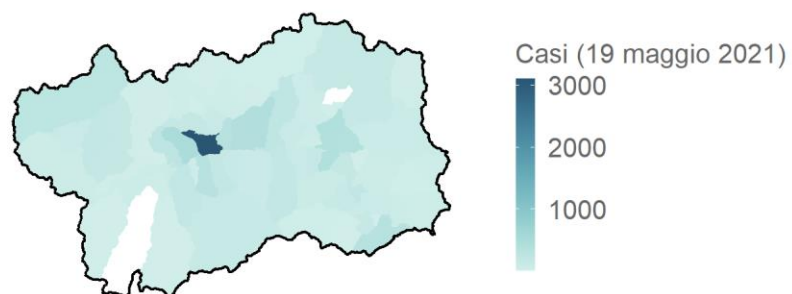

Valle d'Aosta/Vallée d'Aoste 11275 casi

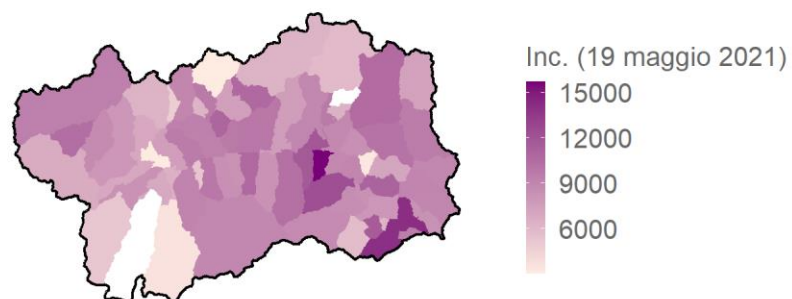

N.B. comuni con numero limitato di abitanti possono avere un'incidenza alta anche con pochi casi

Veneto

Aggiornamento epidemiologico

- Casi totali: 421843 | Incidenza cumulativa: 8693.4 per 100000
- Casi con data prelievo/diagnosi nella settimana 10/5/2021-16/5/2021: 2463 | Incidenza: 50.76 per 100000
- Rt: 0.76 (CI: 0.66-0.92) [medio 14gg]

Curva epidemica

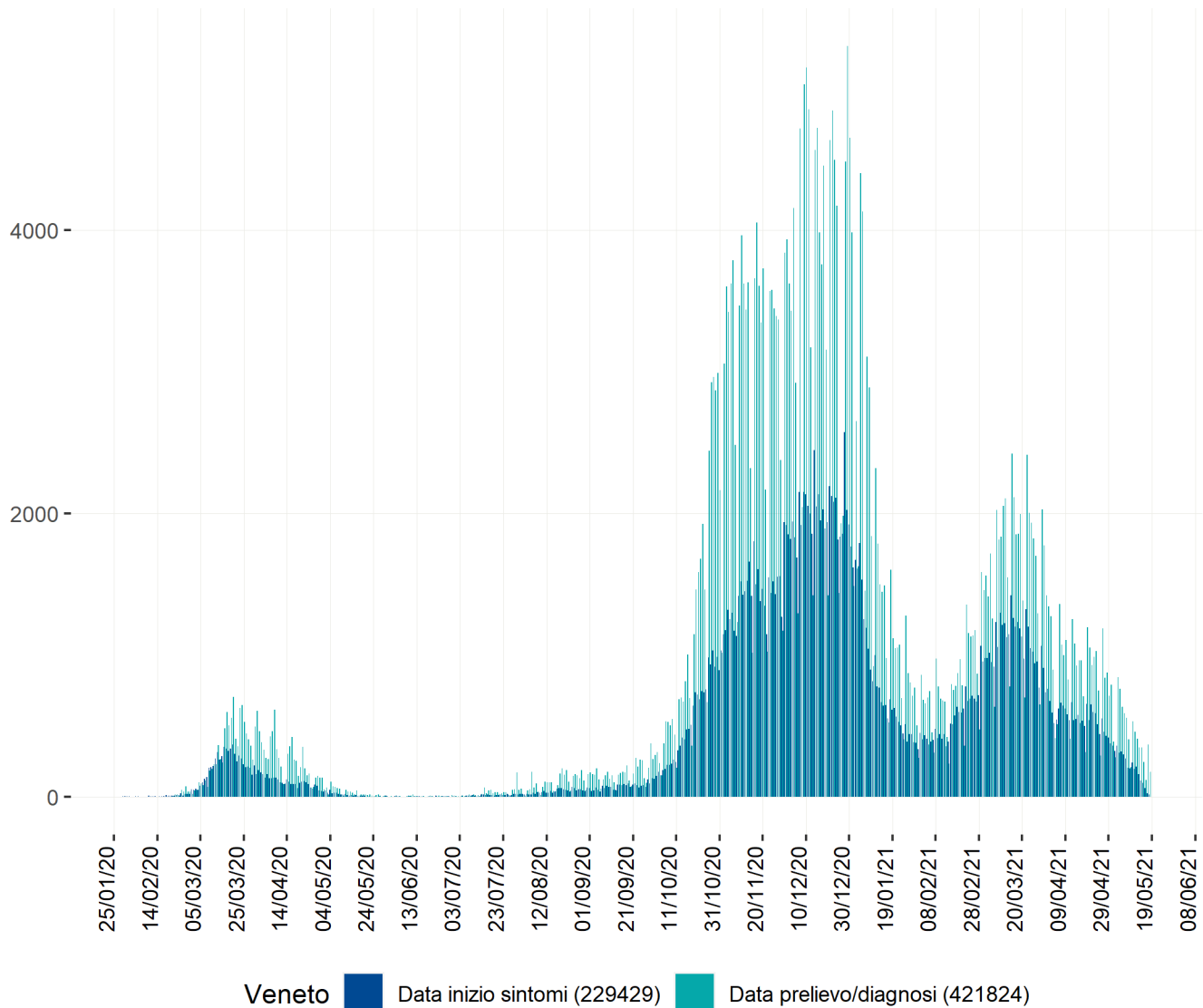

Curva epidemica comb. data inizio sintomi e data prelievo/diagnosi - la linea indica il valore della media mobile a 7gg

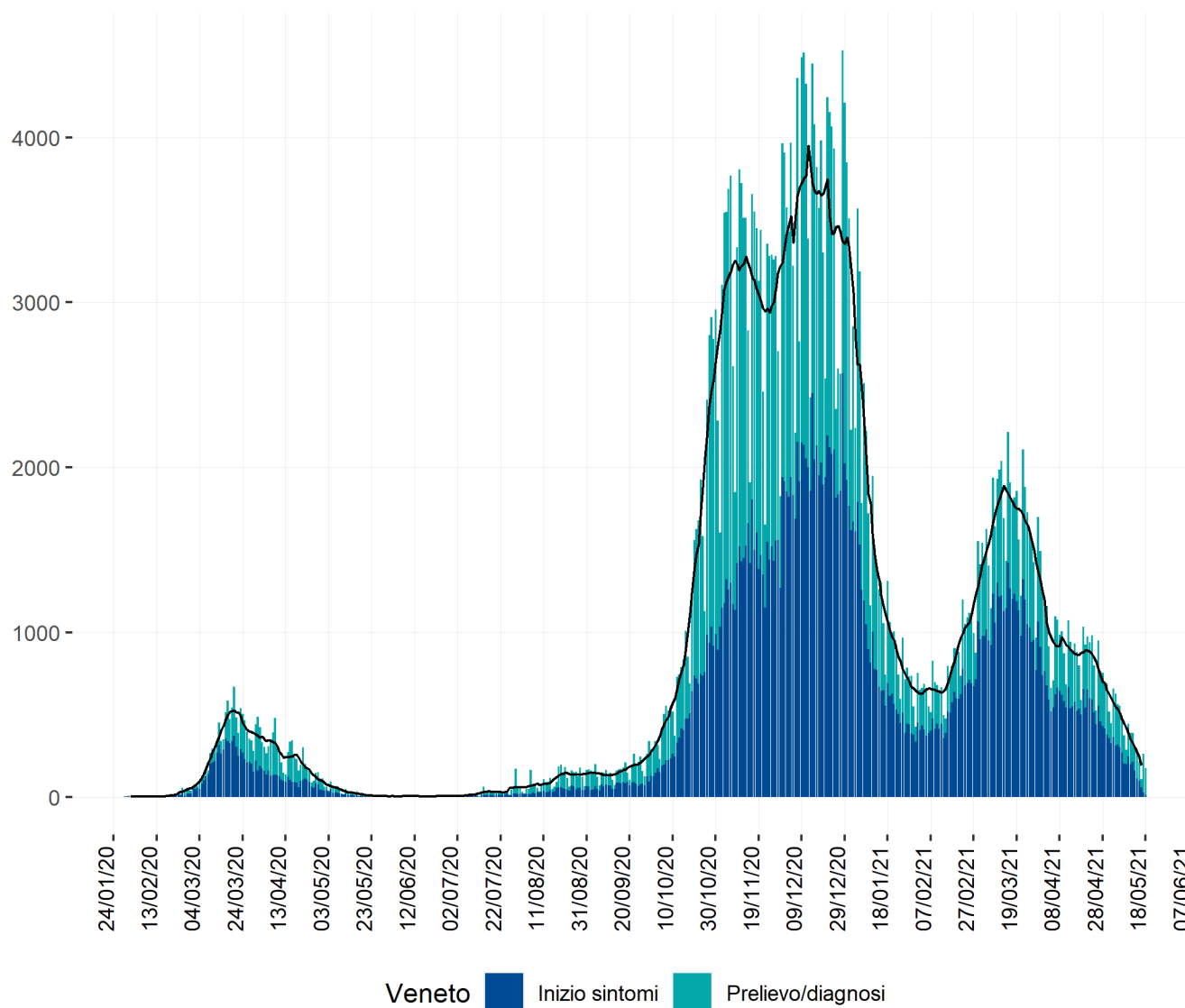

Heatmap - casi

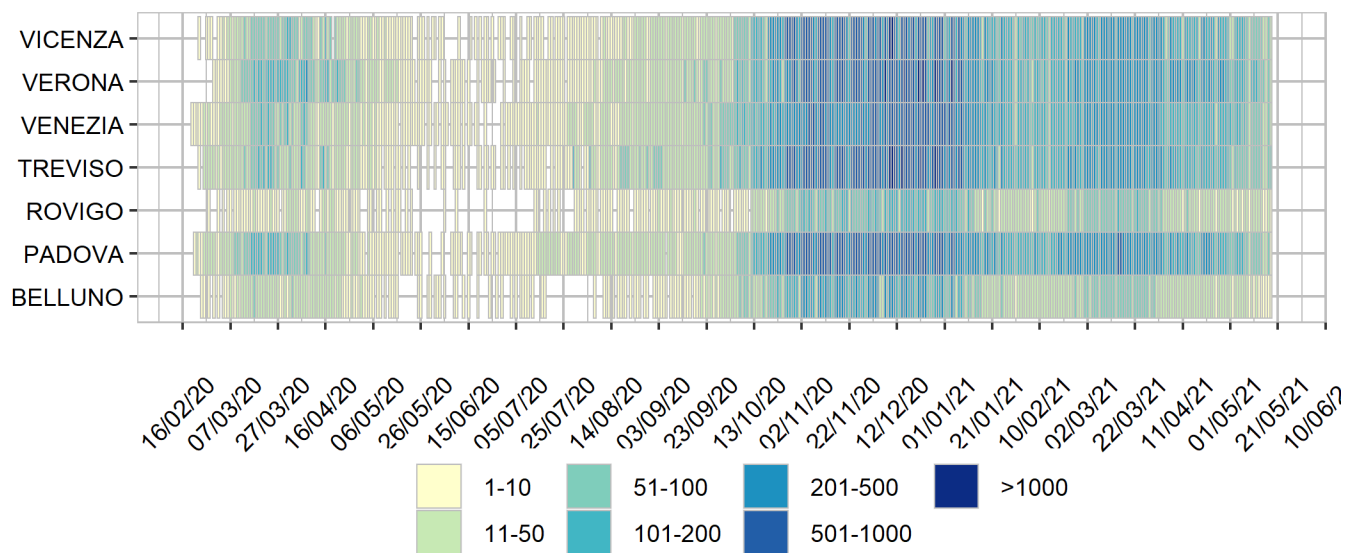

Heatmap - incidenza per 100000

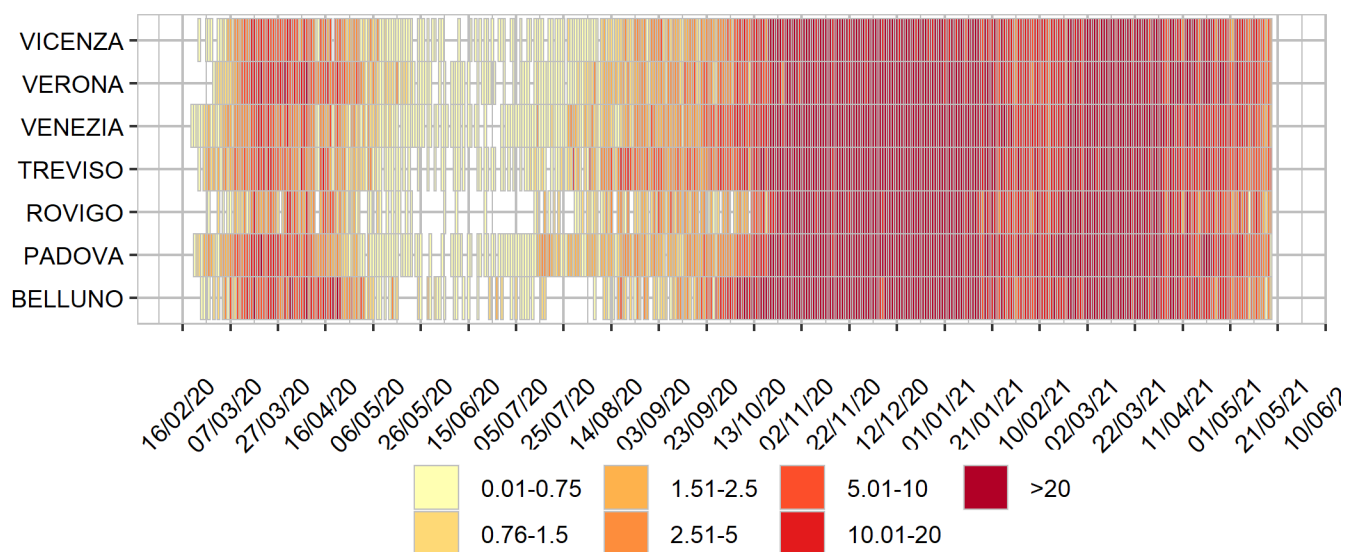

Rappresentazione dei casi di COVID-19 per provincia e comune segnalati nel periodo di monitoraggio
(per garantire il rispetto della privacy individuale, non sono rappresentate comuni/province in cui siano stati notificati meno di 5 casi confermati di COVID-19)

Mappa - province (domicilio/residenza - casi con data prelievo/diagnosi: 10/5/2021-16/5/2021) - numero casi e incidenza per 100000

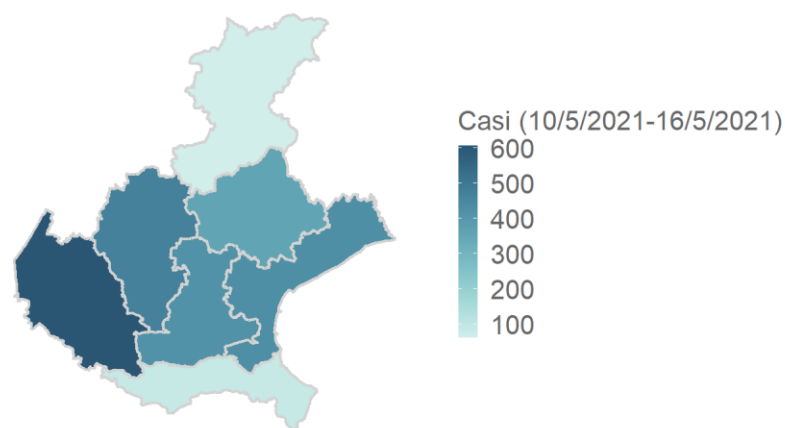

Veneto 2425 casi

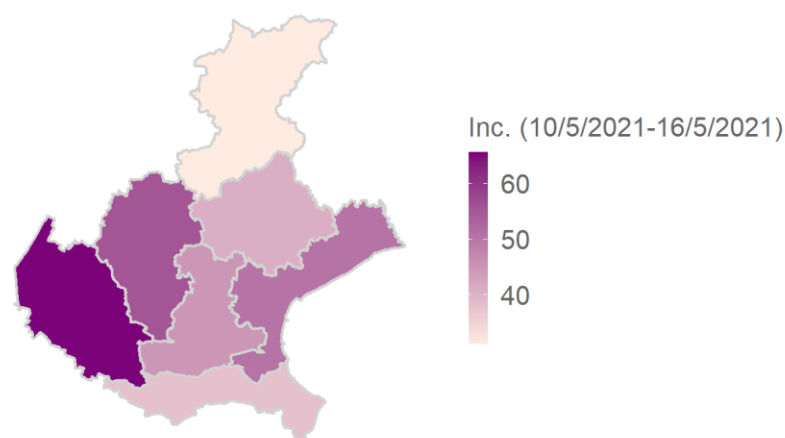

Mappa - comune (domicilio/residenza - casi con data prelievo/diagnosi: 10/5/2021-16/5/2021) - numero casi e incidenza per 100000

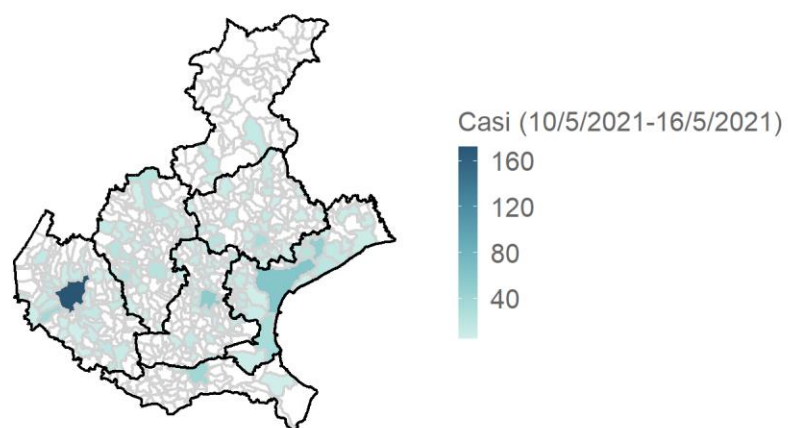

Veneto 2425 casi

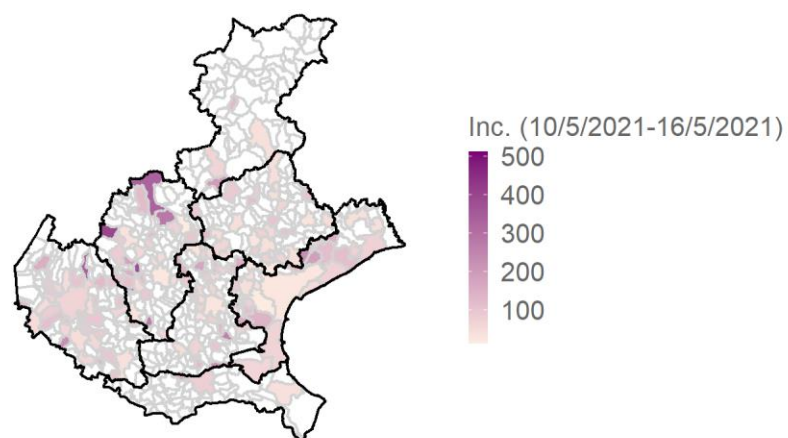

B. comuni con numero limitato di abitanti possono avere un'incidenza alta anche con pochi casi

Rappresentazione dei casi di COVID-19 per provincia e comune segnalati dall'inizio dell'epidemia
(per garantire il rispetto della privacy individuale, non sono rappresentate comuni/province in cui siano stati notificati meno di 5 casi confermati di COVID-19)

Mappa - province (domicilio/residenza) - numero casi e incidenza per 100000

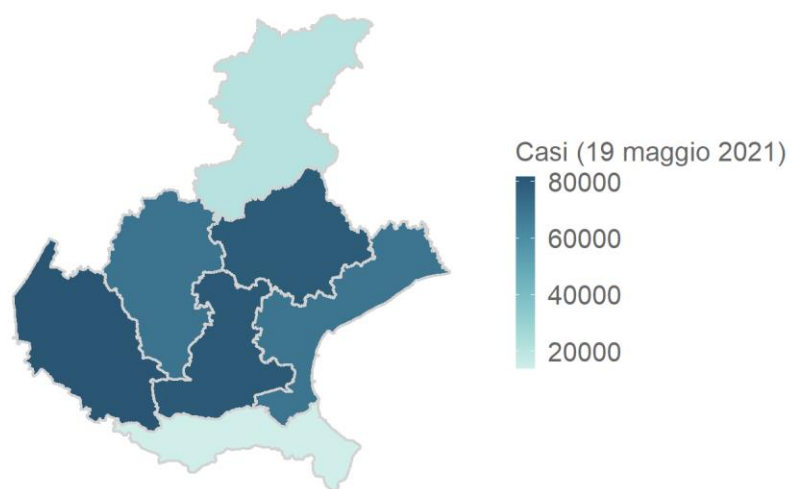

Veneto 415515 casi

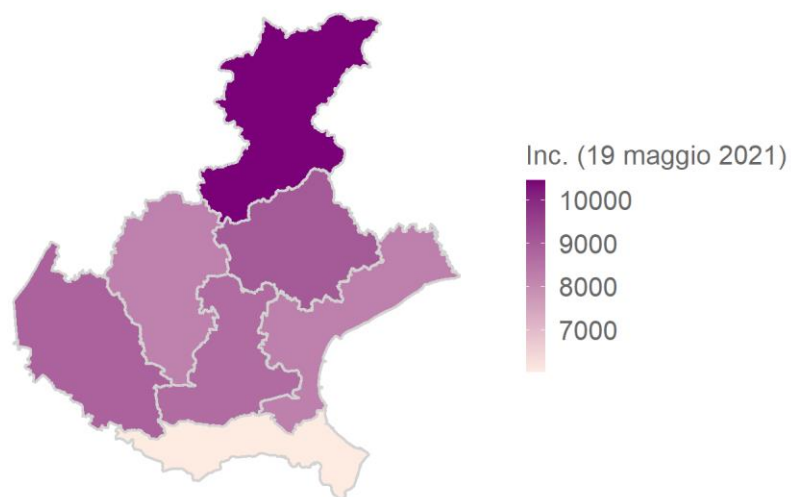

Mappa - comuni (domicilio/residenza)

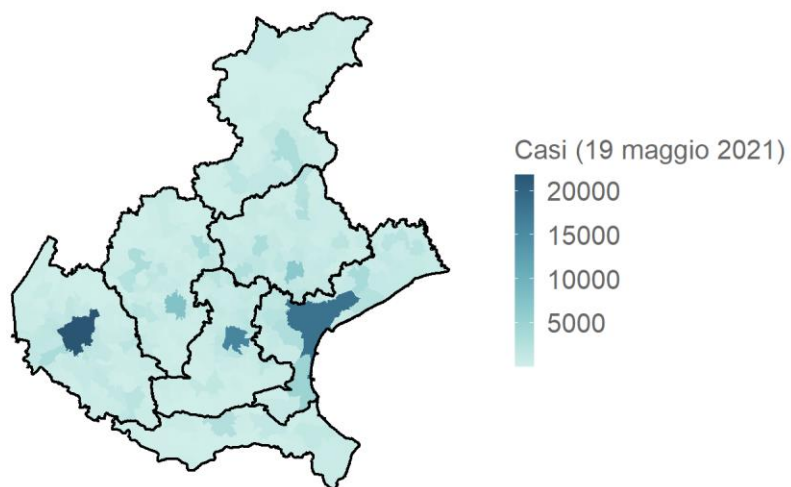

Veneto 415515 casi

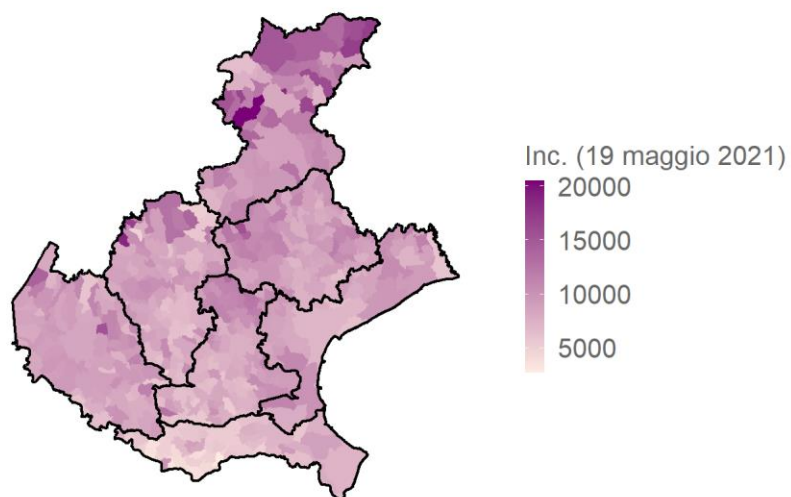

N.B. comuni con numero limitato di abitanti possono avere un'incidenza alta anche con pochi casi

