

**L'alimentazione dei bambini  
nei primi 1000 giorni di vita in caso  
di emergenze umanitarie e catastrofi naturali:  
l'Italia è pronta?**



Save the Children

unicef  per ogni bambino

## **Il Tavolo Tecnico Operativo sull'Allattamento al Seno (TAS) e le azioni a supporto dell'allattamento in Italia**

*Guglielmo salvatori, UO di Terapia Intensiva Neonatale, Ospedale Pediatrico Bambino Gesù', Roma*

*Riccardo Davanzo, Pediatria & Neonatologia, ASM, Matera*

Con il patrocinio di



8 ottobre 2018  
Istituto Superiore di Sanità, Roma



*Per quanto concerne i moderatori, relatori, formatori, tutor, docenti è richiesta dall'Accordo Stato-Regioni apposita dichiarazione esplicita dell'interessato, di trasparenza delle fonti di finanziamento e dei rapporti con soggetti portatori di interessi commerciali relativi agli ultimi due anni, esclusivamente nel caso in cui si configuri un eventuale conflitto interesse. La documentazione deve essere disponibile presso il Provider e conservata per almeno 5 anni.*

### **Dichiarazione sul Conflitto di Interessi**

Il sottoscritto **dr Guglielmo Salvatori** in qualità di relatore

ai sensi dell'art. 3.3 sul Conflitto di Interessi, pag. 18,19 dell'Accordo Stato-Regione del 19 aprile 2012,  
da tenersi per conto di **SIN n. 556**

#### ***Dichiara***

che negli ultimi due anni **NON** ha avuto rapporti anche di finanziamento con soggetti portatori di interessi commerciali in campo sanitario

# Il Ministero della Salute e l'allattamento al seno

[http://www.salute.gov.it/portale/temi/p2\\_6.jsp?lingua=italiano&id=1468&area=nutrizione&menu=allattamento](http://www.salute.gov.it/portale/temi/p2_6.jsp?lingua=italiano&id=1468&area=nutrizione&menu=allattamento)



- ▶ L'allattamento al seno (AS) è un diritto fondamentale dei bambini così come ed è un diritto delle loro mamme essere sostenute nella realizzazione del loro desiderio di allattare
  
- ▶ Attraverso le «**Linee di indirizzo nazionali su protezione, promozione e sostegno dell'allattamento al seno**» (Dicembre 2007)
  - Riconosce che l'allattamento al seno costituisce il modo di alimentazione naturale e normale nella prima infanzia poiché il latte materno fornisce tutti i nutrienti di cui il lattante ha bisogno nei primi sei mesi di vita
  
  - Sottolinea che l'AS costituisce un beneficio per la salute della donna

# Il Ministero della Salute e l'allattamento al seno

[http://www.salute.gov.it/portale/temi/p2\\_6.jsp?lingua=italiano&id=1468&area=nutrizione&menu=allattamento](http://www.salute.gov.it/portale/temi/p2_6.jsp?lingua=italiano&id=1468&area=nutrizione&menu=allattamento)

- Gli effetti positivi sulla salute del bambino e della madre, perdurando, fanno della protezione, promozione e sostegno dell'allattamento al seno **uno degli interventi di salute pubblica più rilevanti in termini di efficacia e di rapporto costo-beneficio**



# Il Ministero della Salute e l'allattamento al seno

[http://www.salute.gov.it/portale/temi/p2\\_6.jsp?lingua=italiano&id=1468&area=nutrizione&menu=allattamento](http://www.salute.gov.it/portale/temi/p2_6.jsp?lingua=italiano&id=1468&area=nutrizione&menu=allattamento)



- Il Ministero raccomanda **perciò**, come misura di salute pubblica, che i bambini siano allattati **esclusivamente al seno fino a sei mesi** e che l'allattamento al seno **continui poi**, con adeguati alimenti complementari, fino a che la madre e il bambino lo desiderino, **anche dopo l'anno di vita**



# Tavolo Tecnico operativo interdisciplinare per la promozione dell'allattamento al seno



- ▶ Il Ministero della Salute, seguendo le indicazioni delle «Linee di Indirizzo Nazionali su protezione, promozione e sostegno dell'AS» ha istituito il **Comitato Nazionale Multisettoriale per l'AS** (decreto 15/04/2008), rinominato **Tavolo Tecnico operativo interdisciplinare per la promozione dell'AS (TAS)** (Dicembre 2012, rinnovato a Maggio 2017)

# Che cos'è il TAS ?

Dal sito del Ministero della Salute



- ▶ Al TAS sono state attribuite **funzioni di proposta e orientamento**
  
- ▶ E' finalizzato a favorire **protezione**, **promozione** e **sostegno** dell'AS e a diffondere, presso la popolazione, la consapevolezza dell'importanza dell'allattamento materno come norma naturale, di valore culturale e sociale
  
- ▶ Per raggiungere tali obiettivi sono necessarie
  - **Una adeguata organizzazione ospedaliera** (per esempio il rooming-in)
  - **Buone pratiche ostetriche e neonatologiche** che non interferiscano con l'AS
  - **Personale sanitario** con sufficienti **conoscenze** sulla lattazione umana e corrette **competenze** per sostenere la continuazione dell'AS

# Che cos'è il TAS ?

*Dal sito del Ministero della Salute*



- ▶ Il TAS segue una politica di **collaborazione** con i referenti della promozione dell'allattamento al seno attivi sul territorio nazionale e locale, nonché con società scientifiche ed istituti aventi finalità scientifica



## Componenti del tavolo

- Riccardo Davanzo - Presidente – ASM Ospedale Madonna delle Grazie (MT)
- Gaetana Ferri - Ministero della salute – Direttore Generale, Direzione generale per l'igiene e la sicurezza degli alimenti e la nutrizione
- Giuseppe Plutino - Ministero della salute - Direzione generale per l'igiene e la sicurezza degli alimenti e la nutrizione
- Roberto Copparoni - Ministero della salute - Direzione generale per l'igiene e la sicurezza degli alimenti e la nutrizione
- Maria Grazia Privitera - Ministero della salute - Direzione generale della prevenzione sanitaria
- Marco Silano - Istituto Superiore di Sanità
- Simona Di Mario - Coordinamento Commissione Salute
- Edda Pellegrini - Coordinamento Commissione Salute
- Guglielmo Salvatori - Rappresentante Medici pediatri
- Giuseppe Canzone - Rappresentante dei Medici ginecologi-ostetrici
- Maria Vicario - Federazione nazionale dei collegi delle ostetriche (FNCO)
- Chiara Toti - Rappresentante delle Associazioni e ONG per l'allattamento al seno
- Vanda Lanzafame - Ministero dell'istruzione università e ricerca
- Adriana Ciampa - Ministero del lavoro e politiche sociali
- Silvia D'Oro - Dipartimento per le pari opportunità

✓ «Ai componenti del comitato non spettano compensi o rimborso spese a qualsiasi titolo dovuti»

# Attività del TAS sulla Promozione dell'Allattamento al Seno

Presidente: dott. Riccardo Davanzo, Anni di attività: 2012-2018



- ▶ Proposta di monitoraggio dell'AS su base regionale
- ▶ AS nelle strutture sanitarie (Survey 2014)
- ▶ Documenti con Società scientifiche
- ▶ Partecipazione a tavoli di lavoro
- ▶ Protezione dell'allattamento al seno
- ▶ Divulgazione alla popolazione
- ▶ Comunicazione
- ▶ Varie



Attività del TAS sulla Promozione dell'Allattamento al Seno  
Proposta di monitoraggio su base regionale



- ▶ Documento preparato (ed inviato) per la conferenza Stato-Regione
- Tempi di raccolta dati proposti:
  - ✓ DIMISSIONE dal punto nascita
  - ✓ PRIMA vaccinazione
  - ✓ SECONDA vaccinazione



# Attività del TAS sulla Promozione dell'Allattamento al Seno

## Allattamento al seno nelle strutture Sanitarie in Italia

### *Survey Nazionale 2014*





# Attività del TAS sulla Promozione dell'Allattamento al Seno

## Survey Nazionale 2014



11 Regioni oltre alle Province autonome di Trento e Bolzano

Tassi di allattamento alla dimissione				
Regione / Provincia	Esclusivo %	Predominante %	Complementare%	NO LM %
Valle d'Aosta\$	82,6	0	12,7	4,7
Piemonte	72,7 (66-84)	10,8 (5-20)	12,9 (0-13)	3,6(2-6)
Lombardia#	67,3	4,0	23,9	4,4
P.A. Bolzano	80,7 (77-83)	3,5 (0-7)	13,3 (8-18)	2,5 (2-2)
P.A. Trento°	81,5 (73-84)	3,8 (2-7)	10,3 (5-15)	3,5 (2-5)
Veneto	70 (40-90)§	3 (0-27)	24 (3-62)	3 (0-13)
Friuli Venezia Giulia (FVG)*	74,3	3,5	15,4	6,8
Emilia Romagna	82,3 (68-92)	2,9 (0-7)	13,7 (0-31)	2,1 (0.6-2.8)
Marche	82 (80-91)	2,5 (0-7)	12 (0-17)	3 (1-7)
Toscana	79,3 (70-97)	1,9 (0-5)	16,4 (0-25)	2,4 (0-9)
Lazio	65,4 (20-83)	14,7 (0-80)	14 (1-60)	5,9 (9-22)
Campania	64	32&		4
Puglia	88,5 (80-97)	nr	nr	nr



# Attività del TAS sulla Promozione dell'Allattamento al Seno

## Survey Nazionale 2014



Tabella 2b. Durata dell'allattamento al seno riferita a seduta vaccinale.

Regione	Esclusivo %	PBF (%)	CF (%)	NBF (%)
<i>Alla prima vaccinazione (o a circa 3 mesi)</i>				
Emilia Romagna	50,3 (36-73)	6,9 (2-10)	30,6 (16-26)	25,3 (20-32)
Lombardia	47	4	17	32
Campania	52	21 <sup>&amp;</sup>		27
<i>Alla seconda vaccinazione (o a circa 5 mesi)</i>				
Emilia Romagna	29,4 (25-30)	6,2 (3-10)	29,6 (23-35)	34,8 (32-37)
FVG	29,7	3,4	32,7	34,2
Veneto	12,3	nd	nd	nd
Lombardia	27,0	2,8	31,1	39,1
<i>Alla terza vaccinazione</i>				
Lombardia	0,6	0,6	29	67,8

# Survey Nazionale 2014

Ospedale amico  
dei bambini:  
10 regioni

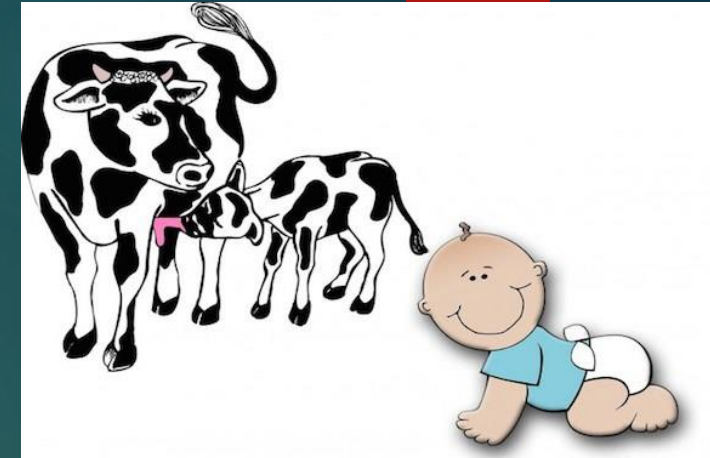
Formazione universitaria  
mediante il corso 20 h  
UNICEF/OMS: 3 regioni

Interventi di promozione dell'allattamento al seno a livello delle Regioni e Province Autonome.

REG/PROV	INTERVENTI						
	BFHI (numero di ospedali amici dei bambini)	BFCI	AS in programmi regionali	Referente regionale AS	Gruppo di lavoro regionale AS	Protocollo intesa UNICEF- Regione	Formazione: corso Unicef 20 h in ambito universitario
Valle d'Aosta	SI (1)	NO	SI	SI	NO	SI	SI
Piemonte	SI (1)	NO	SI	SI	SI	NO	SI
Liguria	NO	NO	SI	NO	NO	NO	NO
Lombardia	SI (1)	SI (4)	SI	NO##	SI	NO	NO (ma altro corso)
P.A. Bolzano	SI (4)	NO	SI	NO	NO	NO	NO (ma altro corso)
P.A. Trento	SI (1)	NO	NO	SI	NO	NO	NO
Veneto	SI (3)	NO°	SI	SI	SI	SI	NO ^
FVG	SI (2)	SI (2)	SI	SI	SI	NO	NO
Emilia Romagna	NO	NO	SI	SI	SI	NO	NO
Marche	SI (2)*	SI (1)	SI	NO#	SI	NO	SI
Umbria	np	np	np	np#	np	np	np
Toscana	SI (7)	NO	SI	SI	SI	SI	NO
Lazio	SI (1)	NO	SI	SI	NO	NO	NO
Abruzzo	NO	NO	NO	SI	NO	NO	NO
Molise	NO	NO	NO	SI	NO	NO	NO
Campania	np	np	np	np#	np	np	np
Basilicata	NO*	NO	SI	SI	NO	NO	NO
Puglia	NO	NO	SI	SI	SI	NO	NO
Calabria	NO	NO	SI	SI	SI	NO	NO
Sicilia	np	np	np	np#	np	np	np
Sardegna	NO	NO	SI	SI	SI	NO	NO
TOTALE	10	3	15	14	10	3	3

# Attività del TAS sulla Promozione dell'Allattamento al Seno

## Documenti elaborati insieme a Società scientifiche



- ▶ **Position Statement 2015** delle Società scientifiche italiane (con SIP, SIN, SIMP, SIGENP, SICuPP) sull'allattamento al seno
- ▶ **Allattare in gravidanza** (con SIMP)
- ▶ **Compatibilità dell'allattamento con indagini radiologiche con m.d. c.** (Rx, Eco, RMN, TAC ) (con SIP, SIN e SIRM)
- ▶ **Compatibilità dei farmaci in allattamento** (con AIFA)
- ▶ **Apertura TIN ai genitori per allattamento** (con Vivere Onlus e SIN)

Position Statement  
delle Società scientifiche italiane  
2015



**Allattamento al seno e uso del latte materno/umano**

**Position Statement 2015 di Società Italiana di Pediatria (SIP),  
Società Italiana di Neonatologia (SIN), Società Italiana di Cure Primarie  
Pediatriche (SICuPP), Società Italiana di Gastroenterologia  
Epatologia e Nutrizione Pediatrica (SIGENP)  
in collaborazione con il Tavolo Tecnico Operativo Interdisciplinare sulla  
Promozione dell'Allattamento al Seno (TAS) del Ministero della Salute**

<sup>1,10</sup> Riccardo Davanzo, <sup>2,10</sup> Claudio Maffeis, <sup>3,10</sup> Marco Silano, <sup>4</sup> Enrico Bertino, <sup>5</sup> Carlo Agostoni  
<sup>6</sup> Teresa Cazzato, <sup>4</sup> Paola Tonetto, <sup>7</sup> Annamaria Staiano, <sup>8</sup> Renato Vitiello, <sup>9</sup> Fabio Natale  
Gruppo di Lavoro *ad hoc* di SIP, SIN, SICuPP, SIGENP e Tavolo Tecnico Operativo  
Interdisciplinare sulla Promozione dell'Allattamento al Seno (TAS) del Ministero della Salute



# Indice

1. Allattamento materno in Italia: dai dati epidemiologici alla necessità di promuoverlo
2. Caratteristiche del latte umano ed outcome da mancato allattamento
3. Ruolo del pediatra
4. Educazione prenatale
5. Pratiche ospedaliere del punto nascita e allattamento del neonato fisiologico
6. Buone pratiche neonatologiche e allattamento al seno nelle Unità di Terapia Neonatale (UTN)
7. Latte Umano Donato (LUD) e Banche del Latte Umano (BLUD)
8. Dimissione dall'ospedale dei neonati a termine di peso appropriato sani e collegamento col territorio
9. Durata dell'allattamento materno

## Il bambino allattato al seno e prevenzione del rischio metabolico a medio-lungo termine

- a. Allattamento e celiachia
  - b. Allattamento e allergia
  - c. Durata ottimale dell'allattamento esclusivo
  - d. Allattamento e re-ospedalizzazione del bambino
  - e. Allattamento di lunga durata
10. Il problema delle possibili controindicazioni
    - a. Rischio infettivo virale e batterico
    - b. Rischio tossicologico (contaminanti, farmaci, mezzi di contrasto diagnostici)
    - c. Salute della donna che allatta
    - d. Vere controindicazioni ad allattare
  11. Protezione dell'allattamento materno: etica e riferimenti legislativi





## GRAVIDANZA & ALLATTAMENTO AL SENO

Gruppo di Lavoro di SIMP & TAS

*Cetin et al. Journal of Human Lactation, 2014*

- ▶ I timori relativi ai rischi legati a malnutrizione materna, IUGR, scarsa qualità del latte materno, aborto e minaccia d'aborto non sono sostenuti da alcuna documentazione, specie per un paese industrializzato
  - Gravidanza & Allattamento sono compatibili
    - nel 1° - 2° trimestre
    - nel 3° trimestre se sono assenti fattori di rischio (IUGR, gemellarità, minaccia di parto pretermine)

# La maggior parte dei m.d.c per TAC & RMN sono compatibili con l'allattamento al seno



**Radiological contrast media in the breastfeeding woman: a position paper of the Italian Society of Radiology (SIRM), the Italian Society of Paediatrics (SIP), the Italian Society of Neonatology (SIN) and the Task Force on Breastfeeding, Ministry of Health, Italy**

Maria Assunta Cova • Fulvio Stacul • Roberto Quaranta • Pierpaolo Guastalla •  
Guglielmo Salvatori • Giuseppe Banderali • Claudio Fonda • Vincenzo David •  
Massimo Gregori • Antonio Alberto Zuppa • Riccardo Davanzo



*Ministero della Salute*

**Promozione dell'uso di latte materno nelle Unità di Terapia Neonatale ed accesso dei genitori ai reparti.**

**Raccomandazione congiunta di Tavolo Tecnico operativo interdisciplinare per la promozione dell'allattamento al seno (TAS), Società Italiana di Neonatologia (SIN) e Vivere Onlus**

Roma, li 12/05/2016

Tavolo tecnico operativo interdisciplinare  
per la promozione dell'allattamento al seno

Società Italiana di Neonatologia

Associazione Vivere Onlus

**Firme:**

- Davanzo
- Stronati
- Bruscaignin

# Attività del TAS sulla Promozione dell'Allattamento al Seno

## Partecipazione ad altri tavoli di lavoro

- ▶ Associazione Italiana Banche Latte Umano Donato
- ▶ Farmaci in Allattamento con:
  - AIFA
  - IRFMN
  - Centro antiveleni, Ospedali Riuniti di Bergamo
  - Farmacologia dell'Università di Bologna





Gennaio 2018



# Ministero della Salute

DIREZIONE GENERALE PER L'IGIENE E LA SICUREZZA DEGLI ALIMENTI E LA  
NUTRIZIONE  
UFFICIO 5 – NUTRIZIONE E INFORMAZIONE AI CONSUMATORI

*Position statement sull'uso di farmaci  
da parte della donna che allatta al seno*

*TAVOLO TECNICO OPERATIVO INTERDISCIPLINARE PER LA PROMOZIONE  
DELL'ALLATTAMENTO AL SENO (TAS)*

*TAVOLO TECNICO PER LA VALUTAZIONE DELLE PROBLEMATICHE RELATIVE  
ALL'ALLATTAMENTO AL SENO E LA CONTESTUALE NECESSITÀ DI TRATTAMENTO  
CON FARMACI (TASF)*



# Partecipazione ad altri tavoli di lavoro



**Tabella 1 Centri italiani di informazione sulla sicurezza d'uso dei farmaci in corso di allattamento al seno** (aggiornato al 5 luglio 2017).

CITTA' ed ISTITUTO	TELEFONO ed e-MAIL	ORARIO
BERGAMO (ENTIS), UOSD Centro Antiveleni e Tossicologia Azienda Ospedaliera Papa Giovanni XXIII, , Piazza OMS,1, 24127 Bergamo	800.883300 035.2675096 035.2674835 (fax) clintox@assi-pg23.it <a href="http://www.assi-pg23.it/section/259/Tossicologia_-_Centro_antiveleni">http://www.assi-pg23.it/section/259/Tossicologia_-_Centro_antiveleni</a>	24/24 ore
FIRENZE (ENTIS) Centro di Riferimento Regionale di Tossicologia Perinatale. Tossicologia Medica. Azienda Ospedaliera Universitaria Careggi Largo Brambilla 3, 50134 Firenze	Per il pubblico: 055.7946731 Per operatori sanitari: 055.7946859 055.7946160 (fax) toxper@au-careggi.toscana.it <a href="http://www.aou-careggi.toscana.it/internet/index.php?option=com_content&amp;view=article&amp;id=603&amp;catid=92&amp;Itemid=909&amp;lang=it">http://www.aou-careggi.toscana.it/internet/index.php?option=com_content&amp;view=article&amp;id=603&amp;catid=92&amp;Itemid=909&amp;lang=it</a>	Lunedì:14.00 – 17.00 Da martedì a venerdì: 10.00 – 14.00
PADOVA (ENTIS) CEPiG – Servizio di Informazione Teratologica. Genetica Clinica ed Epidemiologica Azienda Ospedaliera di Padova via Giustiniani 3, 35128 Padova	049.8213513 049.8214422 049.8211425 (fax : 24/24 h) ambulatorio.genetica@sanita.padova.it <a href="http://www.sanita.padova.it/sez,2672">http://www.sanita.padova.it/sez,2672</a>	Le consulenze non sono telefoniche. La richiesta va inoltrata via fax o e-mail tramite apposita modulistica che si scarica dal sito. <a href="http://www.sdb.unipd.it/sites/sdb.unipd.it/files/letter%20MODULO%20web%202013%20rev%20130513.pdf">http://www.sdb.unipd.it/sites/sdb.unipd.it/files/letter%20MODULO%20web%202013%20rev%20130513.pdf</a> Serve un' impegnativa medica con pagamento dell' eventuale ticket tramite bonifico bancario.
ROMA (ENTIS) "Filo Rosso" Roma Telefono Rosso Istituto di Clinica Ostetrica e Ginecologica, Dipartimento per la Tutela della Salute della Donna e della Vita Nascente Largo A. Gemelli, 8 – 00168 Roma	06.5800897 06.3050077 06.30156572 (fax) telefonorosso@rm.unicatt.it <a href="http://www.policlinicogemelli.it/Polclinico_Gemelli.aspx?p=A7D5578C-8E11-4314-A2FD-A4D8F9EC4E76&amp;n=S_telefono_rosso">http://www.policlinicogemelli.it/Polclinico_Gemelli.aspx?p=A7D5578C-8E11-4314-A2FD-A4D8F9EC4E76&amp;n=S_telefono_rosso</a>	Lunedì, mercoledì, venerdì: 9.00 – 13.00 Martedì, giovedì: 14.30 – 17.30

**Tabella 2. Farmaci antinfiammatori non steroidei (FANS)/analgesici e antipiretici**

Farmaco	Escrizione nel latte (% dose materna)	Eventi avversi riportati in letteratura	Uso nel neonato (S/N)	Dose neonato (mg/kg/die)	Referenze	Note
Ibuprofene	<1	Nessuno segnalato	S	30	1-3	Prima scelta
Flurbiprofene	<1	Nessuno segnalato	N	_	4,5	
Ketoprofene	<1	Segnalate sospette reazioni avverse (ulcera esofagea, gastrite erosiva, emorragia meningea e insufficienza renale)	N	_	6,7	Preferire altro FANS nel primo mese e con i bimbi pretermine

Attività del TAS sulla Promozione dell'Allattamento al Seno  
**Protezione dell'allattamento al seno**



*Ministero della Salute*

DIREZIONE GENERALE PER L'IGIENE E LA SICUREZZA DEGLI ALIMENTI E LA NUTRIZIONE  
UFFICIO V

*Tavolo Tecnico Operativo Interdisciplinare sulla Promozione dell'Allattamento al Seno*

Roma 15 settembre 2015

**COMMERCIALIZZAZIONE DEGLI ALIMENTI PER LATTANTI:**

**VIOLAZIONI DEL DM 82/2009**

- **Opuscolo informativo sull'applicazione della legge sanzionatoria relativa alle violazioni sulla pubblicità dei sostituti del latte materno**

Attività del TAS sulla Promozione dell'Allattamento al Seno  
**Divulgazione**



2016  
*Allattare al seno*  
*Un investimento per la vita*  
*Con 6 video tutorial*



**allattare  
seno**  
UN INVESTIMENTO PER LA VITA

## Comunicazione

- Campagne annuali itineranti di comunicazione sull'allattamento «**Il latte della mamma non si scorda mai**» in varie città e Regioni
- EXPO 2015
- Video 2018 (*programmato*)





# Le 5 edizioni della Campagna di Comunicazione del Ministero della Salute “Il latte della mamma non si scorda mai”



- Edizione 2010: Napoli, Caserta, Messina, Palermo
- Edizione 2011: Foggia, Bari, Roma, Cosenza, Reggio Calabria
- Edizione 2012: Riva del Garda, Torino
- Edizione 2013: Trieste, Ravenna, Ancona
- Edizione 2015: Milano, Roma





Ministero della Salute

CONFERENZA INTERNAZIONALE / INTERNATIONAL CONFERENCE

Nutrire il pianeta, nutrirlo in salute  
Feeding the Planet, feeding it healthy



27 - 28 Ottobre 2015

Auditorium - Palazzo Italia



EXPO  
MILANO 2015

## Comunicazione

La promozione dell'allattamento implica l'innalzamento della qualità dell'assistenza sanitaria per la coppia madre-bambino

### Allattamento: agenda per i Policy Makers

- Intervento del TAS in occasione dell'**EXPO 2015**
  - Monitorare i tassi di allattamento a livello locale, in abbinamento alle sedute vaccinali
  - Rinforzare le attività di promozione dell'allattamento al seno, nell'ambito del Percorso Nascita
  - Individuare specifici obiettivi di promozione dell'allattamento per i policy makers (DG delle Aziende Sanitarie)

- 1a Conferenza Nazionale sull'Allattamento al seno *(Roma, 12 maggio 2016)*
  
- Proposta alle Regioni di **inserire un referente regionale sull'allattamento nel CPN regionale**
  
- **Documenti su**
  - «Formazione», destinata agli operatori sanitari pre-service ed in-service sull'allattamento (completato e da inoltrare)
  - Allattamento di lunga durata *(per Asili Nido)*
  - Regolamentazione pubblicità alimenti per l'infanzia: proposta di estensione del divieto di promozione alla formula di tipo 2 (completato e inoltrato)
  - Gestione dell'allattamento nelle emergenze (pronto, non ancora pubblicato sul sito, in quanto in attesa del nulla-osta del Ministro)

# Conclusioni



**C'è ancora tanto bisogno  
del contributo di tutti !**

