



2020

EPIDEMIIA COVID-19

Aggiornamento nazionale (appendice): *20 maggio 2020*

DATA PUBBLICAZIONE: 22 MAGGIO 2020

I dati raccolti sono in continua fase di consolidamento e, come prevedibile in una situazione emergenziale, alcune informazioni sono incomplete. In particolare, si segnala, soprattutto nelle Regioni in cui si sta verificando una trasmissione locale sostenuta del virus, la possibilità di un ritardo di alcuni giorni tra il momento della esecuzione del tampone per la diagnosi e la segnalazione sulla piattaforma dedicata. I grafici, le tabelle e le mappe sono generati automaticamente e potrebbero essere soggette a piccoli difetti grafici che non impattano sulla precisione del dato presentato. Nelle mappe sono riportati casi per comune di diagnosi e provincia quando queste coincidono con la Regione/PA di diagnosi.

Sintesi dei dati principali - Piemonte

- 30148 infezioni diagnosticcate dai laboratori di riferimento regionale
- Età mediana 64 anni (0aa-100aa)
- 2592 decessi

Fascia d'Età	Casi [n (%)]
0-9	184 (0.6%)
10-19	333 (1.1%)
20-29	1695 (5.6%)
30-39	2225 (7.4%)
40-49	3834 (12.7%)
50-59	5158 (17.1%)
60-69	3558 (11.8%)
70-79	4069 (13.5%)
80-89	6134 (20.3%)
>90	2957 (9.8%)
Non noto	1 (0%)

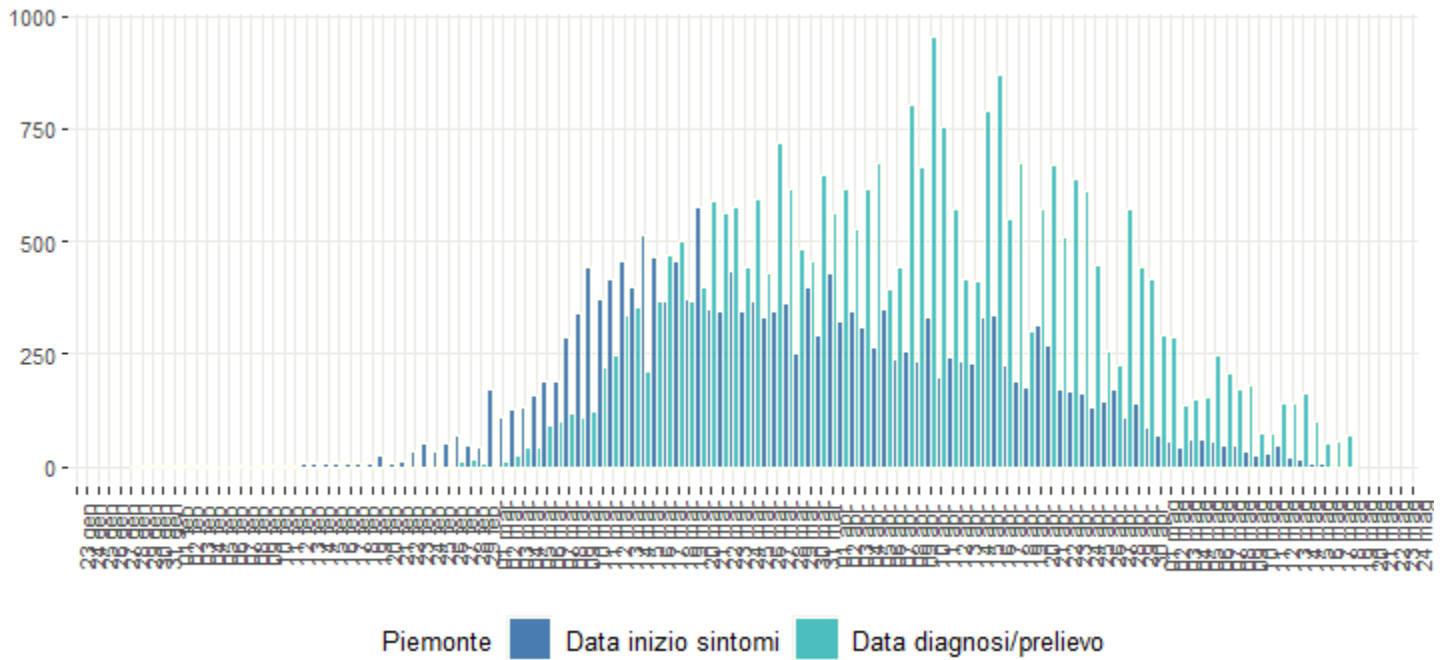

I dati relativi all' ultima settimana di diagnosi sono in fase di consolidamento e verifica da parte delle regioni/PPAA.

Mappe di distribuzione dei casi per comune di domicilio/residenza quando queste coincidono con la Regione/PPAA di diagnosi.

Si sottolinea come il luogo di domicilio/residenza potrebbe non coincidere con il luogo in cui il paziente sia stato diagnosticato/ricoverato. La dimensione dei cerchi è proporzionale al numero di casi (la dimensione è riportata per alcuni valori in legenda a scopo esemplificativo), non ne indica il numero esatto.

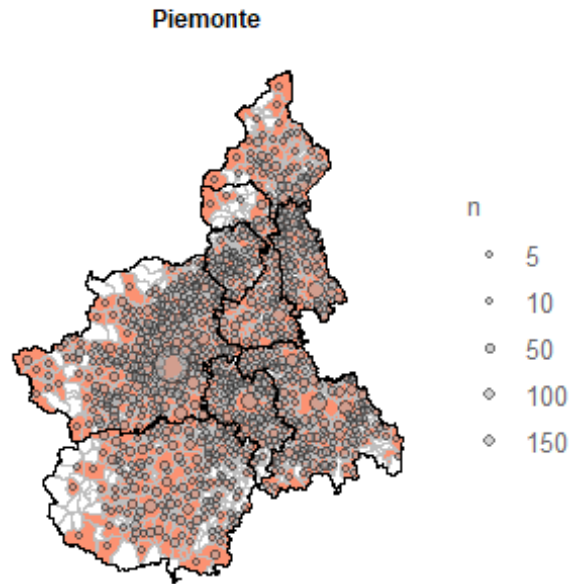

Informazione disponibile per: 29586 casi.

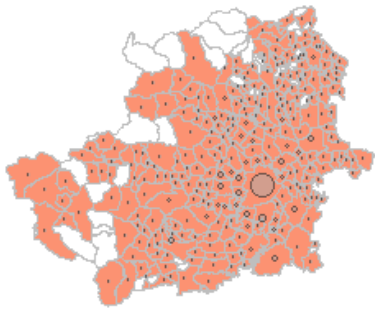

Torino (15236)

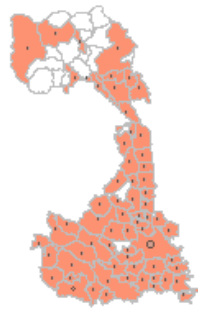

Vercelli (1275)

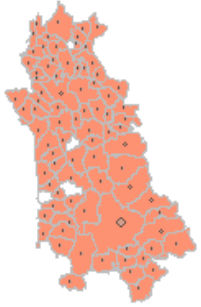

Novara (2617)



Cuneo (2698)

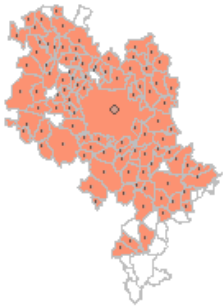

Asti (1770)

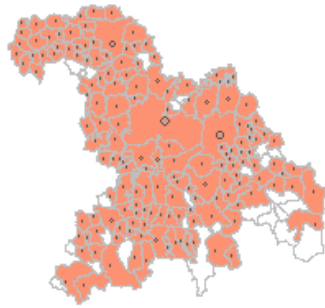

Alessandria (3885)

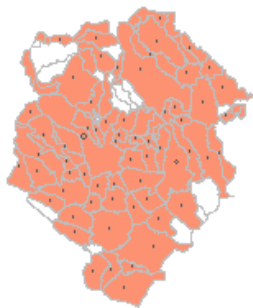

Biella (998)

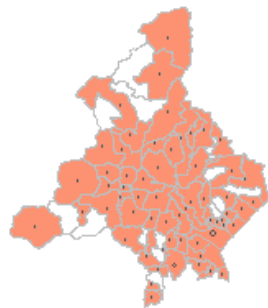

Verbano-Cusio-Ossola (1107)



Sintesi dei dati principali - Valle D'Aosta

- 1182 infezioni diagnosticate dai laboratori di riferimento regionale
- Età mediana 59 anni (0aa-100aa)
- 145 decessi

Fascia d'Età	Casi In (%)
0-9	15 (1.3%)
10-19	14 (1.2%)
20-29	71 (6%)
30-39	116 (9.8%)
40-49	181 (15.3%)
50-59	206 (17.4%)
60-69	161 (13.6%)
70-79	144 (12.2%)
80-89	189 (16%)
>90	85 (7.2%)
Non noto	0 (0%)

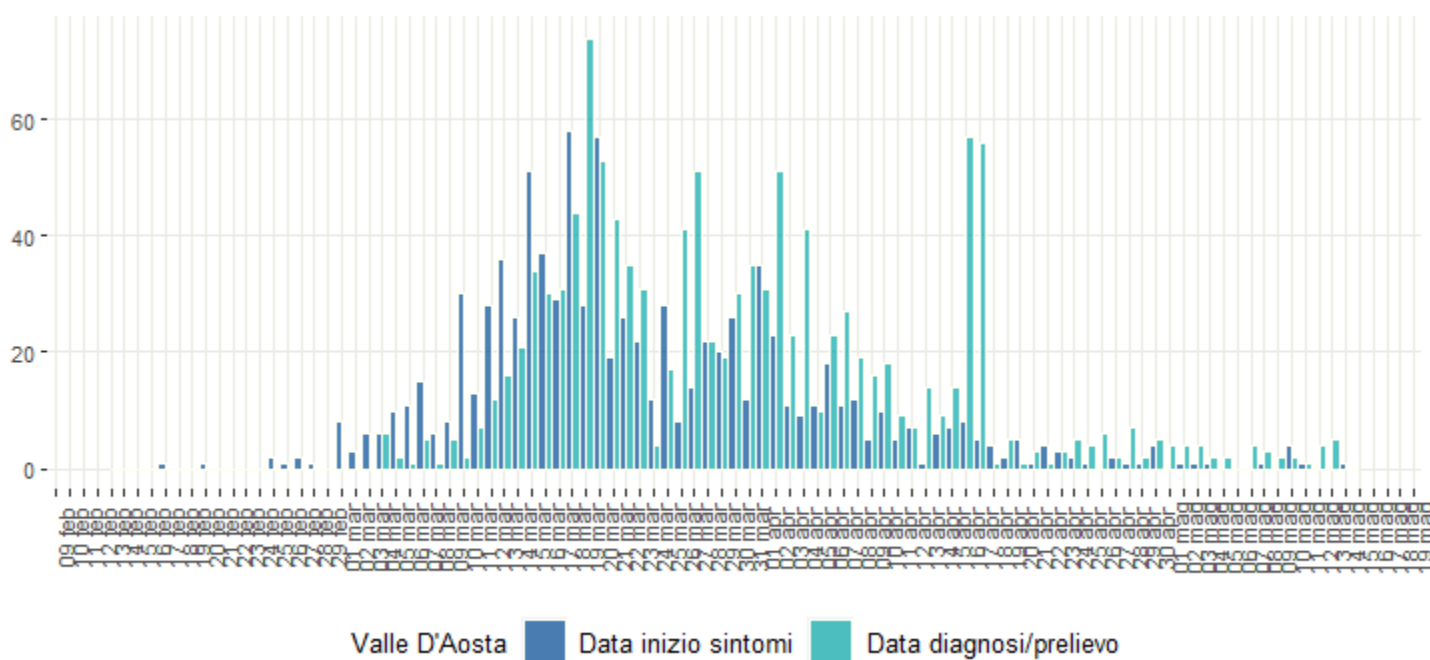

I dati relativi all' ultima settimana di diagnosi sono in fase di consolidamento e verifica da parte delle regioni/PPAA.

Mappe di distribuzione dei casi per comune di domicilio/residenza quando queste coincidono con la Regione/PPAA di diagnosi.

Si sottolinea come il luogo di domicilio/residenza potrebbe non coincidere con il luogo in cui il paziente sia stato diagnosticato/ricoverato. La dimensione dei cerchi è proporzionale al numero di casi (la dimensione è riportata per alcuni valori in legenda a scopo esemplificativo), non ne indica il numero esatto.

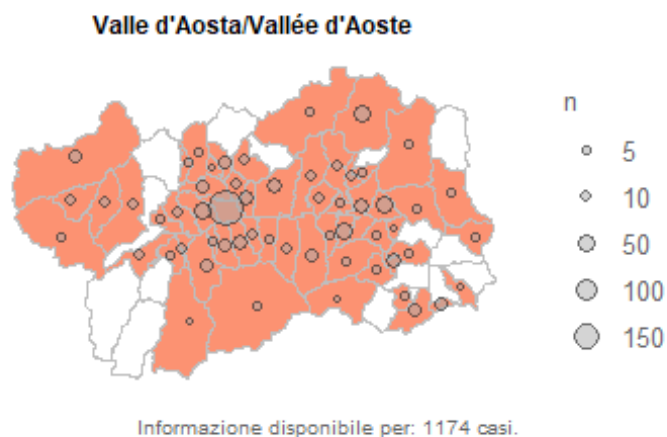

Sintesi dei dati principali - Lombardia

- 85775 infezioni diagnostiche dai laboratori di riferimento regionale
- Età mediana 66 anni (0aa-100aa)
- 15662 decessi

Fascia d'Età	Casi ln (%)
0-9	377 (0.4%)
10-19	431 (0.5%)
20-29	3367 (3.9%)
30-39	5634 (6.6%)
40-49	10166 (11.9%)
50-59	14935 (17.4%)
60-69	12017 (14%)
70-79	14292 (16.7%)
80-89	17003 (19.8%)
>90	7529 (8.8%)
Non noto	24 (0%)

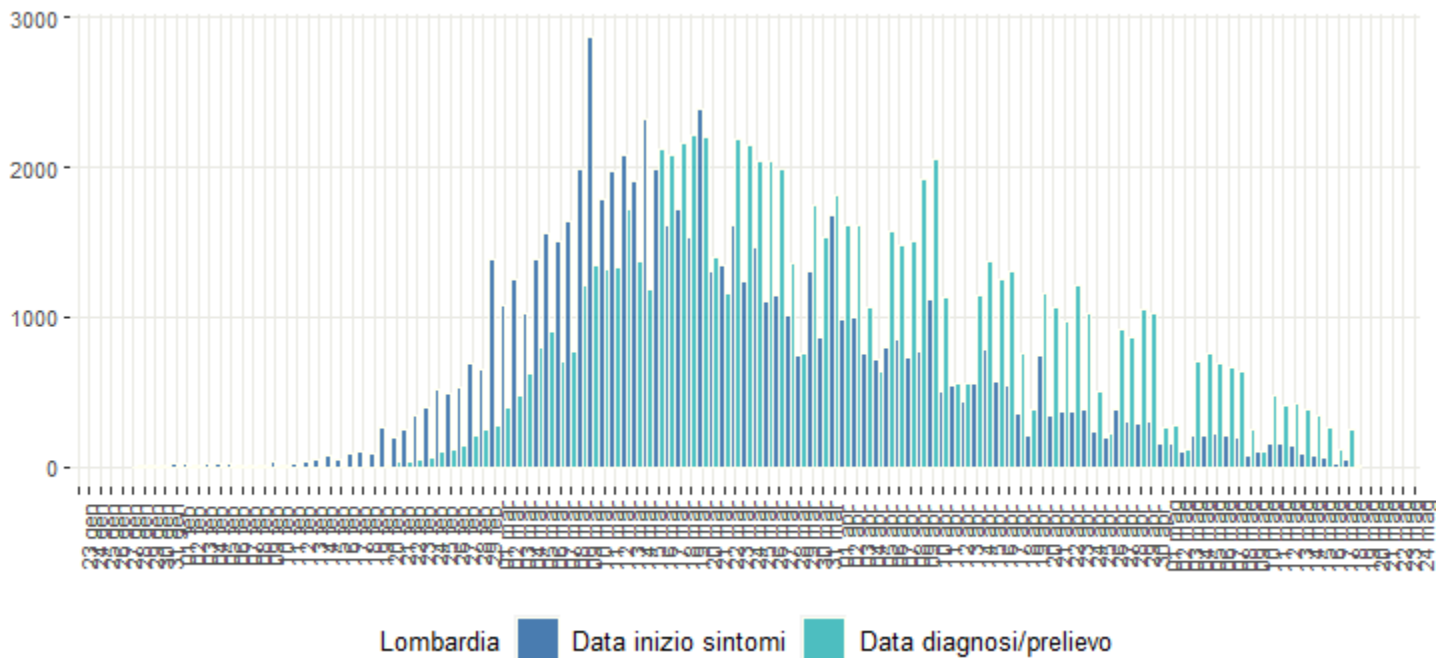

I dati relativi all' ultima settimana di diagnosi sono in fase di consolidamento e verifica da parte delle regioni/PPAA.

Mappe di distribuzione dei casi per comune di domicilio/residenza quando queste coincidono con la Regione/PPAA di diagnosi.

Si sottolinea come il luogo di domicilio/residenza potrebbe non coincidere con il luogo in cui il paziente sia stato diagnosticato/ricoverato. La dimensione dei cerchi è proporzionale al numero di casi (la dimensione è riportata per alcuni valori in legenda a scopo esemplificativo), non ne indica il numero esatto.

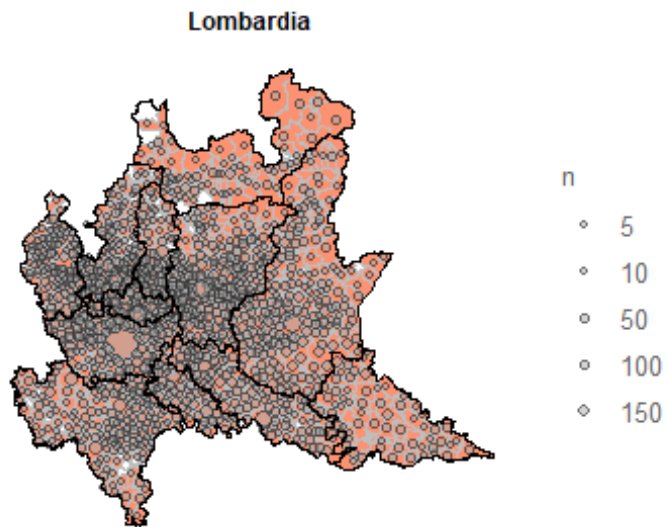

Informazione disponibile per: 83976 casi.

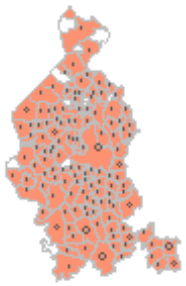

Varese (3427)

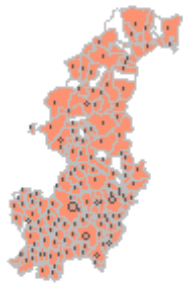

Como (3669)

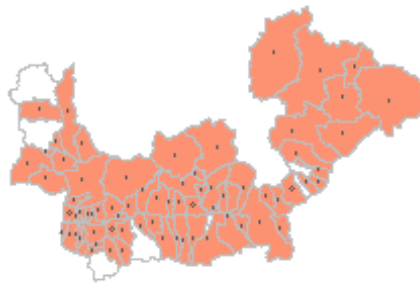

Sondrio (1385)

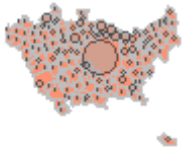

Milano (22396)



Bergamo (12636)



Brescia (14252)



Pavia (5085)



Cremona (6351)

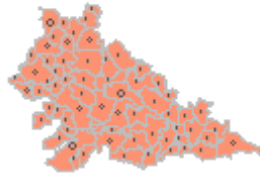

Mantova (3303)

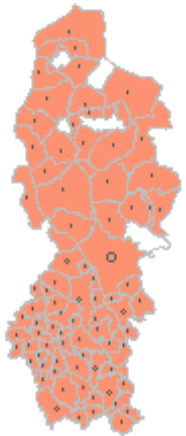

Lecco (2693)

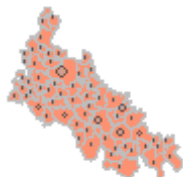

Lodi (3383)

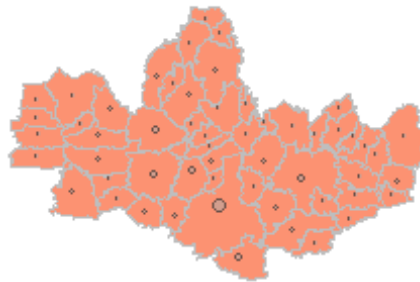

Monza e della Brianza (5396)



Sintesi dei dati principali - Bolzano

- 2583 infezioni diagnostiche dai laboratori di riferimento regionale
- Età mediana 56 anni (0aa-100aa)
- 291 decessi

Fascia d'Età	Casi [n (%)]
0-9	30 (1.2%)
10-19	57 (2.2%)
20-29	239 (9.3%)
30-39	234 (9.1%)
40-49	399 (15.4%)
50-59	475 (18.4%)
60-69	258 (10%)
70-79	304 (11.8%)
80-89	401 (15.5%)
>90	186 (7.2%)
Non noto	0 (0%)

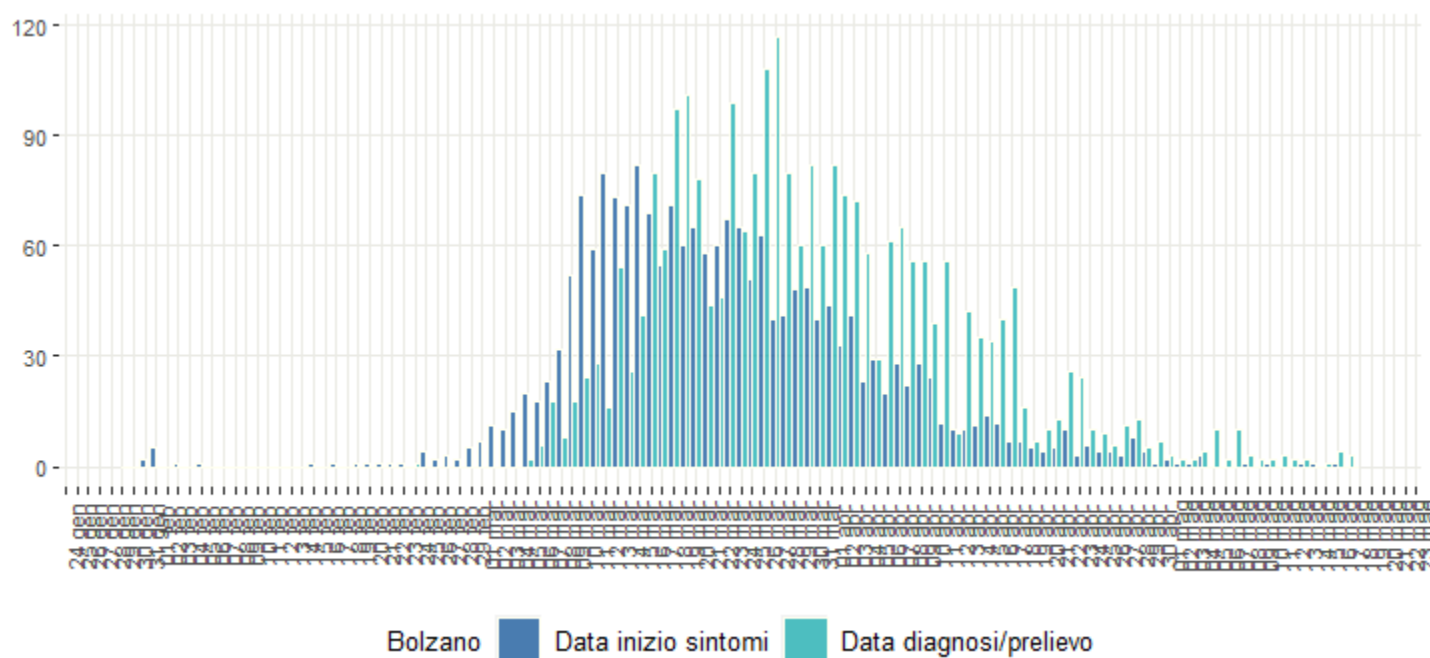

I dati relativi all' ultima settimana di diagnosi sono in fase di consolidamento e verifica da parte delle regioni/PPAA.

Mappe di distribuzione dei casi per comune di domicilio/residenza quando queste coincidono con la Regione/PPAA di diagnosi.

Si sottolinea come il luogo di domicilio/residenza potrebbe non coincidere con il luogo in cui il paziente sia stato diagnosticato/ricoverato. La dimensione dei cerchi è proporzionale al numero di casi (la dimensione è riportata per alcuni valori in legenda a scopo esemplificativo), non ne indica il numero esatto.

Provincia Autonoma di Bolzano/Bozen

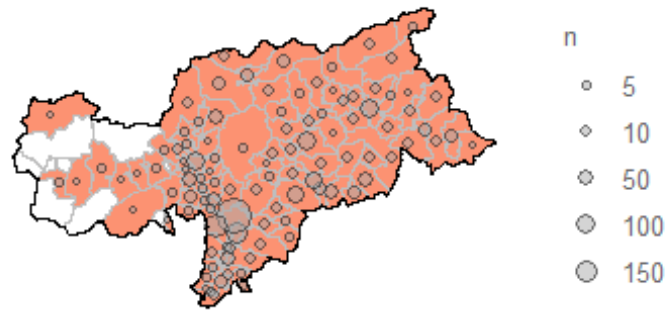

Informazione disponibile per: 2551 casi.

Sintesi dei dati principali - Trento

- 5323 infezioni diagnosticate dai laboratori di riferimento regionale
- Età mediana 57 anni (0aa-100aa)
- 458 decessi

Fascia d'Età	Casi In (%)
0-9	71 (1.3%)
10-19	183 (3.4%)
20-29	375 (7%)
30-39	453 (8.5%)
40-49	792 (14.9%)
50-59	1010 (19%)
60-69	628 (11.8%)
70-79	591 (11.1%)
80-89	777 (14.6%)
>90	443 (8.3%)
Non noto	0 (0%)

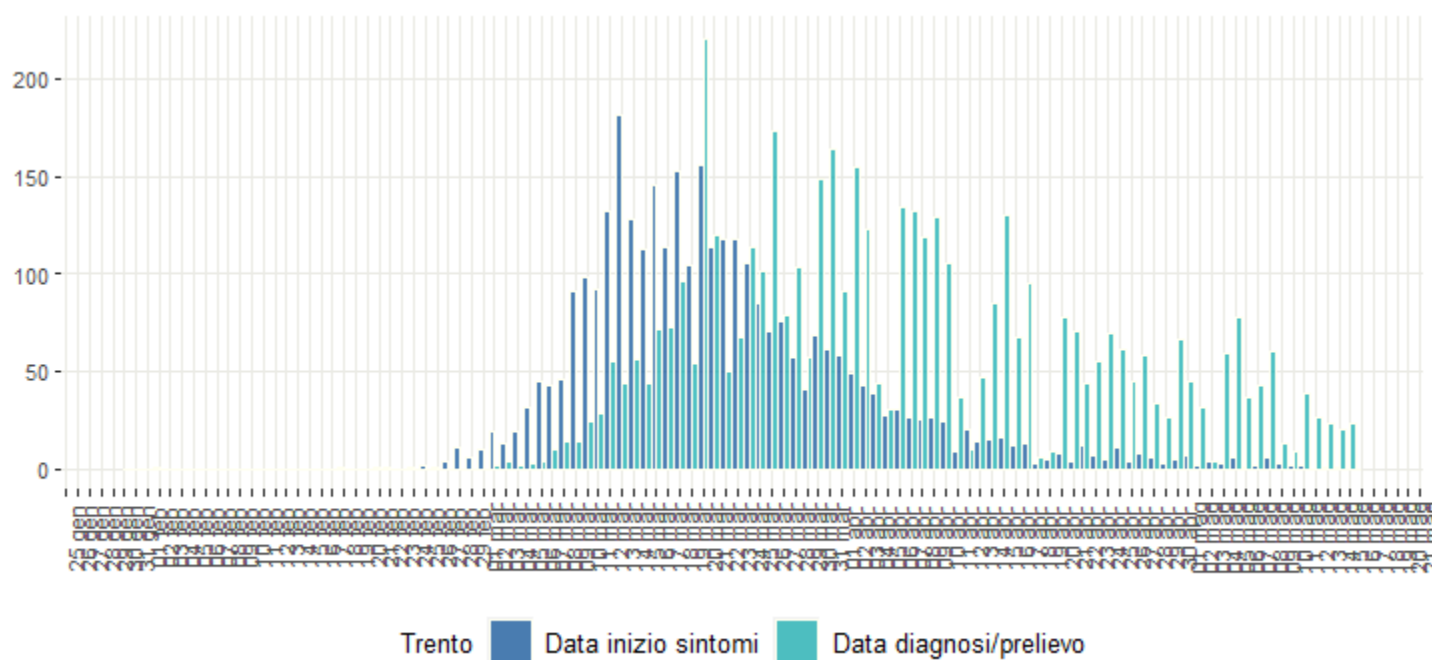

I dati relativi all' ultima settimana di diagnosi sono in fase di consolidamento e verifica da parte delle regioni/PPAA.

Mappe di distribuzione dei casi per comune di domicilio/residenza quando queste coincidono con la Regione/PPAA di diagnosi.

Si sottolinea come il luogo di domicilio/residenza potrebbe non coincidere con il luogo in cui il paziente sia stato diagnosticato/ricoverato. La dimensione dei cerchi è proporzionale al numero di casi (la dimensione è riportata per alcuni valori in legenda a scopo esemplificativo), non ne indica il numero esatto.

Provincia Autonoma di Trento

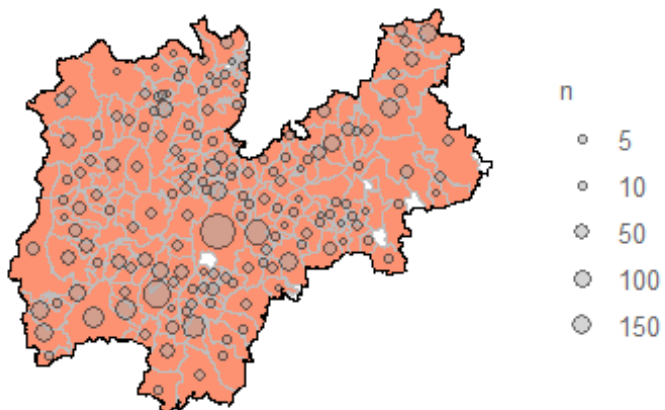

Informazione disponibile per: 5183 casi.

Sintesi dei dati principali - Veneto

- 19039 infezioni diagnosticcate dai laboratori di riferimento regionale
- Età mediana 58 anni (0aa-100aa)
- 1832 decessi

Fascia d'Età	Casi [n (%)]
0-9	208 (1.1%)
10-19	379 (2%)
20-29	1473 (7.7%)
30-39	1562 (8.2%)
40-49	2623 (13.8%)
50-59	3652 (19.2%)
60-69	2301 (12.1%)
70-79	2204 (11.6%)
80-89	3020 (15.9%)
>90	1616 (8.5%)
Non noto	1 (0%)

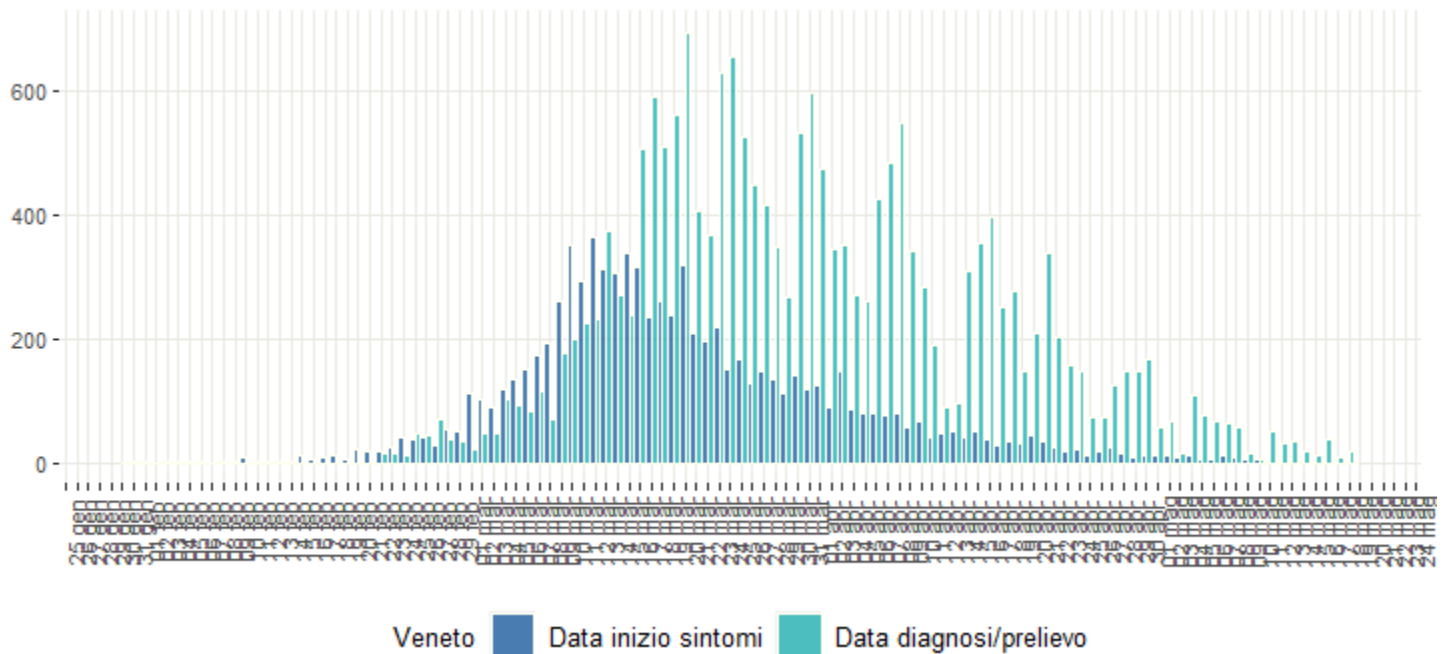

I dati relativi all' ultima settimana di diagnosi sono in fase di consolidamento e verifica da parte delle regioni/PPAA.

Mappe di distribuzione dei casi per comune di domicilio/residenza quando queste coincidono con la Regione/PPAA di diagnosi.

Si sottolinea come il luogo di domicilio/residenza potrebbe non coincidere con il luogo in cui il paziente sia stato diagnosticato/ricoverato. La dimensione dei cerchi è proporzionale al numero di casi (la dimensione è riportata per alcuni valori in legenda a scopo esemplificativo), non ne indica il numero esatto.

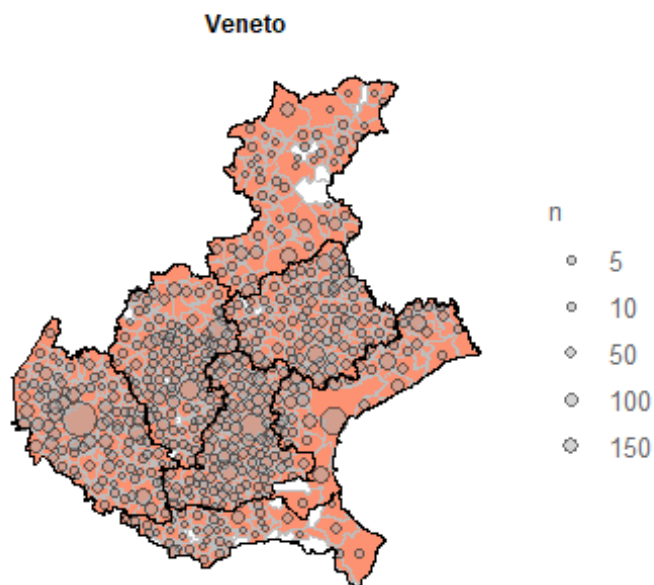

Informazione disponibile per: 18689 casi.

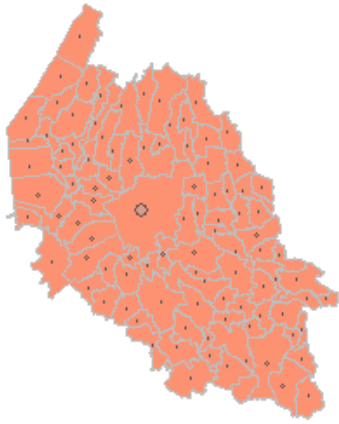

Verona (5056)

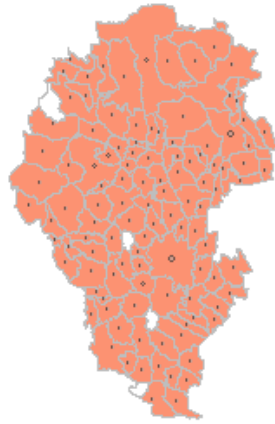

Vicenza (2832)

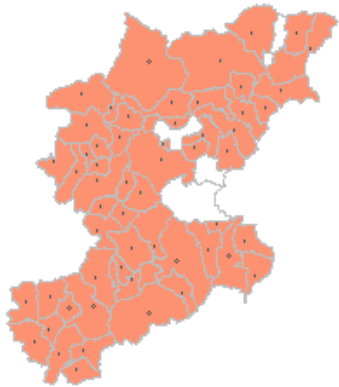

Belluno (1151)



Treviso (2648)

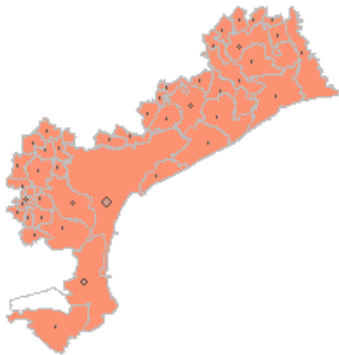

Venezia (2641)

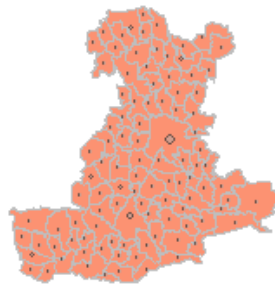

Padova (3921)

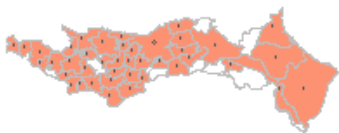

Rovigo (440)



Sintesi dei dati principali - Friuli-Venezia Giulia

- 2931 infezioni diagnosticate dai laboratori di riferimento regionale
- Età mediana 58 anni (0aa-100aa)
- 327 decessi

Fascia d'Età	Casi ln (%)
0-9	30 (1%)
10-19	74 (2.5%)
20-29	235 (8%)
30-39	272 (9.3%)
40-49	407 (13.9%)
50-59	538 (18.4%)
60-69	367 (12.5%)
70-79	366 (12.5%)
80-89	397 (13.5%)
>90	245 (8.4%)
Non noto	0 (0%)

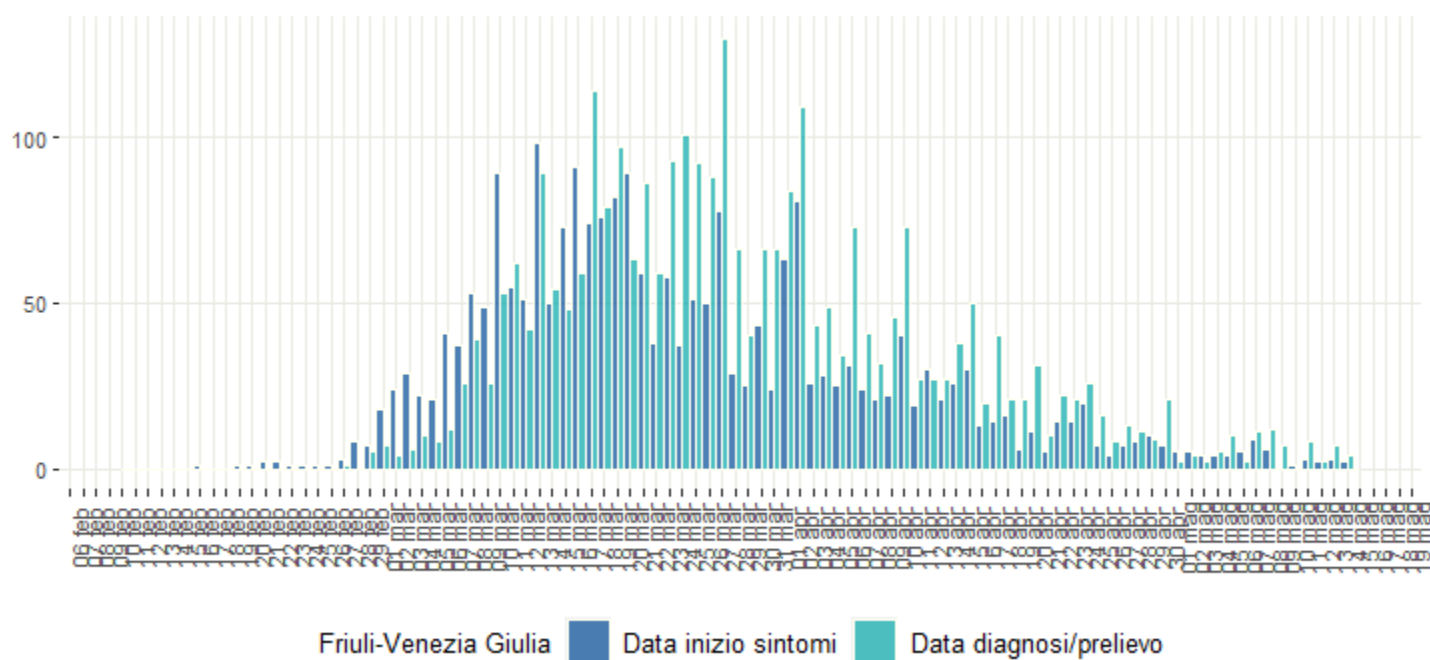

I dati relativi all' ultima settimana di diagnosi sono in fase di consolidamento e verifica da parte delle regioni/PPAA.

Mappe di distribuzione dei casi per comune di domicilio/residenza quando queste coincidono con la Regione/PPAA di diagnosi.

Si sottolinea come il luogo di domicilio/residenza potrebbe non coincidere con il luogo in cui il paziente sia stato diagnosticato/ricoverato. La dimensione dei cerchi è proporzionale al numero di casi (la dimensione è riportata per alcuni valori in legenda a scopo esemplificativo), non ne indica il numero esatto.

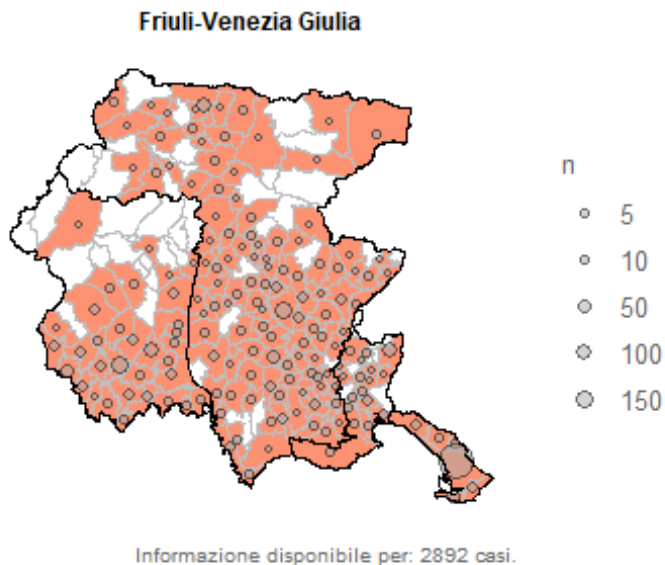

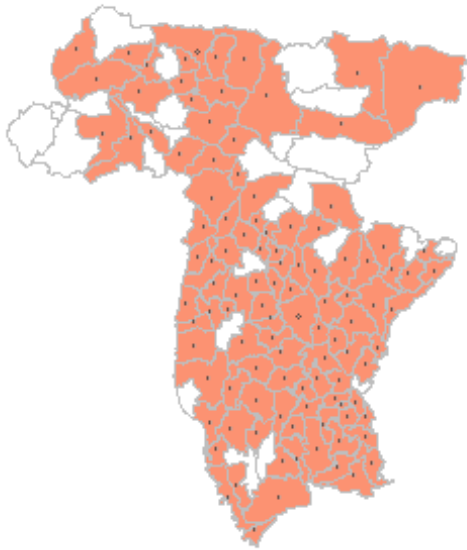

Udine (944)

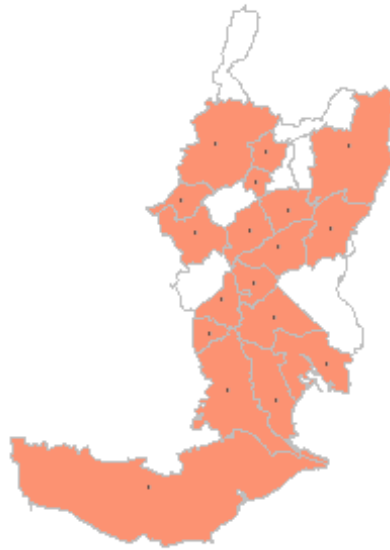

Gorizia (197)



Trieste (1100)

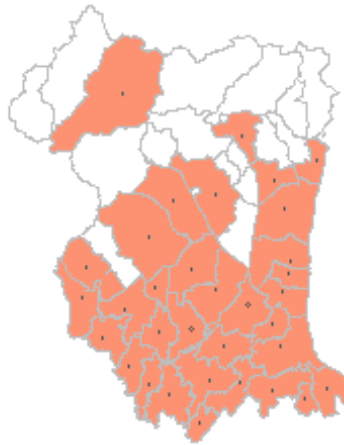

Pordenone (651)



Sintesi dei dati principali - Liguria

- 9043 infezioni diagnosticate dai laboratori di riferimento regionale
- Età mediana 65 anni (0aa-100aa)
- 1361 decessi

Fascia d'Età	Casi [n (%)]
0-9	67 (0.7%)
10-19	110 (1.2%)
20-29	394 (4.4%)
30-39	623 (6.9%)
40-49	1068 (11.8%)
50-59	1597 (17.7%)
60-69	1110 (12.3%)
70-79	1305 (14.4%)
80-89	1901 (21%)
>90	861 (9.5%)
Non noto	7 (0.1%)

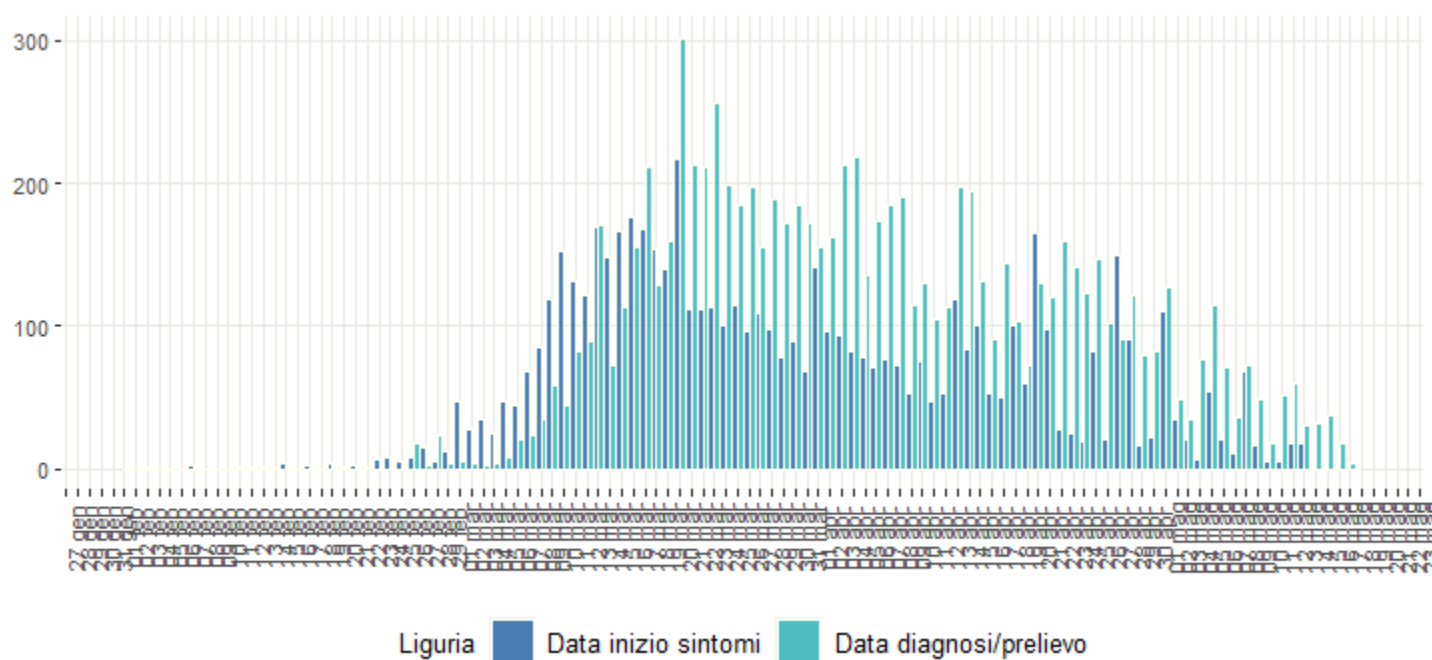

I dati relativi all' ultima settimana di diagnosi sono in fase di consolidamento e verifica da parte delle regioni/PPAA.

Mappe di distribuzione dei casi per comune di domicilio/residenza quando queste coincidono con la Regione/PPAA di diagnosi.

Si sottolinea come il luogo di domicilio/residenza potrebbe non coincidere con il luogo in cui il paziente sia stato diagnosticato/ricoverato. La dimensione dei cerchi è proporzionale al numero di casi (la dimensione è riportata per alcuni valori in legenda a scopo esemplificativo), non ne indica il numero esatto.

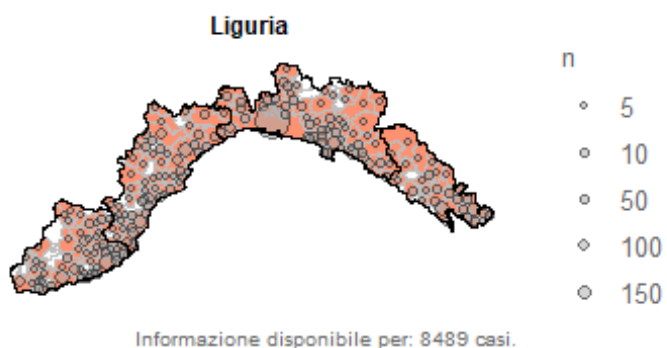

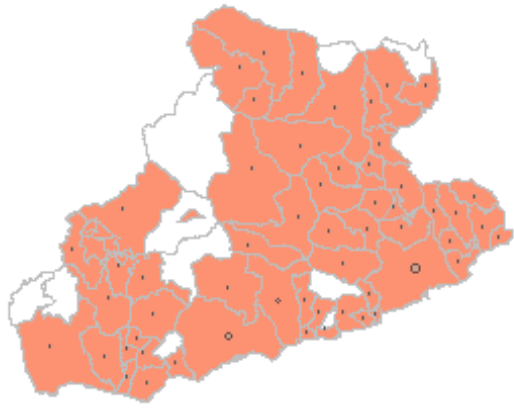

Imperia (1485)

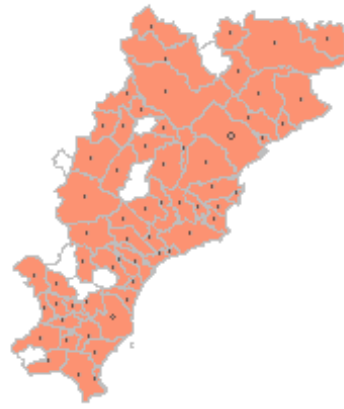

Savona (1450)

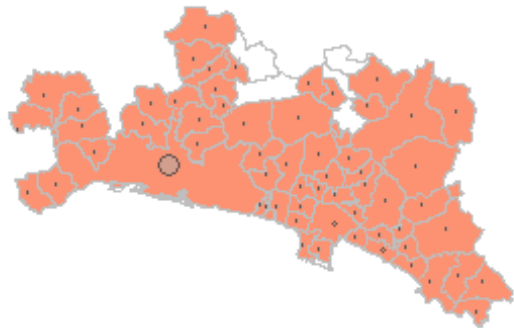

Genova (4708)



La Spezia (866)



Sintesi dei dati principali - Emilia-Romagna

- 27314 infezioni diagnosticate dai laboratori di riferimento regionale
- Età mediana 61 anni (0aa-100aa)
- 3997 decessi

Fascia d'Età	Casi [n (%)]
0-9	242 (0.9%)
10-19	470 (1.7%)
20-29	1654 (6.1%)
30-39	2260 (8.3%)
40-49	3708 (13.6%)
50-59	4734 (17.3%)
60-69	3674 (13.5%)
70-79	3993 (14.6%)
80-89	4536 (16.6%)
>90	2042 (7.5%)
Non noto	1 (0%)

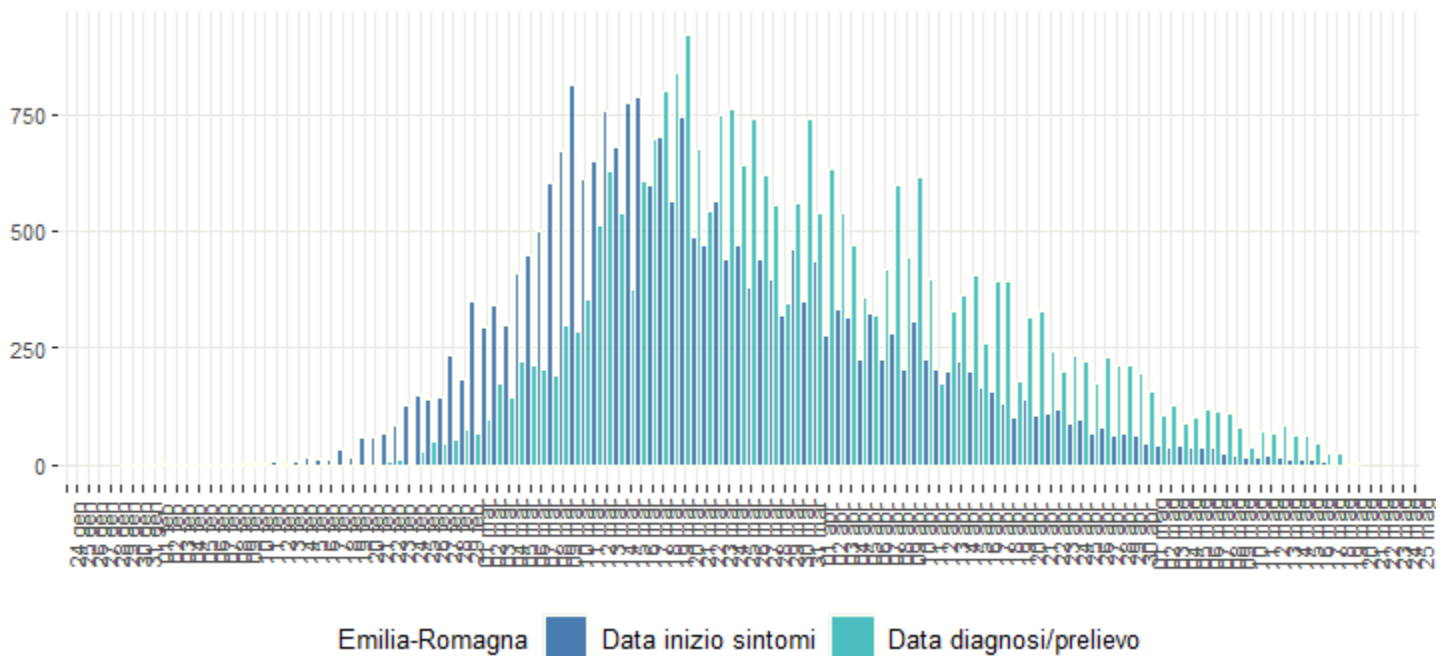

I dati relativi all' ultima settimana di diagnosi sono in fase di consolidamento e verifica da parte delle regioni/PPAA.

Mappe di distribuzione dei casi per comune di domicilio/residenza quando queste coincidono con la Regione/PPAA di diagnosi.

Si sottolinea come il luogo di domicilio/residenza potrebbe non coincidere con il luogo in cui il paziente sia stato diagnosticato/ricoverato. La dimensione dei cerchi è proporzionale al numero di casi (la dimensione è riportata per alcuni valori in legenda a scopo esemplificativo), non ne indica il numero esatto.

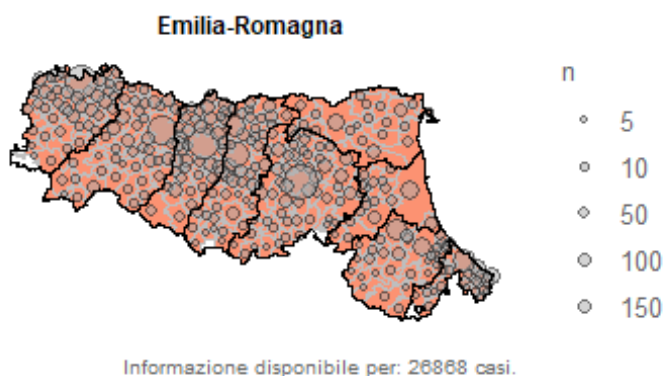

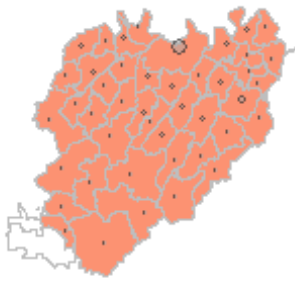

Piacenza (4317)

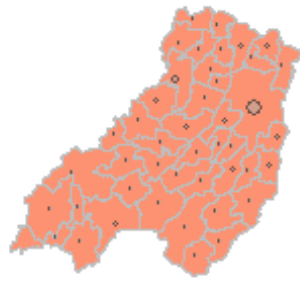

Parma (3404)

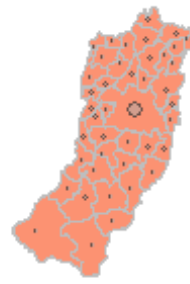

Reggio nell'Emilia (4808)

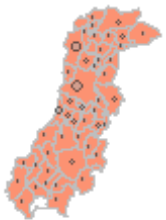

Modena (3784)

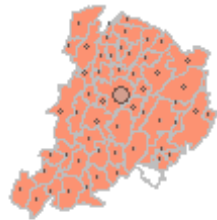

Bologna (4828)

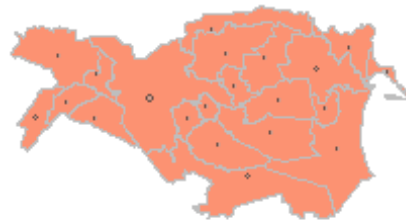

Ferrara (985)

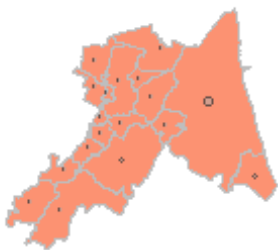

Ravenna (1002)



Forlì-Cesena (1688)

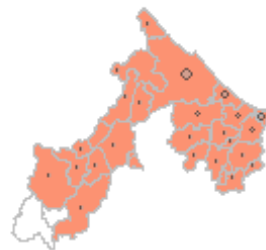

Rimini (2052)



Sintesi dei dati principali - Toscana

- 9847 infezioni diagnosticate dai laboratori di riferimento regionale
- Età mediana 59 anni (0aa-100aa)
- 988 decessi

Fascia d'Età	Casi [n (%)]
0-9	98 (1%)
10-19	213 (2.2%)
20-29	619 (6.3%)
30-39	801 (8.1%)
40-49	1317 (13.4%)
50-59	1913 (19.4%)
60-69	1433 (14.6%)
70-79	1372 (13.9%)
80-89	1442 (14.6%)
>90	639 (6.5%)

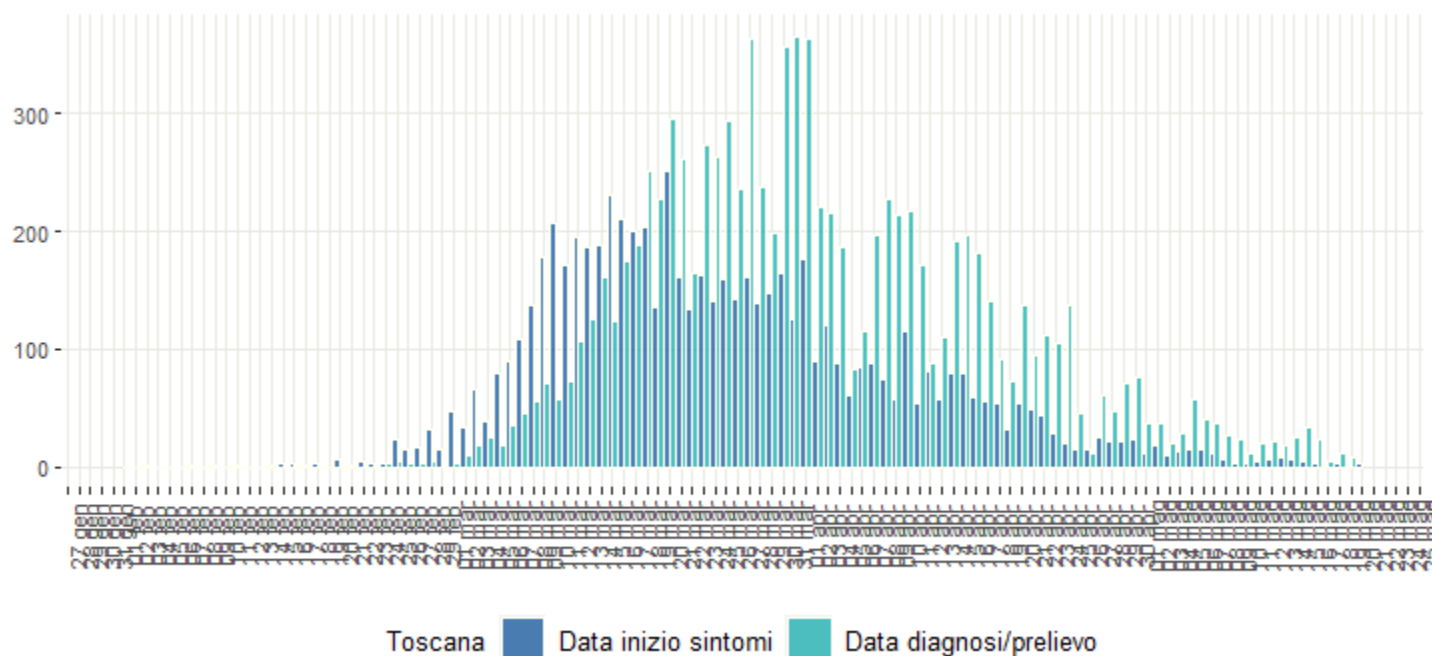

I dati relativi all' ultima settimana di diagnosi sono in fase di consolidamento e verifica da parte delle regioni/PPAA.

Mappe di distribuzione dei casi per comune di domicilio/residenza quando queste coincidono con la Regione/PPAA di diagnosi.

Si sottolinea come il luogo di domicilio/residenza potrebbe non coincidere con il luogo in cui il paziente sia stato diagnosticato/ricoverato. La dimensione dei cerchi è proporzionale al numero di casi (la dimensione è riportata per alcuni valori in legenda a scopo esemplificativo), non ne indica il numero esatto.

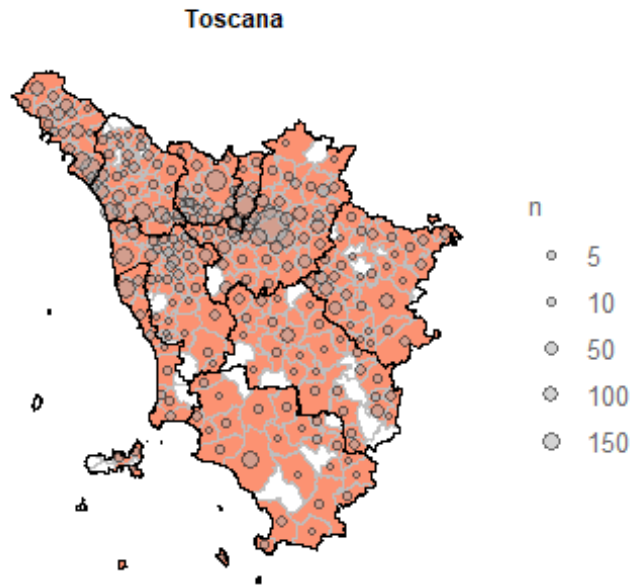

Informazione disponibile per: 9738 casi.



Massa Carrara (1113)

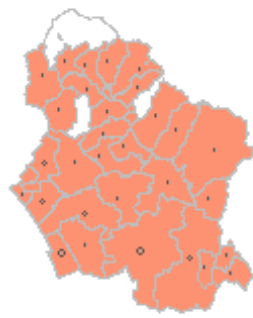

Lucca (1330)

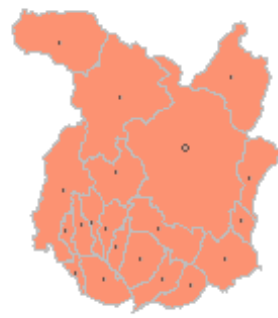

Pistoia (731)

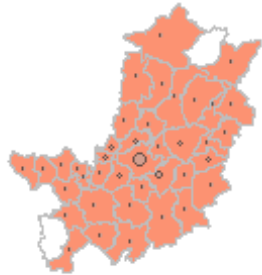

Firenze (3205)

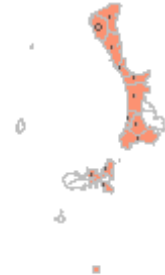

Livorno (451)

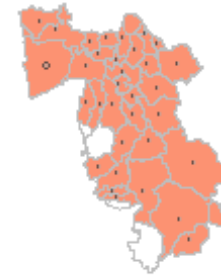

Pisa (924)

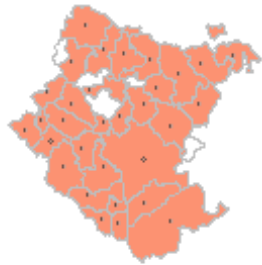

Arezzo (860)

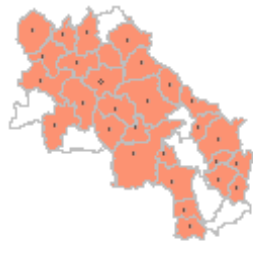

Siena (423)



Grosseto (390)

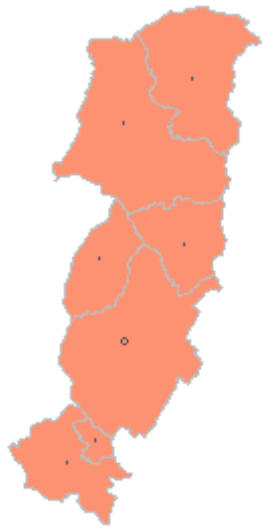

Prato (511)



Sintesi dei dati principali - Umbria

- 1424 infezioni diagnosticate dai laboratori di riferimento regionale
- Età mediana 54 anni (0aa-100aa)
- 74 decessi

Fascia d'Età	Casi In (%)
0-9	34 (2.4%)
10-19	50 (3.5%)
20-29	124 (8.7%)
30-39	165 (11.6%)
40-49	199 (14%)
50-59	329 (23.1%)
60-69	207 (14.5%)
70-79	180 (12.6%)
80-89	110 (7.7%)
>90	26 (1.8%)
Non noto	0 (0%)

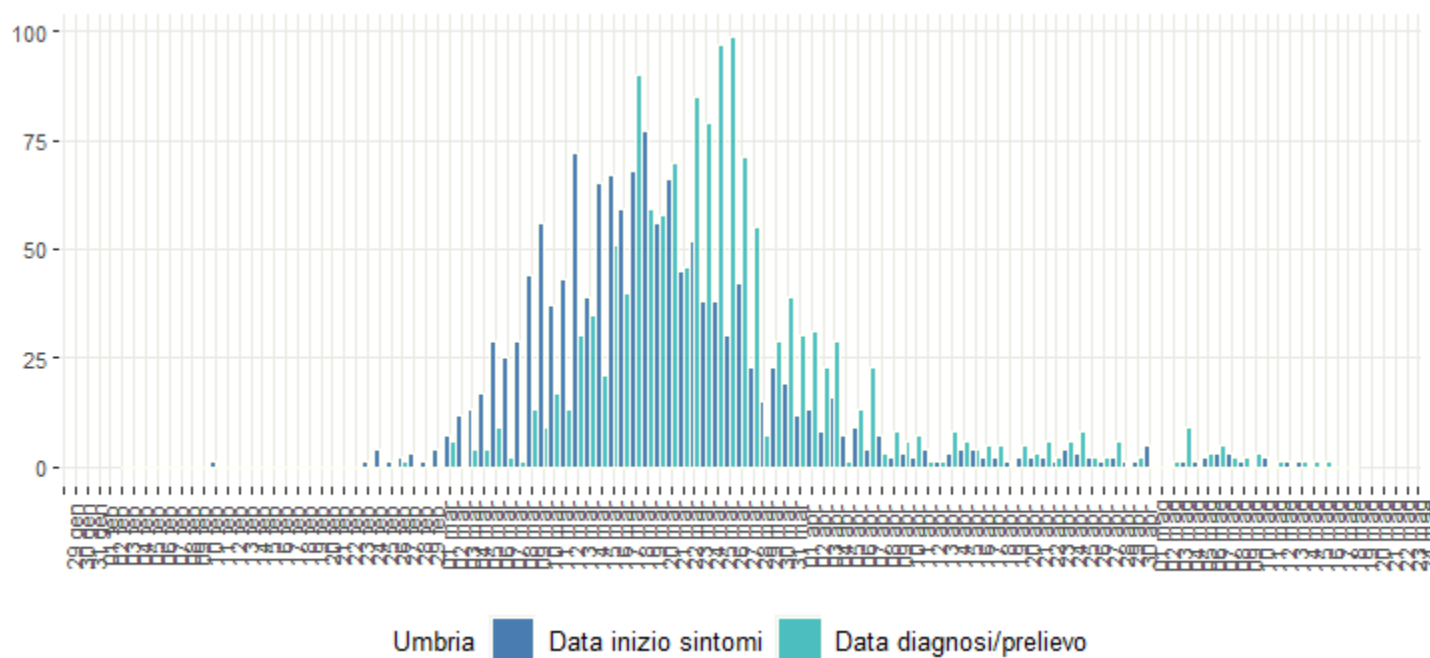

I dati relativi all' ultima settimana di diagnosi sono in fase di consolidamento e verifica da parte delle regioni/PPAA.

Mappe di distribuzione dei casi per comune di domicilio/residenza quando queste coincidono con la Regione/PPAA di diagnosi.

Si sottolinea come il luogo di domicilio/residenza potrebbe non coincidere con il luogo in cui il paziente sia stato diagnosticato/ricoverato. La dimensione dei cerchi è proporzionale al numero di casi (la dimensione è riportata per alcuni valori in legenda a scopo esemplificativo), non ne indica il numero esatto.

Umbria

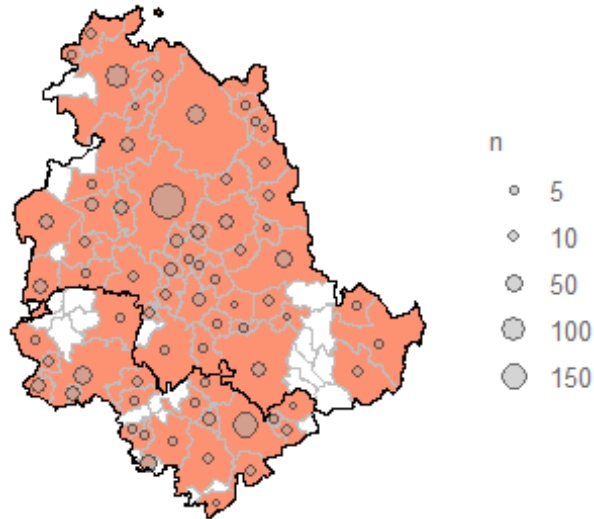

Informazione disponibile per: 1402 casi.

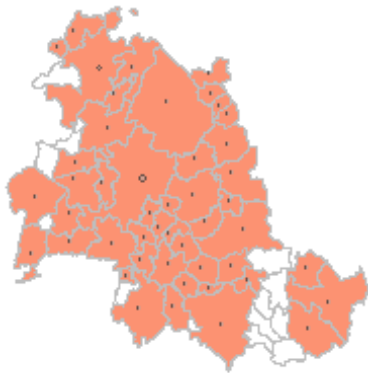

Perugia (999)

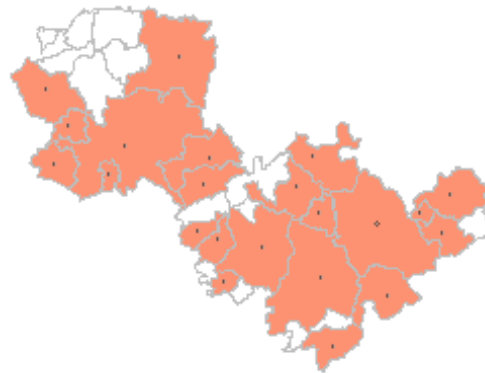

Terni (403)



Sintesi dei dati principali - Marche

- 6667 infezioni diagnostiche dai laboratori di riferimento regionale
- Età mediana 62 anni (0aa-100aa)
- 907 decessi

Fascia d'Età	Casi [n (%)]
0-9	44 (0.7%)
10-19	96 (1.4%)
20-29	309 (4.6%)
30-39	520 (7.8%)
40-49	860 (12.9%)
50-59	1205 (18.1%)
60-69	965 (14.5%)
70-79	971 (14.6%)
80-89	1177 (17.7%)
>90	518 (7.8%)
Non noto	2 (0%)

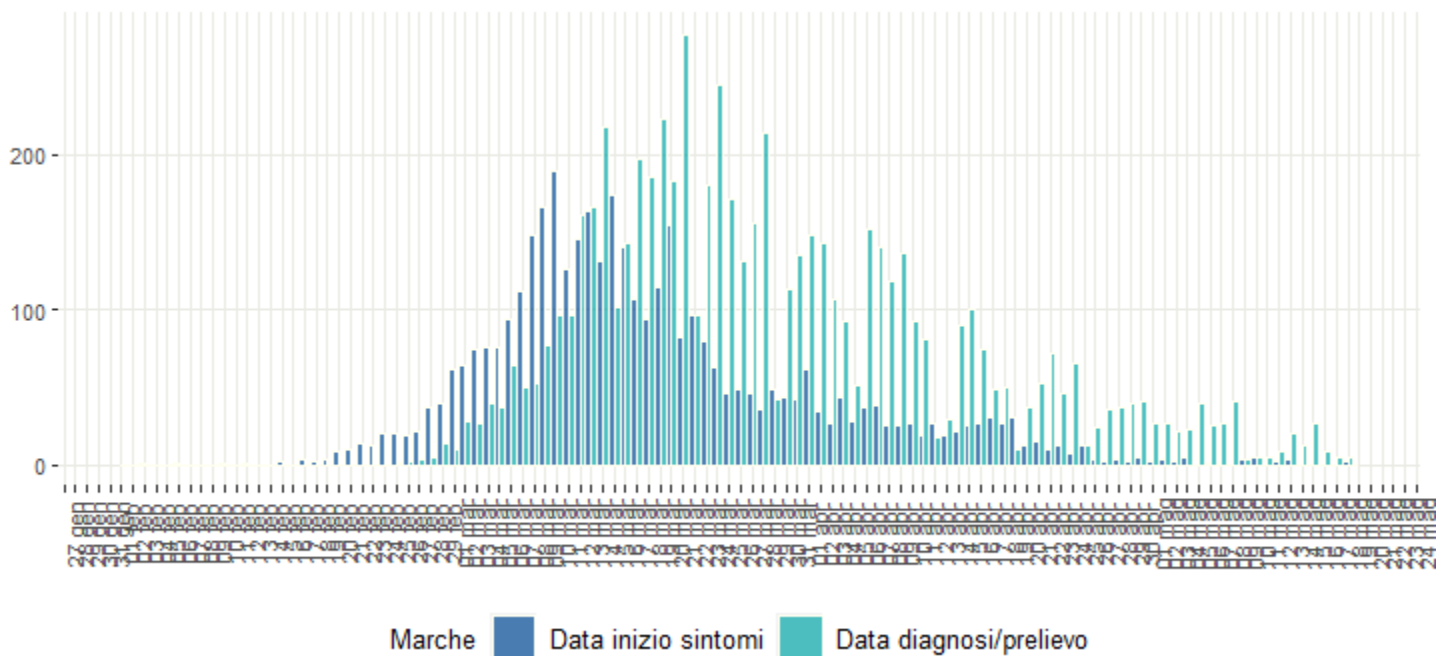

I dati relativi all' ultima settimana di diagnosi sono in fase di consolidamento e verifica da parte delle regioni/PPAA.

Mappe di distribuzione dei casi per comune di domicilio/residenza quando queste coincidono con la Regione/PPAA di diagnosi.

Si sottolinea come il luogo di domicilio/residenza potrebbe non coincidere con il luogo in cui il paziente sia stato diagnosticato/ricoverato. La dimensione dei cerchi è proporzionale al numero di casi (la dimensione è riportata per alcuni valori in legenda a scopo esemplificativo), non ne indica il numero esatto.

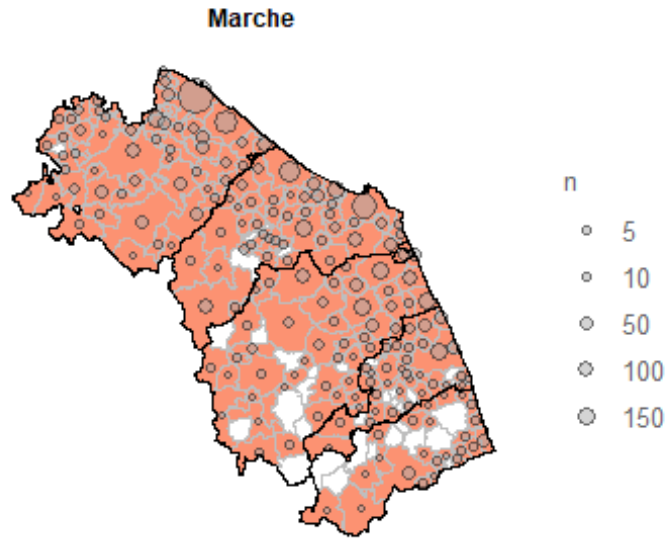

Informazione disponibile per: 6350 casi.

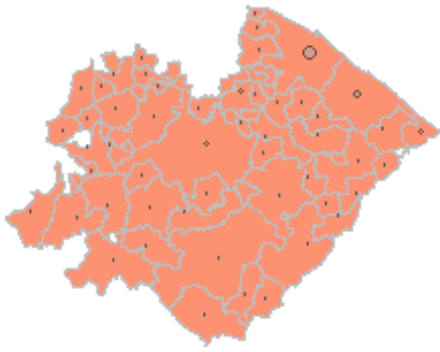

Pesaro e Urbino (2797)

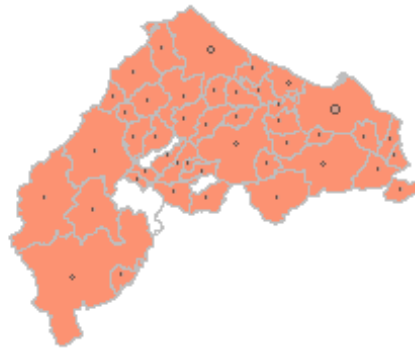

Ancona (1775)

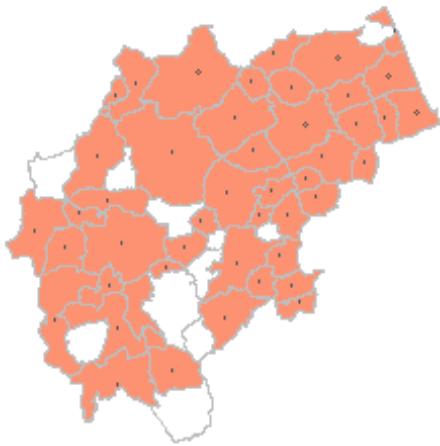

Macerata (1091)

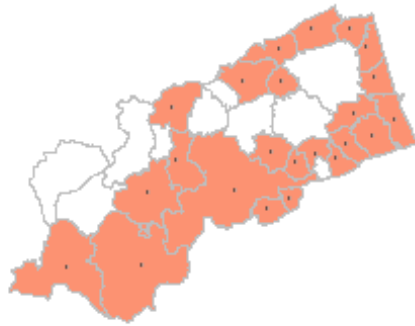

Ascoli Piceno (227)

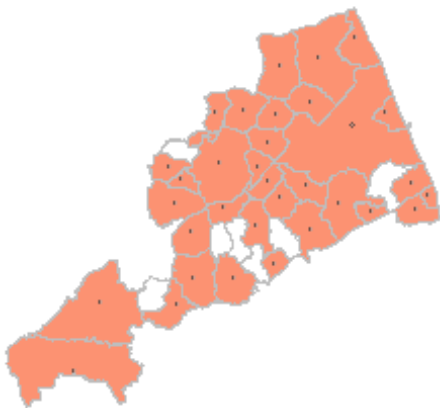

Fermo (460)



Sintesi dei dati principali - Lazio

- 7535 infezioni diagnostiche dai laboratori di riferimento regionale
- Età mediana 57 anni (0aa-100aa)
- 628 decessi

Fascia d'Età	Casi [n (%)]
0-9	119 (1.6%)
10-19	193 (2.6%)
20-29	542 (7.2%)
30-39	746 (9.9%)
40-49	1126 (14.9%)
50-59	1388 (18.4%)
60-69	1024 (13.6%)
70-79	954 (12.7%)
80-89	1020 (13.5%)
>90	421 (5.6%)
Non noto	2 (0%)

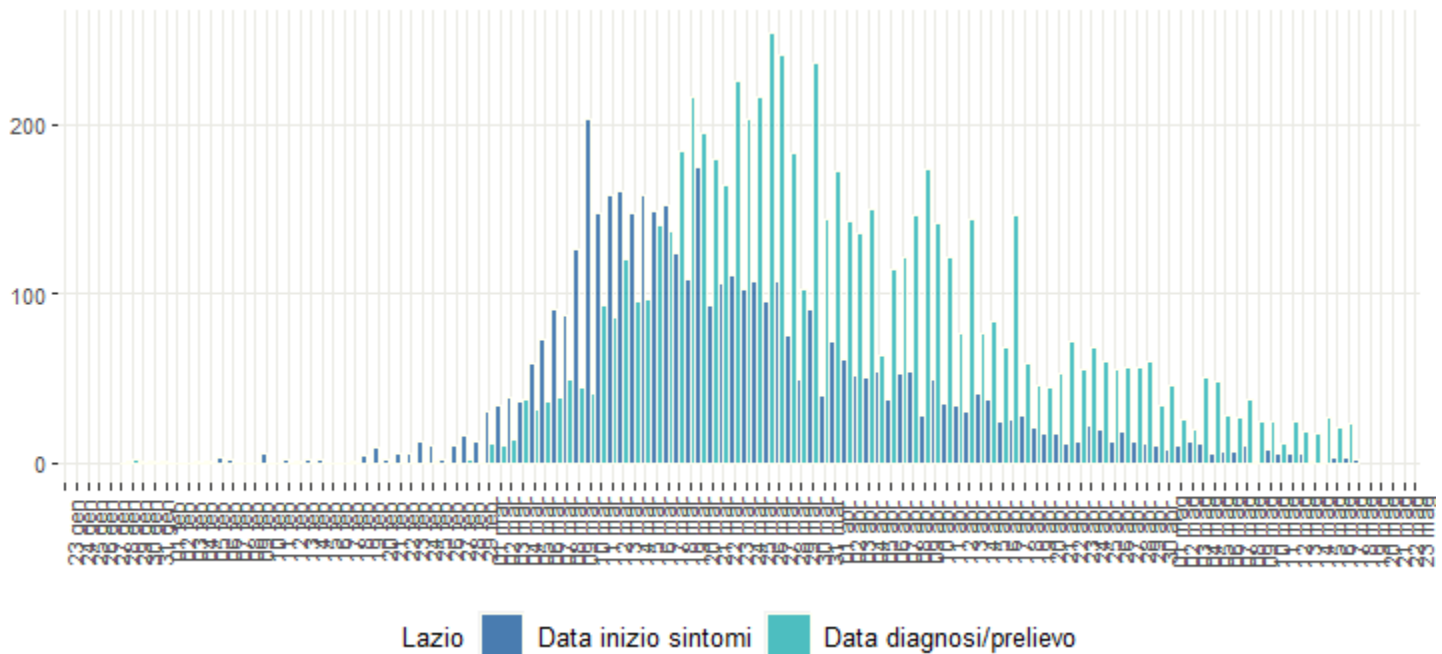

I dati relativi all' ultima settimana di diagnosi sono in fase di consolidamento e verifica da parte delle regioni/PPAA.

Mappe di distribuzione dei casi per comune di domicilio/residenza quando queste coincidono con la Regione/PPAA di diagnosi.

Si sottolinea come il luogo di domicilio/residenza potrebbe non coincidere con il luogo in cui il paziente sia stato diagnosticato/ricoverato. La dimensione dei cerchi è proporzionale al numero di casi (la dimensione è riportata per alcuni valori in legenda a scopo esemplificativo), non ne indica il numero esatto.

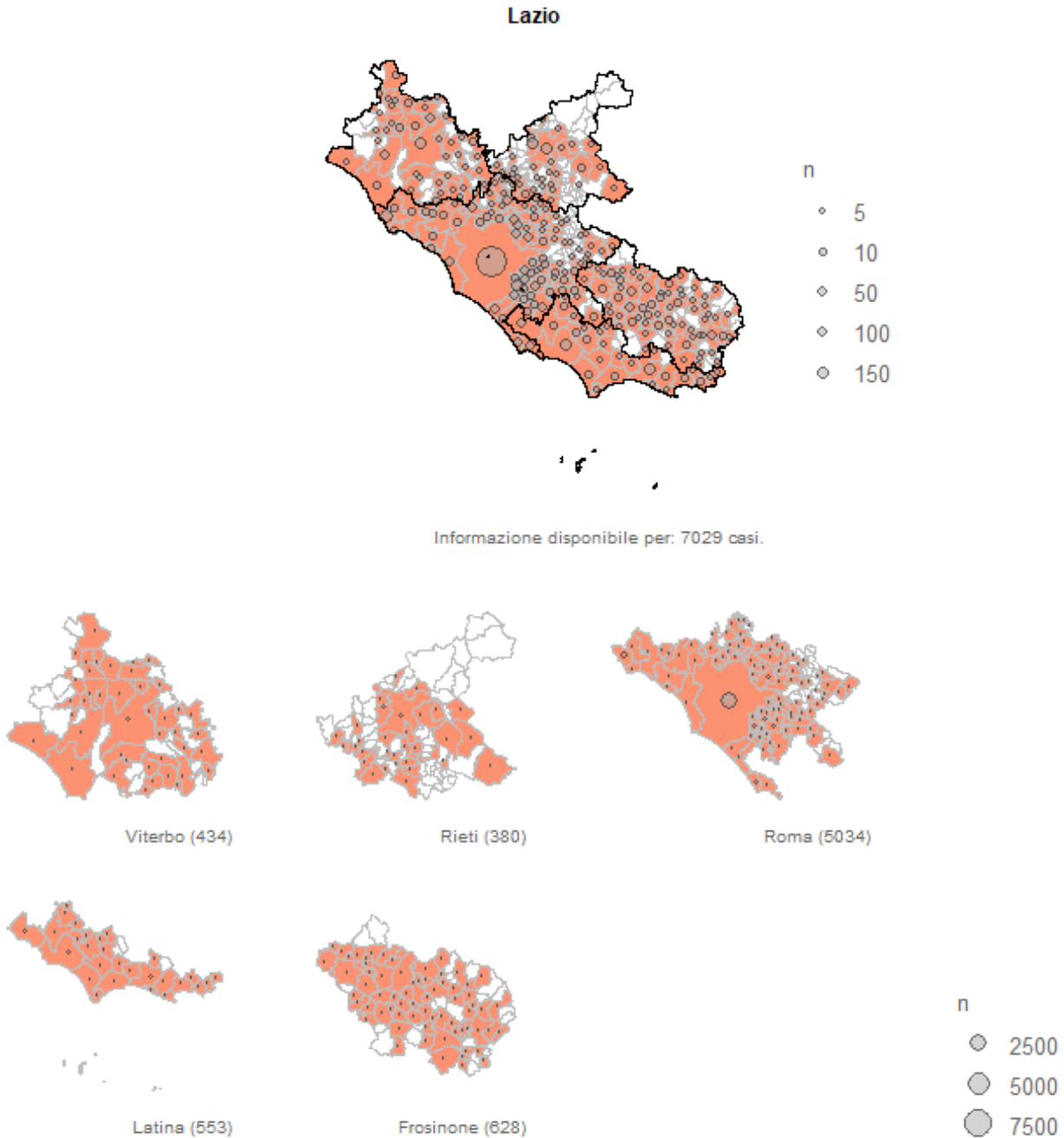

Sintesi dei dati principali - Abruzzo

- 3201 infezioni diagnostiche dai laboratori di riferimento regionale
- Età mediana 57 anni (0aa-100aa)
- 379 decessi

Fascia d'Età	Casi In (%)
0-9	55 (1.7%)
10-19	139 (4.3%)
20-29	199 (6.2%)
30-39	317 (9.9%)
40-49	449 (14%)
50-59	583 (18.2%)
60-69	510 (15.9%)
70-79	390 (12.2%)
80-89	394 (12.3%)
>90	165 (5.2%)
Non noto	0 (0%)

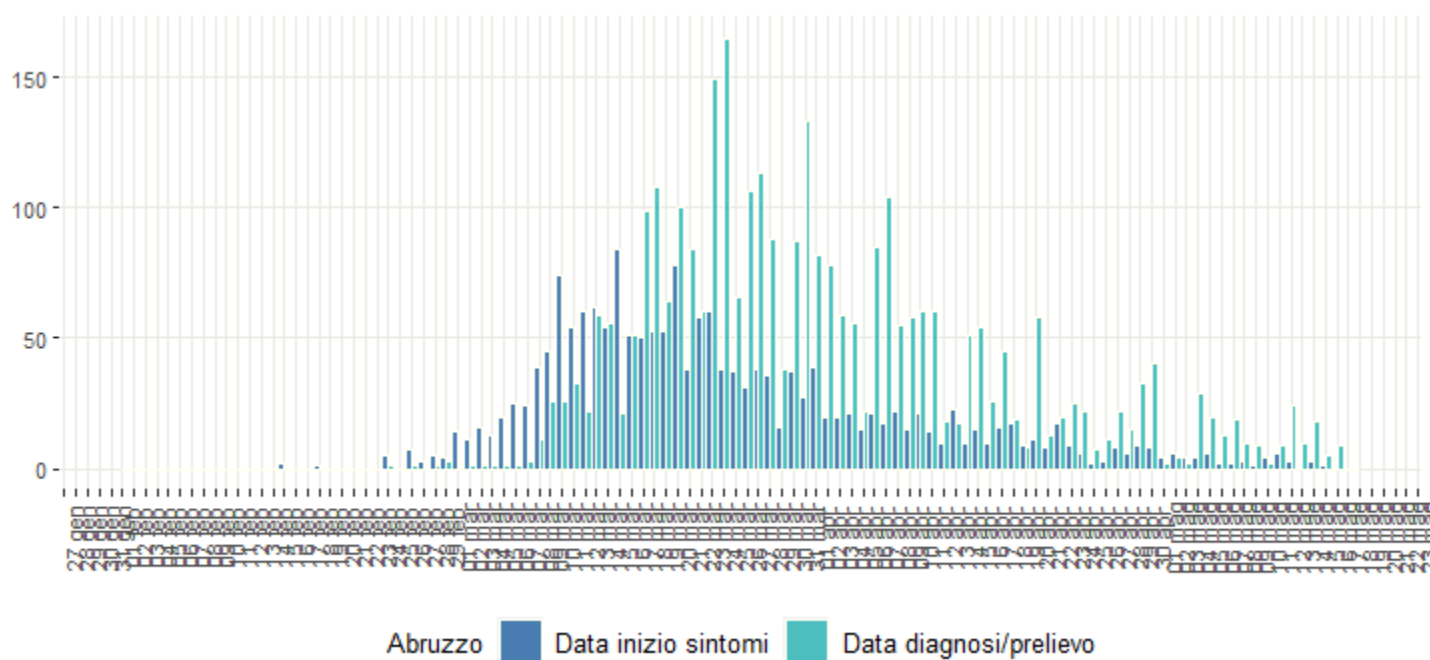

I dati relativi all' ultima settimana di diagnosi sono in fase di consolidamento e verifica da parte delle regioni/PPAA.

Mappe di distribuzione dei casi per comune di domicilio/residenza quando queste coincidono con la Regione/PPAA di diagnosi.

Si sottolinea come il luogo di domicilio/residenza potrebbe non coincidere con il luogo in cui il paziente sia stato diagnosticato/ricoverato. La dimensione dei cerchi è proporzionale al numero di casi (la dimensione è riportata per alcuni valori in legenda a scopo esemplificativo), non ne indica il numero esatto.

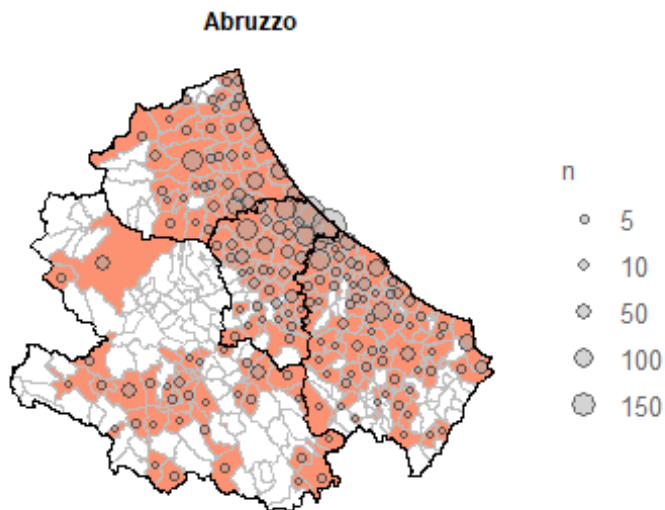

Informazione disponibile per: 2997 casi.

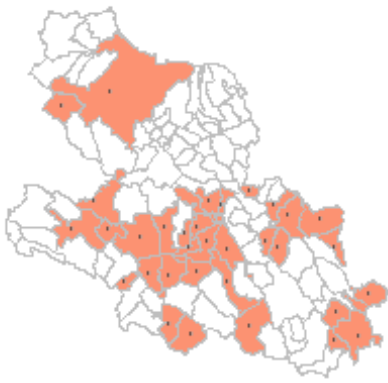

L'Aquila (221)

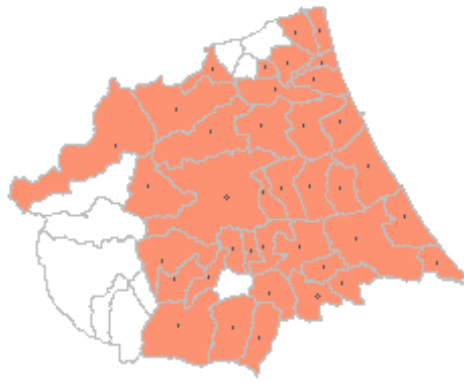

Teramo (600)

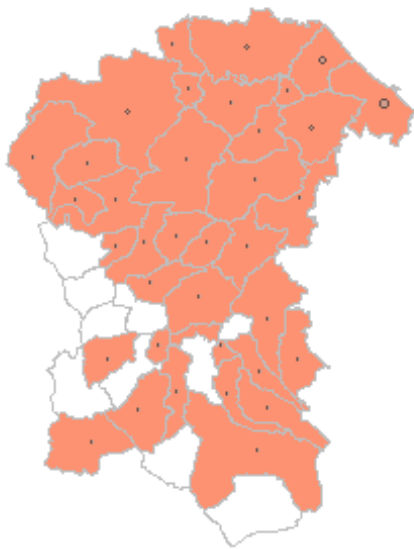

Pescara (1439)

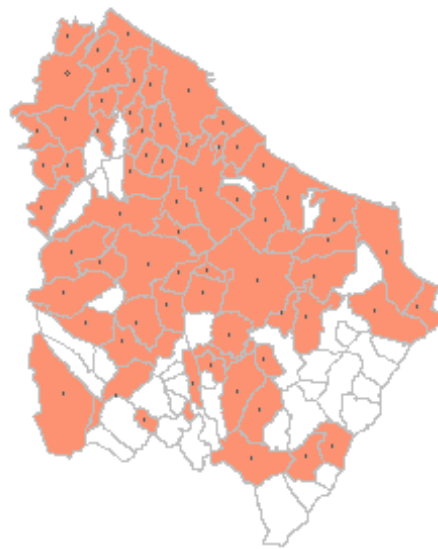

Chieti (737)



Sintesi dei dati principali - Molise

- 422 infezioni diagnostiche dai laboratori di riferimento regionale
- Età mediana 52 anni (0aa-100aa)
- 22 decessi

Fascia d'Età	Casi [n (%)]
0-9	23 (5.5%)
10-19	26 (6.2%)
20-29	37 (8.8%)
30-39	53 (12.6%)
40-49	52 (12.3%)
50-59	91 (21.6%)
60-69	59 (14%)
70-79	29 (6.9%)
80-89	35 (8.3%)
>90	17 (4%)
Non noto	0 (0%)

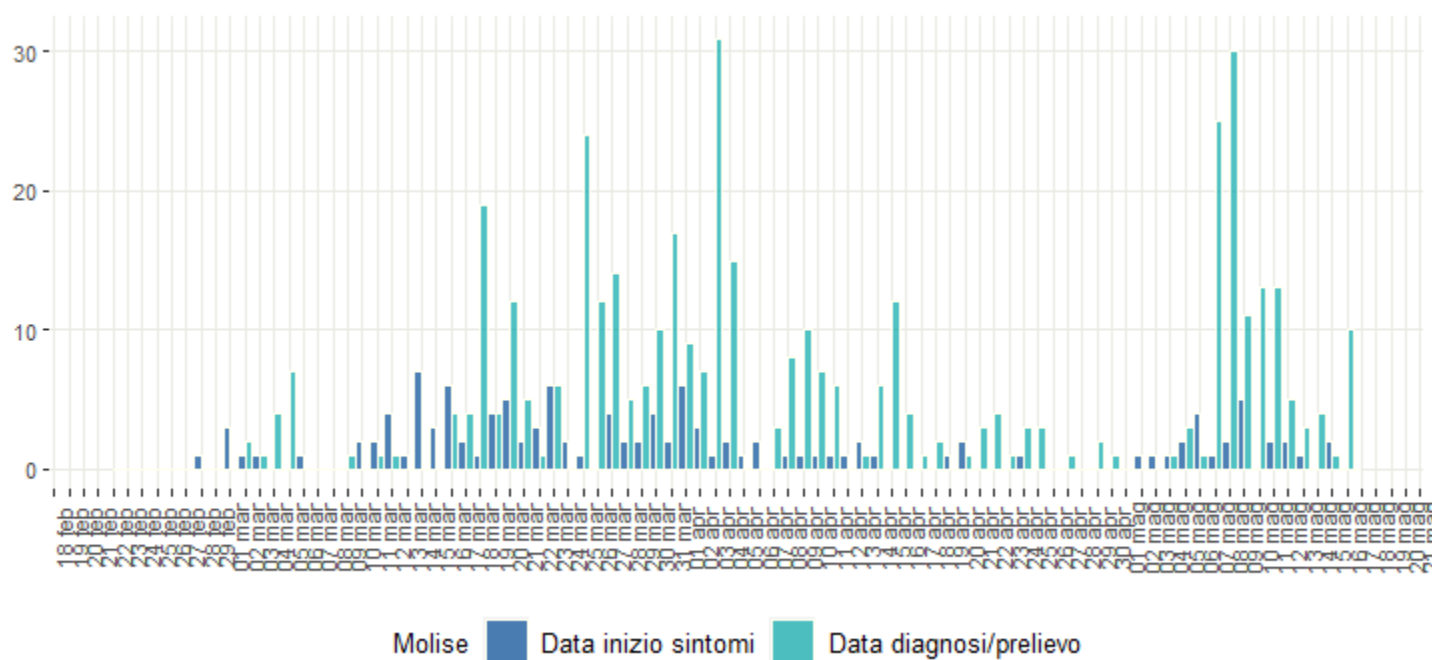

I dati relativi all' ultima settimana di diagnosi sono in fase di consolidamento e verifica da parte delle regioni/PPAA.

Mappe di distribuzione dei casi per comune di domicilio/residenza quando queste coincidono con la Regione/PPAA di diagnosi.

Si sottolinea come il luogo di domicilio/residenza potrebbe non coincidere con il luogo in cui il paziente sia stato diagnosticato/ricoverato. La dimensione dei cerchi è proporzionale al numero di casi (la dimensione è riportata per alcuni valori in legenda a scopo esemplificativo), non ne indica il numero esatto.

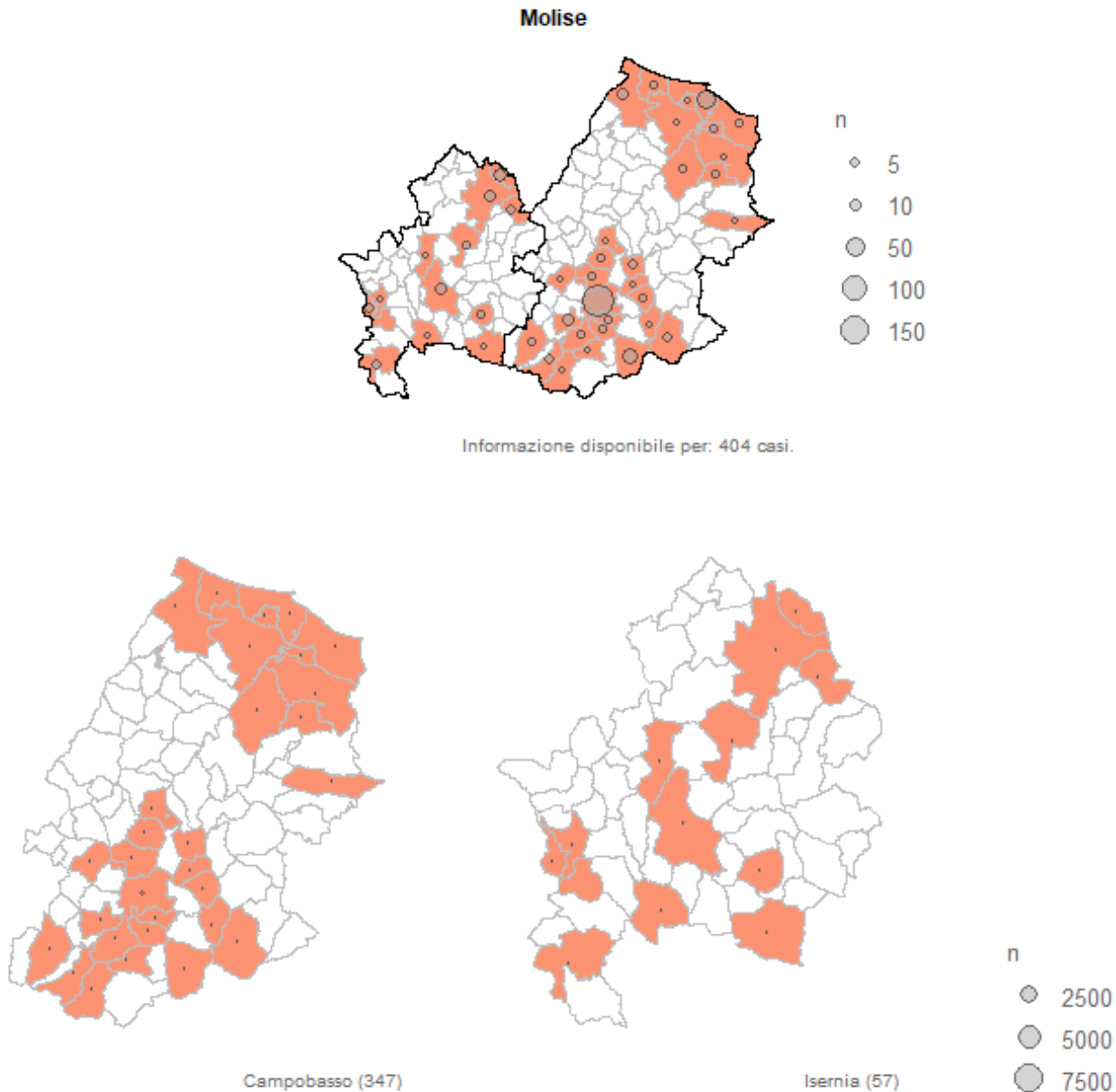

Sintesi dei dati principali - Campania

- 4489 infezioni diagnosticate dai laboratori di riferimento regionale
- Età mediana 54 anni (0aa-100aa)
- 353 decessi

Fascia d'Età	Casi [n (%)]
0-9	86 (1.9%)
10-19	199 (4.4%)
20-29	401 (8.9%)
30-39	506 (11.3%)
40-49	666 (14.8%)
50-59	947 (21.1%)
60-69	703 (15.7%)
70-79	530 (11.8%)
80-89	352 (7.8%)
>90	95 (2.1%)
Non noto	4 (0.1%)

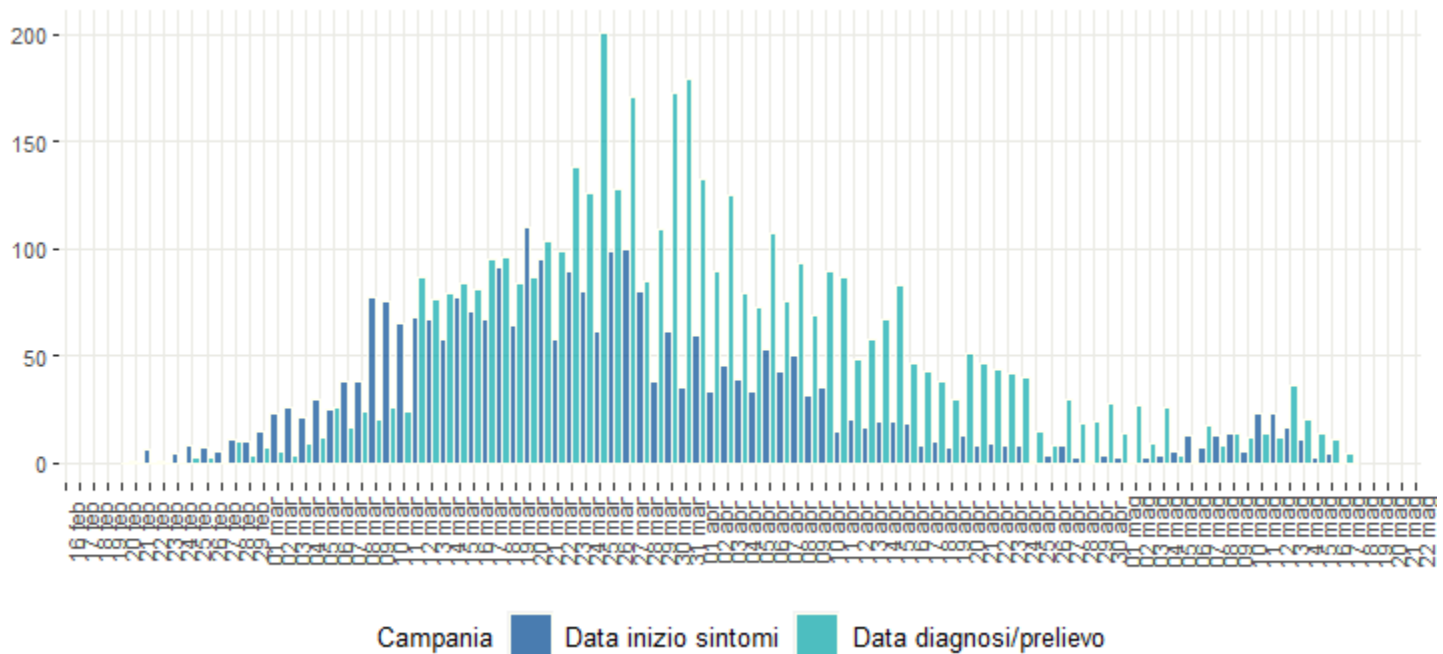

Il dato della regione Campania è in via di verifica per problemi tecnici

Mappe di distribuzione dei casi per comune di domicilio/residenza quando queste coincidono con la Regione/PPAA di diagnosi.

Si sottolinea come il luogo di domicilio/residenza potrebbe non coincidere con il luogo in cui il paziente sia stato diagnosticato/ricoverato. La dimensione dei cerchi è proporzionale al numero di casi (la dimensione è riportata per alcuni valori in legenda a scopo esemplificativo), non ne indica il numero esatto.

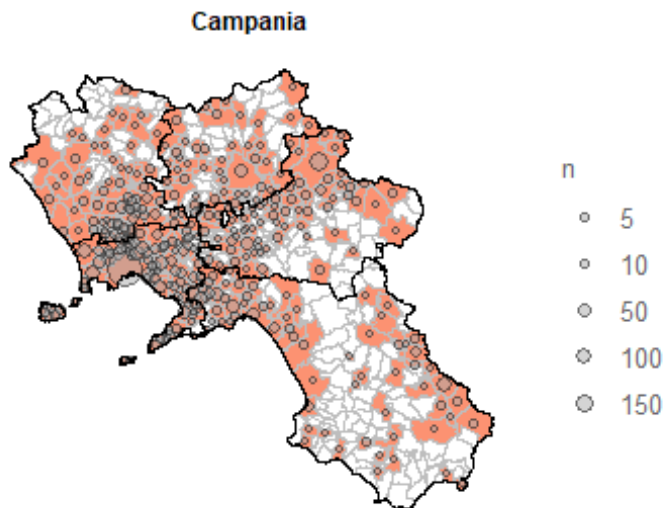

Informazione disponibile per: 4484 casi.

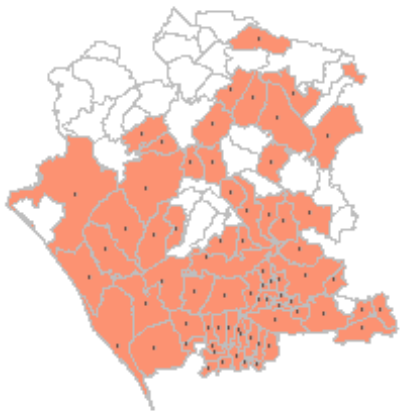

Caserta (448)

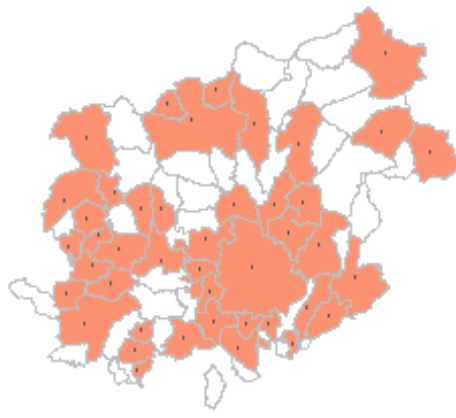

Benevento (209)

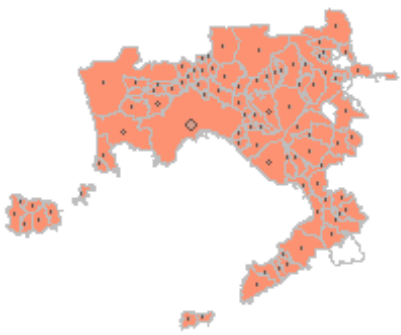

Napoli (2610)

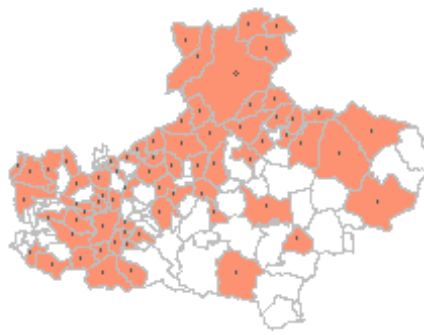

Avellino (517)

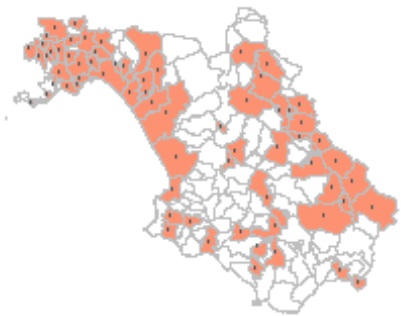

Salerno (680)

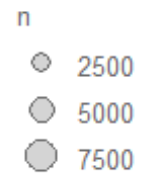

Sintesi dei dati principali - Puglia

- 4410 infezioni diagnostiche dai laboratori di riferimento regionale
- Età mediana 56 anni (0aa-100aa)
- 478 decessi

Fascia d'Età	Casi [n (%)]
0-9	68 (1.5%)
10-19	129 (2.9%)
20-29	373 (8.5%)
30-39	471 (10.7%)
40-49	612 (13.9%)
50-59	859 (19.5%)
60-69	643 (14.6%)
70-79	496 (11.2%)
80-89	538 (12.2%)
>90	221 (5%)
Non noto	0 (0%)

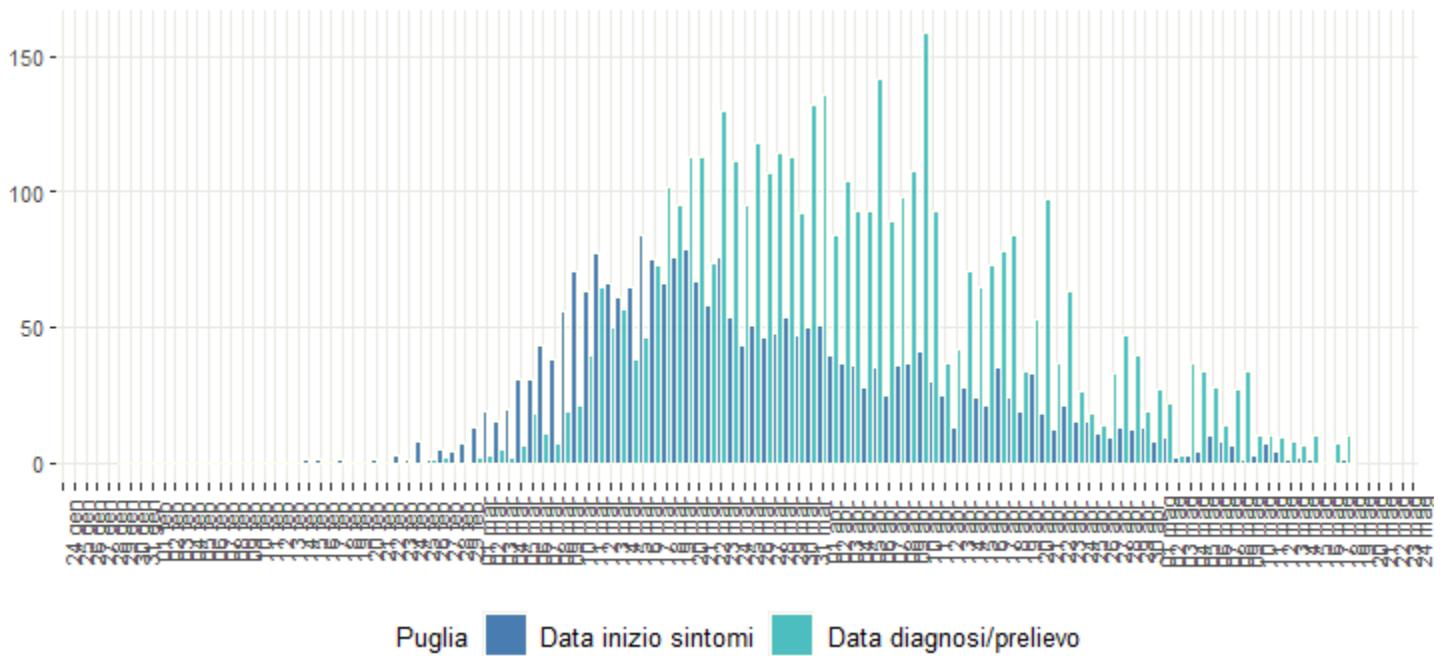

I dati relativi all' ultima settimana di diagnosi sono in fase di consolidamento e verifica da parte delle regioni/PPAA.

Mappe di distribuzione dei casi per comune di domicilio/residenza quando queste coincidono con la Regione/PPAA di diagnosi.

Si sottolinea come il luogo di domicilio/residenza potrebbe non coincidere con il luogo in cui il paziente sia stato diagnosticato/ricoverato. La dimensione dei cerchi è proporzionale al numero di casi (la dimensione è riportata per alcuni valori in legenda a scopo esemplificativo), non ne indica il numero esatto.

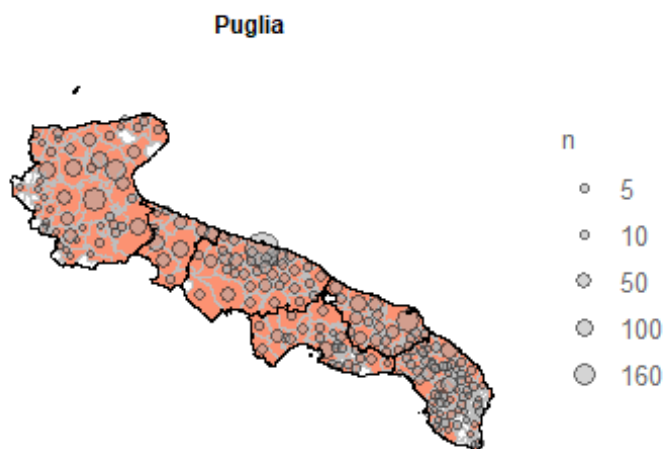

Informazione disponibile per: 4394 casi.

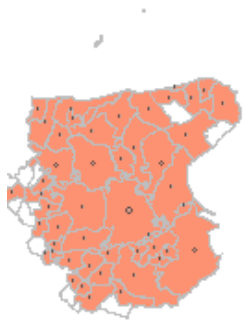

Foggia (1131)

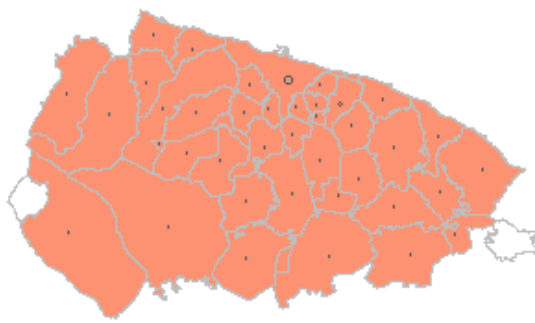

Bari (1444)

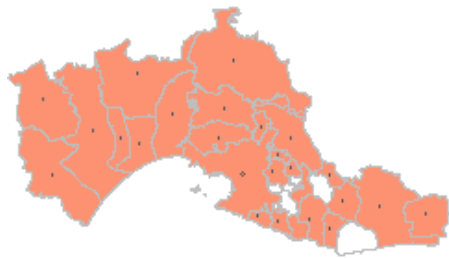

Taranto (276)



Brindisi (635)

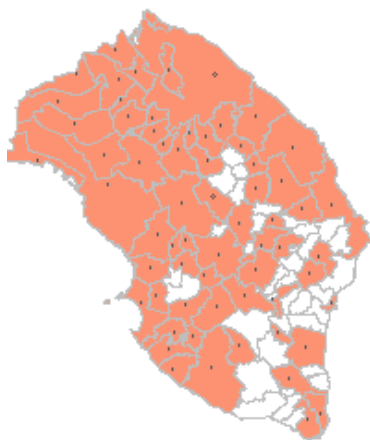

Lecce (526)

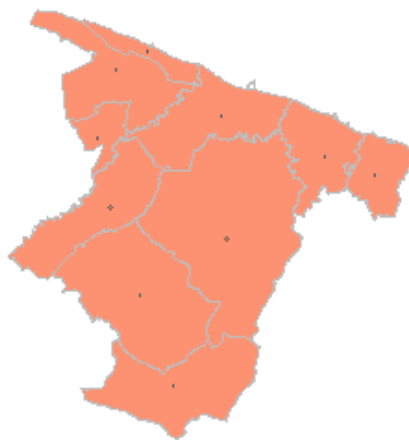

Barletta-Andria-Trani (382)



Sintesi dei dati principali - Basilicata

- 351 infezioni diagnosticate dai laboratori di riferimento regionale
- Età mediana 54 anni (2aa-94aa)
- 28 decessi

Fascia d'Età	Casi [n (%)]
0-9	9 (2.6%)
10-19	22 (6.3%)
20-29	28 (8%)
30-39	36 (10.3%)
40-49	54 (15.4%)
50-59	68 (19.4%)
60-69	52 (14.8%)
70-79	45 (12.8%)
80-89	30 (8.5%)
>90	7 (2%)
Non noto	0 (0%)

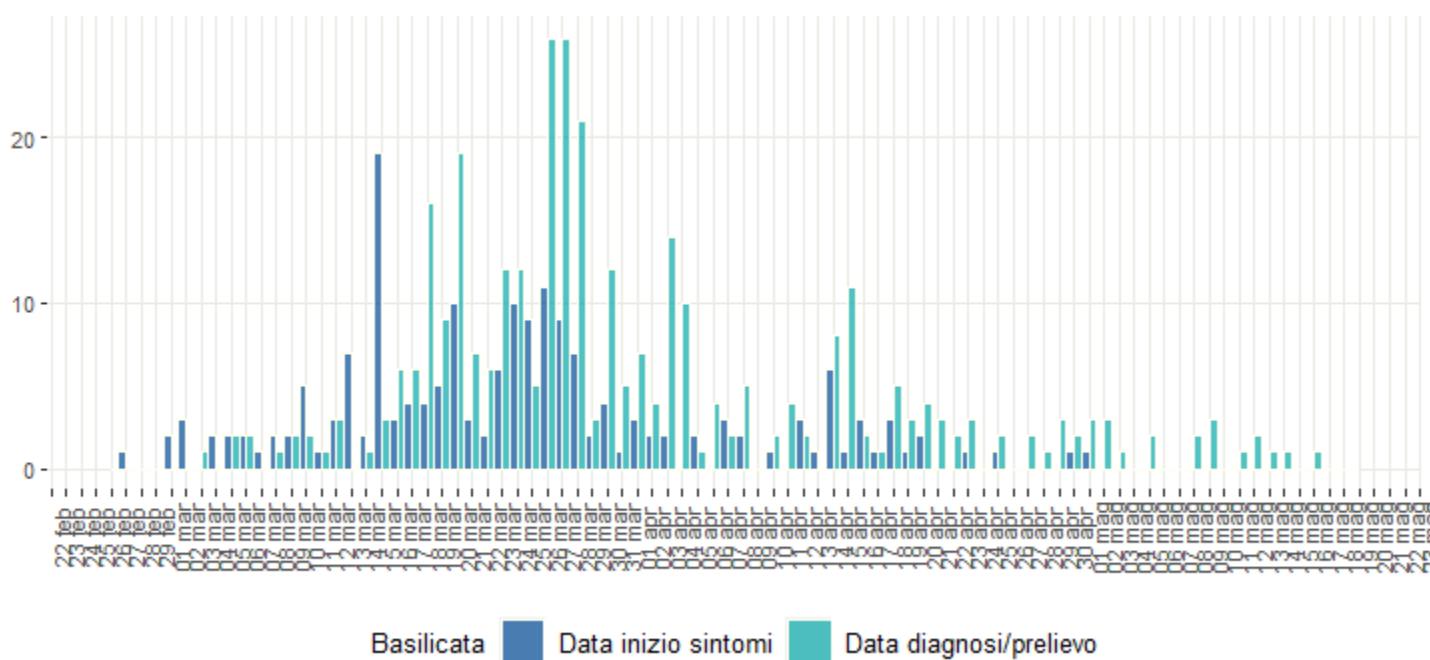

I dati relativi all' ultima settimana di diagnosi sono in fase di consolidamento e verifica da parte delle regioni/PPAA.

Mappe di distribuzione dei casi per comune di domicilio/residenza quando queste coincidono con la Regione/PPAA di diagnosi.

Si sottolinea come il luogo di domicilio/residenza potrebbe non coincidere con il luogo in cui il paziente sia stato diagnosticato/ricoverato. La dimensione dei cerchi è proporzionale al numero di casi (la dimensione è riportata per alcuni valori in legenda a scopo esemplificativo), non ne indica il numero esatto.

Basilicata

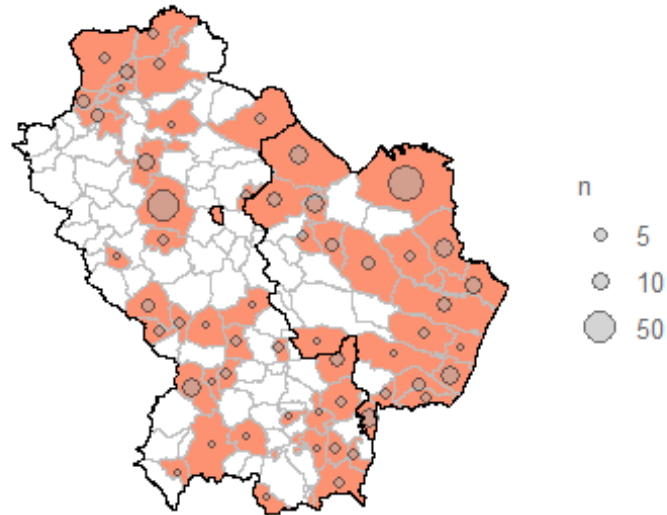

Informazione disponibile per: 336 casi.

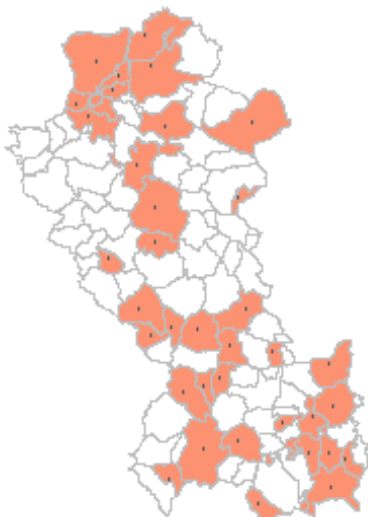

Potenza (152)

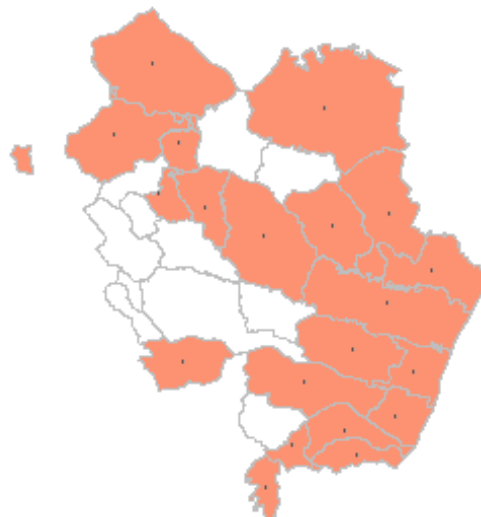

Matera (184)



Sintesi dei dati principali - Calabria

- 1149 infezioni diagnosticate dai laboratori di riferimento regionale
- Età mediana 52 anni (0aa-100aa)
- 86 decessi

Fascia d'Età	Casi [n (%)]
0-9	26 (2.3%)
10-19	62 (5.4%)
20-29	136 (11.8%)
30-39	112 (9.7%)
40-49	170 (14.8%)
50-59	215 (18.7%)
60-69	177 (15.4%)
70-79	119 (10.4%)
80-89	95 (8.3%)
>90	37 (3.2%)
Non noto	0 (0%)

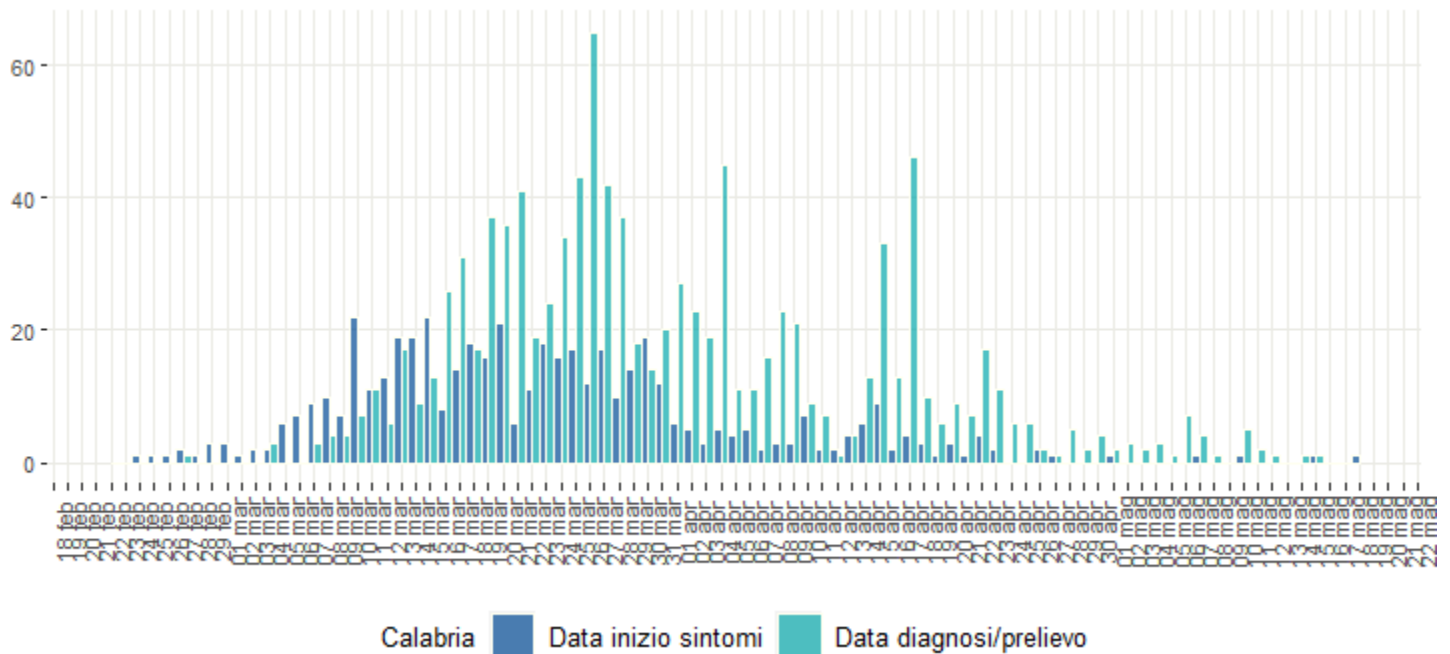

I dati relativi all' ultima settimana di diagnosi sono in fase di consolidamento e verifica da parte delle regioni/PPAA.

Mappe di distribuzione dei casi per comune di domicilio/residenza quando queste coincidono con la Regione/PPAA di diagnosi.

Si sottolinea come il luogo di domicilio/residenza potrebbe non coincidere con il luogo in cui il paziente sia stato diagnosticato/ricoverato. La dimensione dei cerchi è proporzionale al numero di casi (la dimensione è riportata per alcuni valori in legenda a scopo esemplificativo), non ne indica il numero esatto.

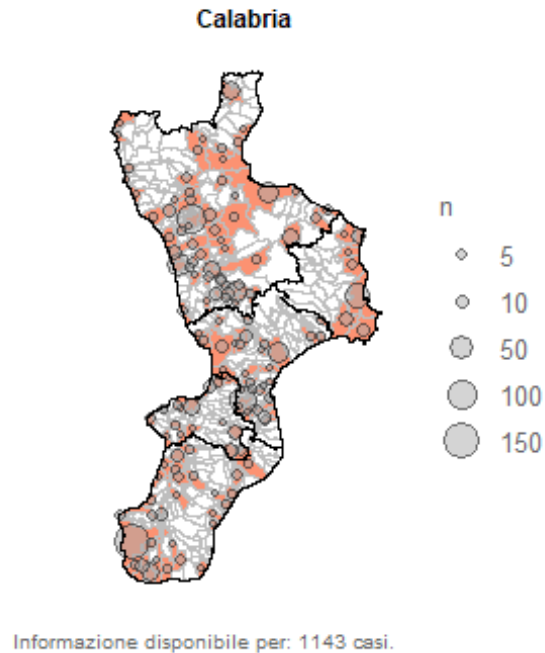

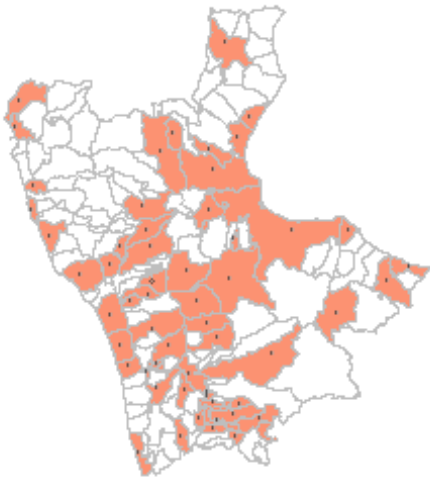

Cosenza (466)

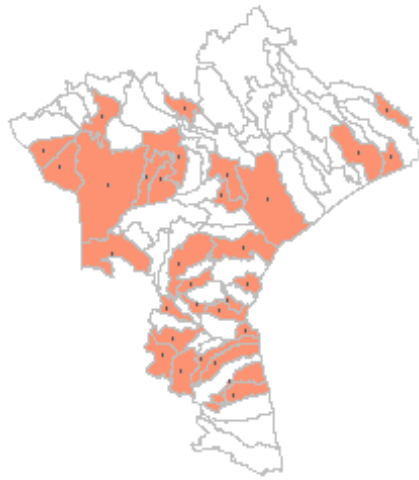

Catanzaro (199)

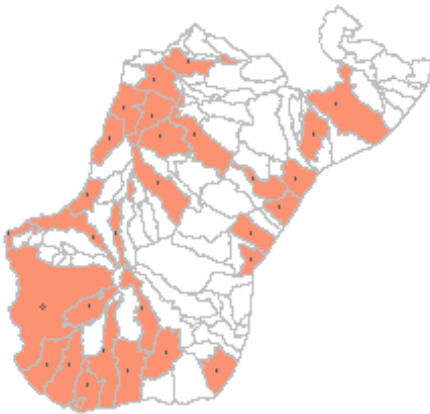

Reggio di Calabria (277)



Crotone (116)

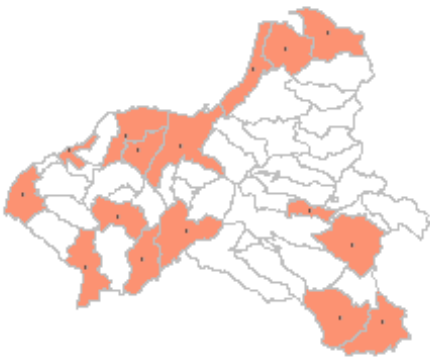

Vibo Valentia (85)



Sintesi dei dati principali - Sicilia

- 3025 infezioni diagnostiche dai laboratori di riferimento regionale
- Età mediana 54 anni (0aa-100aa)
- 281 decessi

Fascia d'Età	Casi [n (%)]
0-9	53 (1.8%)
10-19	107 (3.5%)
20-29	275 (9.1%)
30-39	285 (9.4%)
40-49	465 (15.4%)
50-59	640 (21.2%)
60-69	449 (14.8%)
70-79	330 (10.9%)
80-89	306 (10.1%)
>90	106 (3.5%)
Non noto	9 (0.3%)

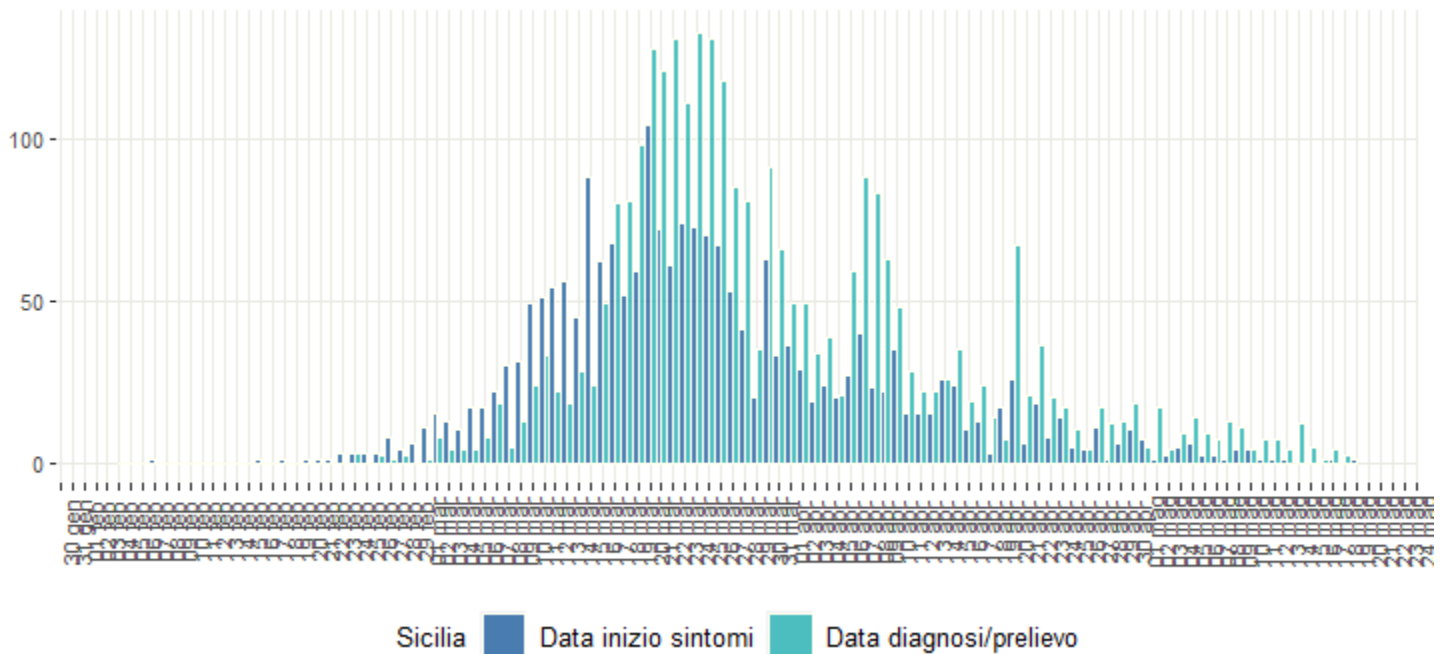

I dati relativi all' ultima settimana di diagnosi sono in fase di consolidamento e verifica da parte delle regioni/PPAA.

Mappe di distribuzione dei casi per comune di domicilio/residenza quando queste coincidono con la Regione/PPAA di diagnosi.

Si sottolinea come il luogo di domicilio/residenza potrebbe non coincidere con il luogo in cui il paziente sia stato diagnosticato/ricoverato. La dimensione dei cerchi è proporzionale al numero di casi (la dimensione è riportata per alcuni valori in legenda a scopo esemplificativo), non ne indica il numero esatto.

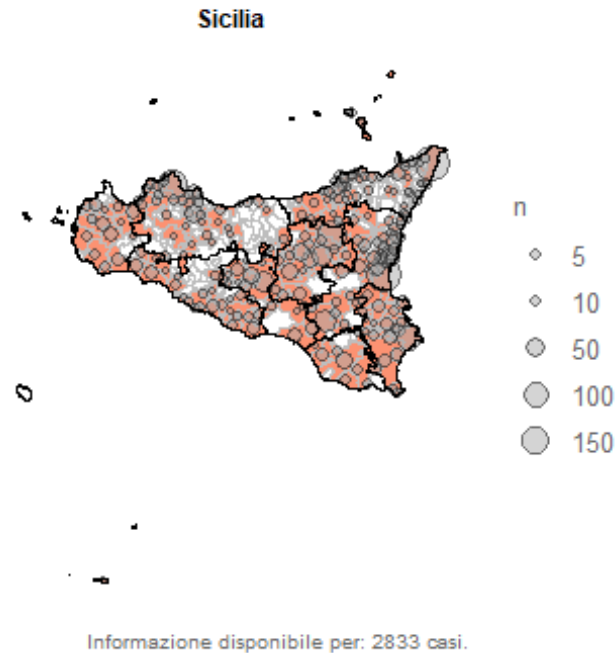

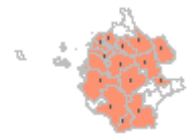

Trapani (138)

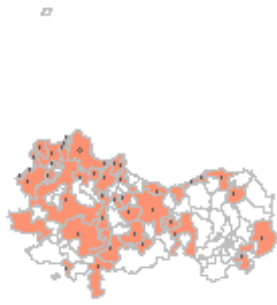

Palermo (358)

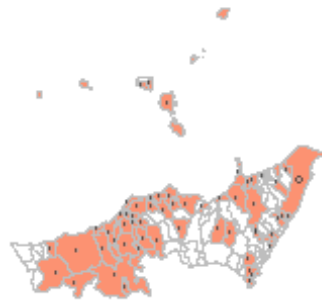

Messina (452)



Agrigento (138)

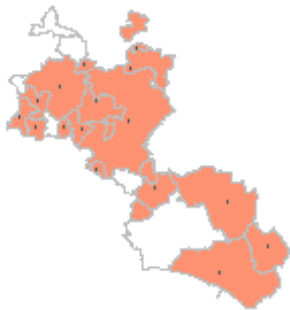

Caltanissetta (180)

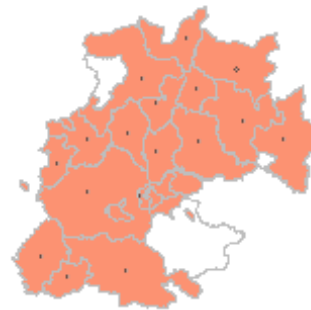

Enna (424)

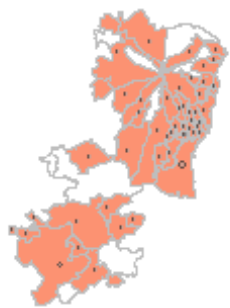

Catania (777)



Ragusa (87)



Siracusa (279)



Sintesi dei dati principali - Sardegna

- 1346 infezioni diagnosticate dai laboratori di riferimento regionale
- Età mediana 57 anni (0aa-99aa)
- 128 decessi

Fascia d'Età	Casi [n (%)]
0-9	12 (0.9%)
10-19	25 (1.9%)
20-29	53 (3.9%)
30-39	137 (10.2%)
40-49	242 (18%)
50-59	260 (19.3%)
60-69	170 (12.6%)
70-79	140 (10.4%)
80-89	223 (16.6%)
>90	84 (6.2%)
Non noto	0 (0%)

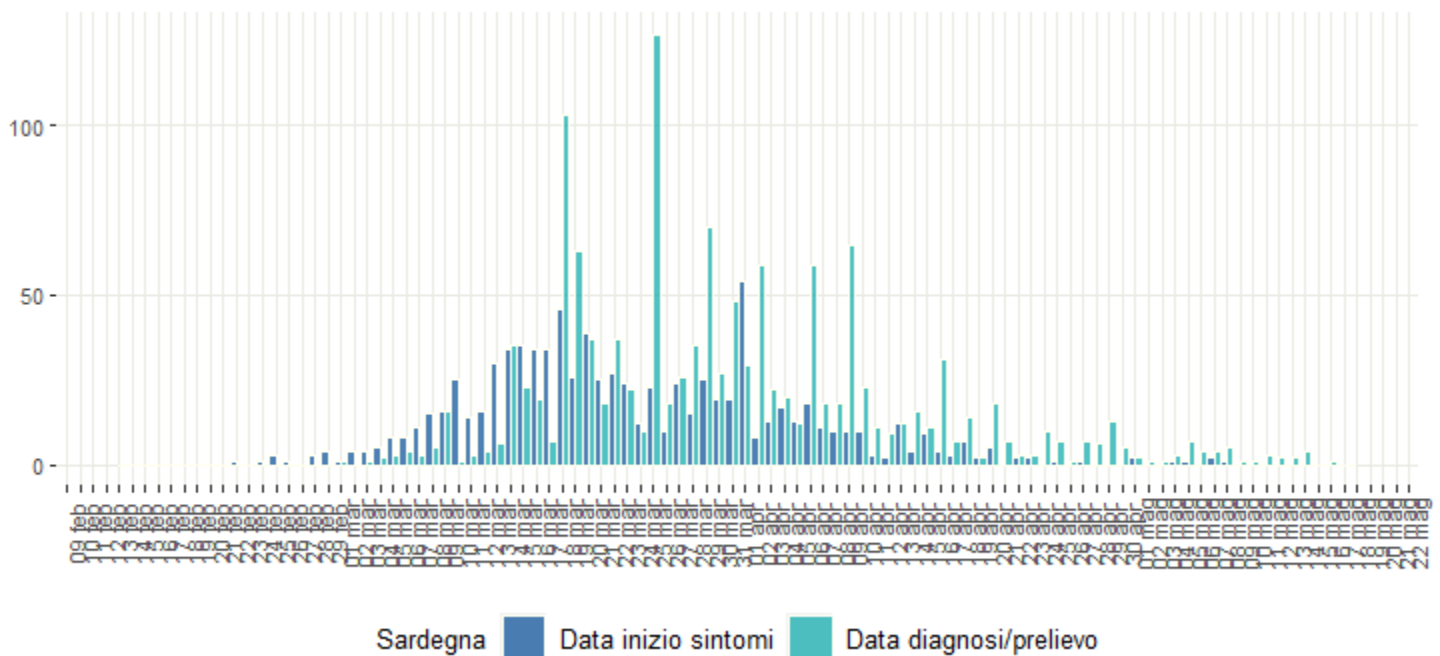

I dati relativi all' ultima settimana di diagnosi sono in fase di consolidamento e verifica da parte delle regioni/PPAA.

Mappe di distribuzione dei casi per comune di domicilio/residenza quando queste coincidono con la Regione/PPAA di diagnosi.

Si sottolinea come il luogo di domicilio/residenza potrebbe non coincidere con il luogo in cui il paziente sia stato diagnosticato/ricoverato. La dimensione dei cerchi è proporzionale al numero di casi (la dimensione è riportata per alcuni valori in legenda a scopo esemplificativo), non ne indica il numero esatto.

Sardegna

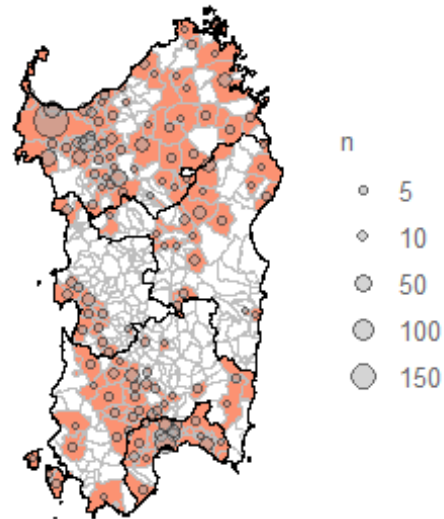

Informazione disponibile per: 1346 casi.

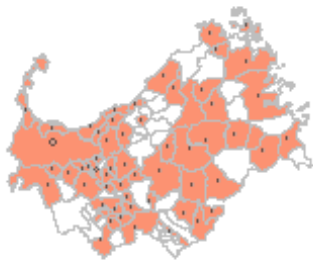

Sassari (845)



Nuoro (92)



Cagliari (228)



Oristano (88)

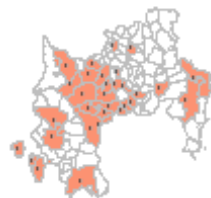

Sud Sardegna (117)

