

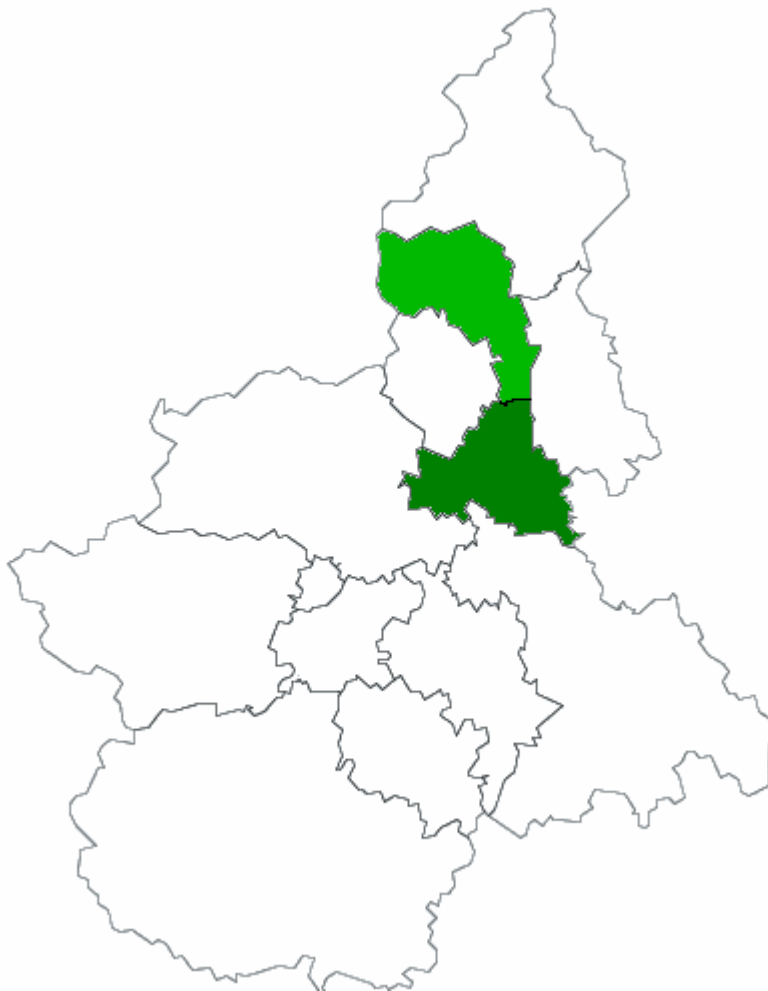

**A.S.L. VC**

*Azienda Sanitaria Locale  
di Vercelli*

**PROFILI DEMOGRAFICI 2009  
della ASL “VC” di Vercelli e dei  
Distretti di Vercelli e della Valsesia**



[www.regione.piemonte.it/sanita](http://www.regione.piemonte.it/sanita)

**STRUTTURA:** S.C. Direzione Integrata della Prevenzione

Tel. +39 0161 593705 – Fax +39 0161 593704

E-mail: [dir.integrataprev@aslvc.piemonte.it](mailto:dir.integrataprev@aslvc.piemonte.it)



Sistema Sanitario Regionale del Piemonte

**Direttore Generale**  
*Dott. Vittorio BRIGNOGLIO*

**Direttore Sanitario**  
*Dott. Mario TRAINA*

**Direttore Amministrativo**  
*Dott.ssa Chiara SERPIERI*

**A cura della**  
**S.C. Direzione Integrata della Prevenzione**  
*Laura MARINARO*  
*Antonella BARALE*

**Elaborazione dati e redazione grafica**  
*Francesco GROPPI*

**Febbraio 2011**

**DIP ASL VC / 1 / 2011**

# Indice

<b>Regione Piemonte</b>	Pag. 4
<b>ASL “VC” – Vercelli</b>	Pag. 12
<b>ASL “VC” – Vercelli: i Distretti</b>	Pag. 18
<b>Struttura della popolazione nella ASL “VC”</b>	Pag. 25
▪ <b>Andamento demografico</b>	Pag. 25
▪ <b>Natalità nella ASL “VC”</b>	Pag. 28
▪ <b>Mortalità nella ASL “VC”</b>	Pag. 31
▪ <b>Gli anziani nella ASL “VC”</b>	Pag. 34
<b>Riepilogo indicatori demografici di popolazione</b>	Pag. 46
<b>Bibliografia</b>	Pag. 48
<b>Appendice - Indicatori demografici: definizioni</b>	Pag. 49
<b>Tabelle riassuntive per Comune</b>	Pag. 50
• <b>Distretto di Vercelli</b>	Pag. 51
• <b>Distretto della Valsesia</b>	Pag. 75

## Profili demografici 2009

### ASL VC di Vercelli e Distretti di Vercelli e della Valsesia

#### Regione Piemonte

La popolazione residente in Regione Piemonte, al 31 dicembre 2009, risulta pari a 4.446.230 residenti, 13.659 in più rispetto all'anno precedente, con un incremento pari al 3,1‰.

La densità della popolazione residente in Piemonte al 31 dicembre 2009 è di 175,05 abitanti per km<sup>2</sup>.

La dinamica di popolazione vede un saldo naturale negativo di -10.644 e un saldo migratorio positivo di 24.303.

Si ottiene complessivamente un saldo totale positivo pari a 13.659 (Figura A).

**Figura A. Dinamica demografica della popolazione totale in Piemonte nel 2009**

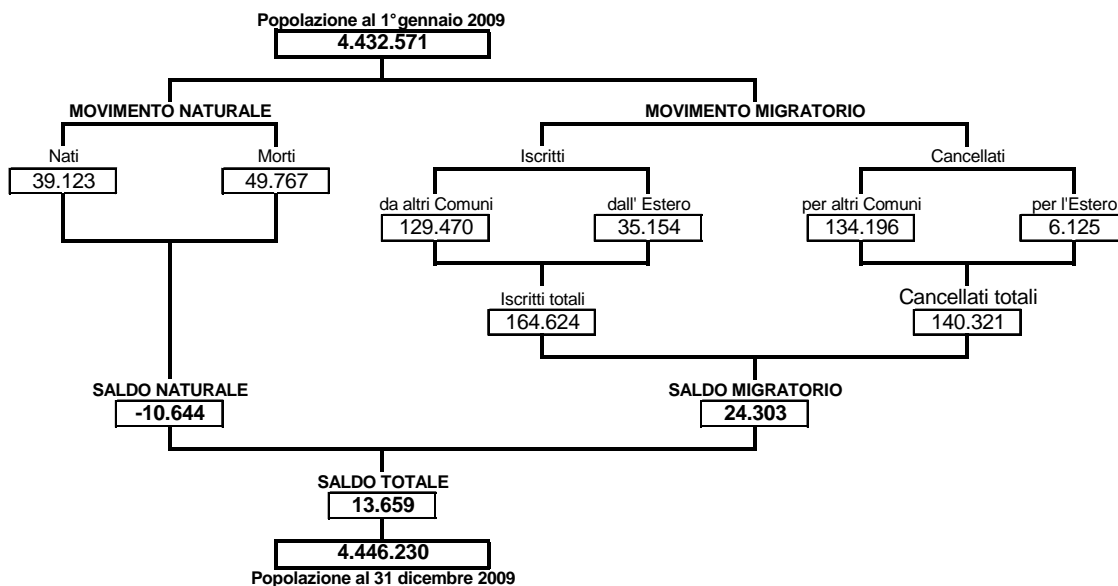

Fonte BDDE - Banca Dati Demografica Regione Piemonte

La popolazione straniera in Piemonte al 31.12.2009 risulta pari a 377.241, in incremento del 7,4% rispetto al 2008.

La dinamica della popolazione straniera registra un saldo naturale positivo di 6.815 e un saldo migratorio positivo di 19.314.

Si ottiene complessivamente un saldo totale positivo pari a 26.129 (Figura B).

Nel 2009 i bambini nati con cittadinanza straniera sono 7.223 e si stimano essere pari al 18% dei nati in Piemonte. La popolazione minorenni straniera risulta pari a 85.175, il 12,5% della popolazione minorenni totale. La popolazione straniera di tutte le età pari a 377.241, rappresenta l'8,5% della popolazione regionale totale.

Il Piemonte è una regione con presenza di stranieri al di sopra della media nazionale: 8,48% rispetto a 7,02%.

**Figura B. Dinamica demografica della popolazione straniera in Piemonte nel 2009**

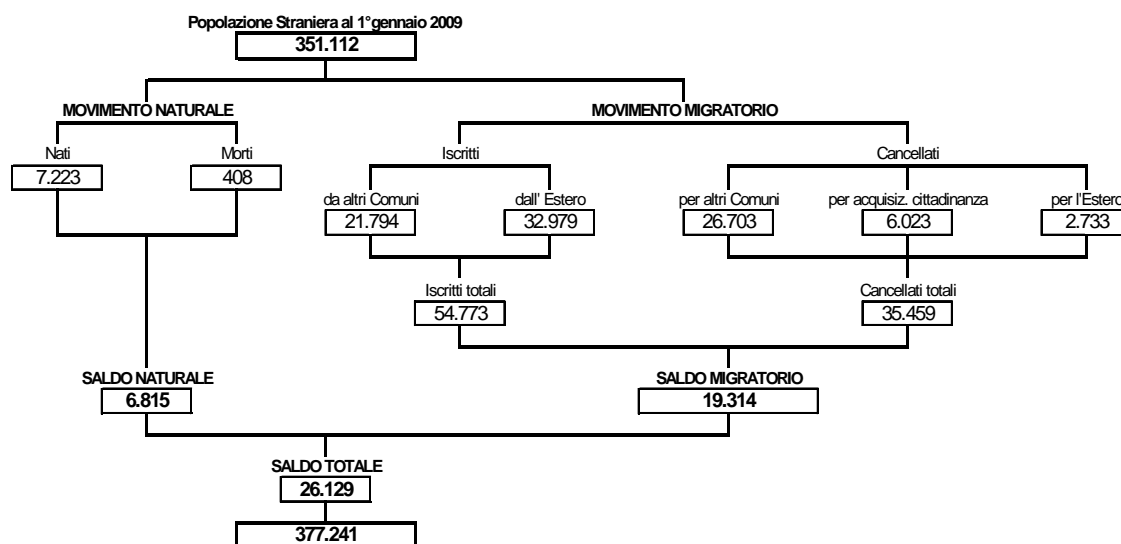

Fonte BDDE-Regione Piemonte

Nella tabella A sono riportati i movimenti anagrafici e la popolazione del Piemonte a partire dall'anno 1992 (primo anno disponibile, nella Banca Dati Demografica Evolutiva della Regione Piemonte, con dati di popolazione esaustivi). Emerge il consistente aumento della popolazione iscritta dall'estero negli ultimi anni.

Nella tabella B è riportata, per l'anno 2009, la popolazione piemontese disaggregata per sesso e per classi d'età, oltre i 75 anni la numerosità delle femmine rispetto ai maschi cresce fino a raggiungere il 75% oltre i 90 anni.

**Tabella A. Movimenti anagrafici e popolazione della Regione Piemonte – Anni 1992-2009**

<b>Anni</b>	<b>Nati</b>	<b>Morti</b>	<b>Iscritti totali</b>	<b>Iscritti dall'estero</b>	<b>Cancellati totali</b>	<b>Cancellati per l'estero</b>	<b>Popolazione totale</b>
<b>1992</b>	33.752	48.820	121.441	5.956	102.455	2.116	4.303.830
<b>1993</b>	33.016	49.178	149.851	6.786	130.954	2.478	4.306.565
<b>1994</b>	32.580	49.344	132.747	7.330	124.559	3.137	4.297.989
<b>1995</b>	32.841	50.095	129.041	6.915	120.910	2.765	4.288.866
<b>1996</b>	33.514	48.635	139.984	16.067	119.602	3.253	4.294.127
<b>1997</b>	34.586	49.365	133.402	11.791	121.309	3.201	4.291.441
<b>1998</b>	34.658	49.784	135.571	11.838	123.835	3.248	4.288.051
<b>1999</b>	34.639	50.255	144.655	15.817	129.625	3.595	4.287.465
<b>2000</b>	35.874	48.527	145.057	17.621	130.138	3.709	4.289.731
<b>2001</b>	34.857	46.840	126.032	15.820	112.397	3.582	4.213.294
<b>2002</b>	35.716	48.288	150.604	17.697	119.992	2.561	4.231.334
<b>2003</b>	36.370	50.625	179.011	48.406	125.875	3.178	4.270.215
<b>2004</b>	37.413	46.251	203.948	32.622	135.153	3.565	4.330.172
<b>2005</b>	37.251	48.253	158.862	25.979	136.299	3.815	4.341.733
<b>2006</b>	37.851	47.400	161.446	22.455	140.802	4.003	4.352.828
<b>2007</b>	38.565	47.474	200.813	61.621	143.466	4.383	4.401.266
<b>2008</b>	39.551	49.310	185.532	45.609	138.589	5.879	4.432.571
<b>2009</b>	<b>39.123</b>	<b>49767</b>	<b>164.624</b>	<b>35.154</b>	<b>140.321</b>	<b>6125</b>	<b>4.446.230</b>

Fonte BDDE-Regione Piemonte

**Tabella B. Popolazione disaggregata per sesso e classe d'età – Regione Piemonte Anno 2009**

Classi d'età	Popolazione				
	Maschi	%	Femmine	%	Totale
0 - 4	100.173	51,39	94.752	48,61	194.925
5 - 9	97.562	51,41	92.209	48,59	189.771
10 - 14	95.025	51,50	89.489	48,50	184.514
15 - 19	96.215	51,52	90.535	48,48	186.750
20 - 24	101.461	51,11	97.073	48,89	198.534
25 - 29	117.306	50,41	115.396	49,59	232.702
30 - 34	148.470	50,50	145.548	49,50	294.018
35 - 39	178.181	50,67	173.461	49,33	351.642
40 - 44	186.020	50,48	182.492	49,52	368.512
45 - 49	171.482	49,89	172.224	50,11	343.706
50 - 54	152.406	49,67	154.444	50,33	306.850
55 - 59	141.374	49,08	146.649	50,92	288.023
60 - 64	141.771	48,71	149.295	51,29	291.066
65 - 69	123.023	47,51	135.931	52,49	258.954
70 - 74	118.842	46,10	138.933	53,90	257.775
75 - 79	90.421	42,49	122.399	57,51	212.820
80 - 84	58.021	37,19	98.000	62,81	156.021
85 - 89	28.774	30,98	64.106	69,02	92.880
>= 90	8.299	22,57	28.468	77,43	36.767
<b>Totale</b>	<b>2.154.826</b>	<b>48,46</b>	<b>2.291.404</b>	<b>51,54</b>	<b>4.446.230</b>

Fonte BDDE-Regione Piemonte

Nella tabella C sono riportati i principali indicatori demografici.

La dinamica naturale in Piemonte si caratterizza per essere costantemente negativa da metà degli anni settanta.

Nel 2009 il saldo migratorio risulta pari al 5,5‰, sempre rilevante anche se inferiore a quello degli anni precedenti (9,3‰ nel 2008 e 13,1‰ nel 2007).

Nel 2009 in Piemonte sono nati 38.872 bambini, 679 in meno rispetto al 2008; il tasso di natalità è pari all'8,8‰ abitanti, valore in crescita dai primi anni '90, quando era di poco inferiore all'8‰ abitanti, ma in leggero calo rispetto al 2008 (8,9‰) (Tabella C).

Il trend della natalità è influenzato dal contributo delle cittadine straniere, caratterizzate da un tasso di fecondità stimato, pari a 5,41‰, più elevato di quello medio regionale (delle donne autoctone più le straniere) la cui stima è pari a 4,01‰ e dalla propensione ad avere figli in età più giovane.

Le donne straniere in età fertile (15-49 aa) risultano pari al 13,7% del totale delle donne residenti in Piemonte, superiori alla percentuale nazionale che è pari al 10,4%.

Il tasso di natalità fra gli stranieri residenti in Piemonte risulta pari a 19,1‰ abitanti, molto elevato anche perché la popolazione straniera è quasi completamente composta da giovani e adulti.

Nel 2009 Il tasso grezzo di mortalità risulta stabile rispetto al 2008, pari a 11 decessi ogni mille abitanti, e variabile nel periodo dal 1992 al 2009, da un minimo di 10,7‰ a un massimo di 11,9‰.

La stima della speranza di vita a 0 anni, nel 2009, per i maschi è pari a 78,5, per le femmine a 83,8, in crescita dal 1998 quando per i maschi risultava 75,3 e per le femmine 78,5, mentre la speranza di vita a 65 anni, nel 2009, è pari a 17,9 per i maschi e a 21,5 per le femmine.

Il grafico A mostra la piramide delle età della popolazione, italiana e straniera, residente in Piemonte al 31 dicembre 2009.

Le caratteristiche della piramide delle età confermano quanto rilevato da qualche anno a questa parte, i giovani stranieri contribuiscono al lieve irrobustimento della base della piramide, che si assottiglia nelle età giovanili. Le classi di età più numerose corrispondono ai nati tra la fine degli anni '50 e gli inizi degli anni '70. Si evidenzia sempre più il notevole aumento della popolazione anziana, che è particolarmente visibile nel rigonfiamento della parte superiore della piramide, più marcato per le donne.

Nel 2009 in Piemonte, come nel 2008, l'indice di invecchiamento si attesta intorno a 22,8%, contro una media nazionale di 20,2% e l'indice di vecchiaia risulta pari a 178% in Piemonte e a 144% in Italia, a dimostrazione che la popolazione piemontese è più anziana rispetto alla media nazionale.

L'indice di ricambio della popolazione in età attiva in Piemonte nel 2009 è pari a 64% considerevolmente diminuito dal 1992, quando risultava 95%. In Italia nel 2009 risulta pari a 80%.

L'indice di struttura della popolazione attiva nel 2009 è pari a 1,26% in aumento dal 1992 e conferma il progressivo invecchiamento della popolazione. In Italia è pari a 1,13%.

Infine l'indice di carico sociale o dipendenza che ha rilevanza economica e sociale risulta pari a 55,36% ed è sempre più elevato in Regione Piemonte rispetto all'Italia dove risulta pari a 52,16% (Tabella D).

Nella tabella E emerge, come già anticipato, che, anche nel 2009, in tutte le ASL piemontesi, l'arrivo di nuovi residenti dall'estero contribuisce a compensare la dinamica naturale negativa con incrementi significativi di popolazione.

Il saldo naturale si mantiene su valori negativi tranne che per la ASL TO5, che presenta un saldo naturale di 76; mentre tra i valori negativi quelli numericamente più consistenti si rilevano nella ASL AL e nella ASL TO1-2.

Il saldo migratorio è positivo e rilevante in tutte le ASL seppur con ampie differenze.

Il saldo totale fa registrare incrementi migratori modesti nella ASL VCO e addirittura negativo nelle ASL BI e VC.



**Tabella. C** Indicatori demografici di popolazione della Regione Piemonte - Anno 2009

Saldo naturale	-10.644
Saldo migratorio	24.303
Saldo totale	13.659
Tasso di Natalità	8,80 ‰
Tasso di Mortalità	11,19 ‰
Tasso di Fecondità	4,01 ‰
Indice di Vecchiaia	178,36 %
Indice di Invecchiamento	22,83 %
Indice di Ricambio della Popolazione Attiva	64,16 %
Indice di Struttura della Popolazione Attiva	1,26 %
Indice di Carico Sociale o Dipendenza	55,36 %

Fonte BDDE-Regione Piemonte

**Grafico A.** Piramide delle età della popolazione italiana e straniera in Piemonte al 31.12.2009

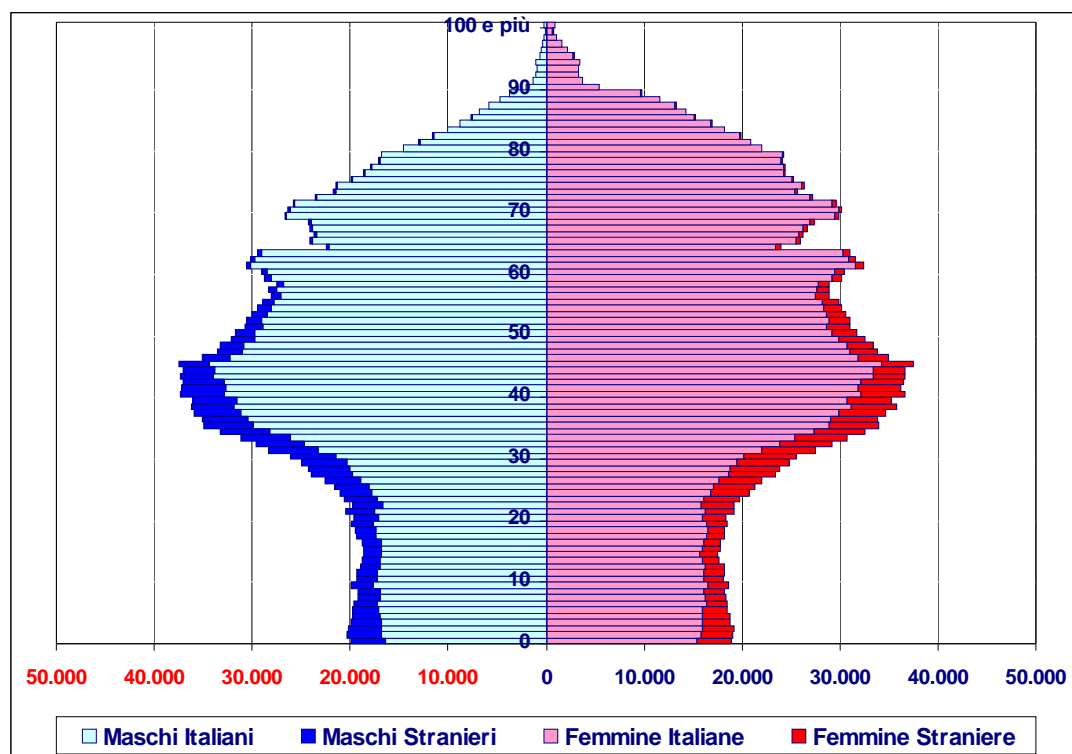

Fonte ISTAT

**Tabella D. Indicatori demografici di popolazione della Regione Piemonte - Anni 1992-2009**

<b>Anni</b>	<b>1992</b>	<b>1993</b>	<b>1994</b>	<b>1995</b>	<b>1996</b>	<b>1997</b>	<b>1998</b>	<b>1999</b>	<b>2000</b>	<b>2001</b>	<b>2002</b>	<b>2003</b>	<b>2004</b>	<b>2005</b>	<b>2006</b>	<b>2007</b>	<b>2008</b>	<b>2009</b>
<b>Saldo naturale</b>	-15.068	-16.162	-16.764	-17.254	-15.121	-14.779	-15.110	-15.616	-12.653	-11.983	-12.572	-14.255	-8.838	-11.002	-9.549	-8.909	-9.759	-10.644
<b>Saldo migratorio</b>	18.985	18.898	8.188	8.131	20.382	12.093	11.738	15.030	14.919	13.635	30.612	53.136	68.795	22.563	20.644	57.347	41.064	24.303
<b>Saldo totale</b>	3.917	2.736	-8.576	-9.123	5.261	-2.686	-3.372	-586	2.266	1.652	18.040	38.881	59.957	11.561	11.095	48.438	31.305	13.659
<b>Tasso di Natalità (‰)</b>	7,84	7,67	7,58	7,66	7,80	8,06	8,08	8,08	8,36	8,27	8,44	8,52	8,64	8,58	8,70	8,76	8,92	8,80
<b>Tasso di Mortalità (‰)</b>	11,34	11,42	11,48	11,68	11,33	11,50	11,61	11,72	11,31	11,12	11,41	11,86	10,68	11,11	10,89	10,79	11,12	11,19
<b>Tasso di Fecondità (‰)</b>	3,22	3,17	3,15	3,18	3,28	3,42	3,46	3,49	3,64	3,63	3,74	3,78	3,86	3,84	3,92	3,95	4,03	4,01
<b>Indice di Vecchiaia (%)</b>	144,10	149,42	154,62	159,02	163,31	166,54	168,89	170,17	172,48	175,85	177,50	178,30	179,70	180,67	181,25	180,07	178,69	178,36
<b>Indice di Invecchiamento (%)</b>	17,84	18,20	18,62	19,05	19,44	19,76	20,08	20,37	20,72	21,26	21,65	21,89	22,20	22,43	22,67	22,68	22,70	22,83
<b>Indice di Ricambio della Popolazione Attiva (%)</b>	95,28	89,42	83,51	78,84	75,14	71,53	67,39	64,54	62,53	61,37	60,60	62,58	64,99	69,39	68,50	67,73	65,58	64,16
<b>Indice di Struttura della Popolazione Attiva (%)</b>	0,96	0,97	0,98	0,98	0,99	1,00	1,01	1,03	1,04	1,07	1,09	1,10	1,12	1,15	1,18	1,20	1,23	1,26
<b>Indice di Carico Sociale o Dipendenza (%)</b>	43,29	43,65	44,23	44,99	45,66	46,27	47,00	47,81	48,65	50,04	51,17	51,88	52,81	53,49	54,28	54,50	54,82	55,36

**Tabella E. Movimenti anagrafici e popolazione nelle ASL piemontesi al 31.12.2009**

ASL	Cancellati per l'Estero	Cancellati per l'Italia	Cancellati totale	Iscritti dall'Estero	Iscritti dall'Italia	Iscritti totale	Morti	Nati	Popolazione	Saldo naturale	Saldo migratorio	Saldo totale
AL	520	12.495	13.015	3.561	12.955	16.516	6.370	3.452	452.235	-2.918	3.501	583
AT	371	6.257	6.628	2.154	6.299	8.453	2.582	1832	208.700	-750	1.825	1.075
BI	260	5.975	6.235	880	5.860	6.740	2.316	1330	177.656	-986	505	-481
CN1	552	12.020	12.572	3.246	12.441	15.687	5.005	4.051	419.264	-954	3.115	2.161
CN2	236	4.900	5.136	1555	5.247	6.802	1820	1563	170.448	-257	1.666	1.409
NO	451	10.987	11.438	3.090	11.293	14.383	3.597	3.184	346.482	-413	2.945	2.532
TO1/2	1385	24.256	25.641	11.744	15.862	27.606	9.718	8.466	909.538	-1.252	1.965	713
TO3	693	19.558	20.251	2.536	20.135	22.671	5.686	5.086	584.579	-600	2.420	1.820
TO4	633	17.352	17.985	2.472	18.844	21.316	5.600	4.637	518.365	-963	3.331	2.368
TO5	517	9.865	10.382	1611	10.429	12.040	2.714	2.790	307.707	76	1.658	1.734
VC	229	5.592	5.821	1184	5.063	6.247	2.329	1334	177.268	-995	426	-569
VCO	278	4.939	5.217	1121	5.042	6.163	2.030	1398	173.988	-632	946	314
TOT	<b>6.125</b>	<b>134.196</b>	<b>140.321</b>	<b>35.154</b>	<b>129.470</b>	<b>164.624</b>	<b>49.767</b>	<b>39.123</b>	<b>4.446.230</b>	<b>-10.644</b>	<b>24.303</b>	<b>13.659</b>

Fonte BDDE-Regione Piemonte

## ASL "VC" - Vercelli

La ASL VC di Vercelli, geograficamente sita nel nord est della Regione Piemonte, opera su un territorio in gran parte coincidente con la Provincia di Vercelli. I Comuni della Provincia di Vercelli che non fanno parte della ASL VC sono 6, mentre fanno parte della ASL VC 8 Comuni della Provincia di Biella e 4 Comuni della Provincia di Novara. Il saldo fra la popolazione della ASL e quella della Provincia risulta negativo di circa 2.000 unità.

La densità della popolazione residente nella ASL VC, al 31 dicembre 2009, è di 86,66 abitanti per km<sup>2</sup> (superficie ASL VC calcolata in 2.045,46 km<sup>2</sup> su dati comunali ISTAT).

La popolazione residente dell'ASL VC di Vercelli, al 31 dicembre 2009, è di 177.268 abitanti, 569 in meno rispetto al 2008, di cui 85.643 maschi (corrispondenti al 48,31% del totale) e 91.625 femmine (51,69% del totale); il decremento è pari al 3,2%.

La dinamica di popolazione vede un saldo naturale negativo di -995 e un saldo migratorio positivo di 426.

Si ottiene complessivamente un saldo totale negativo pari a -569 (Figura 1).

Figura 1. Dinamica demografica della popolazione nella ASL VC nel 2009

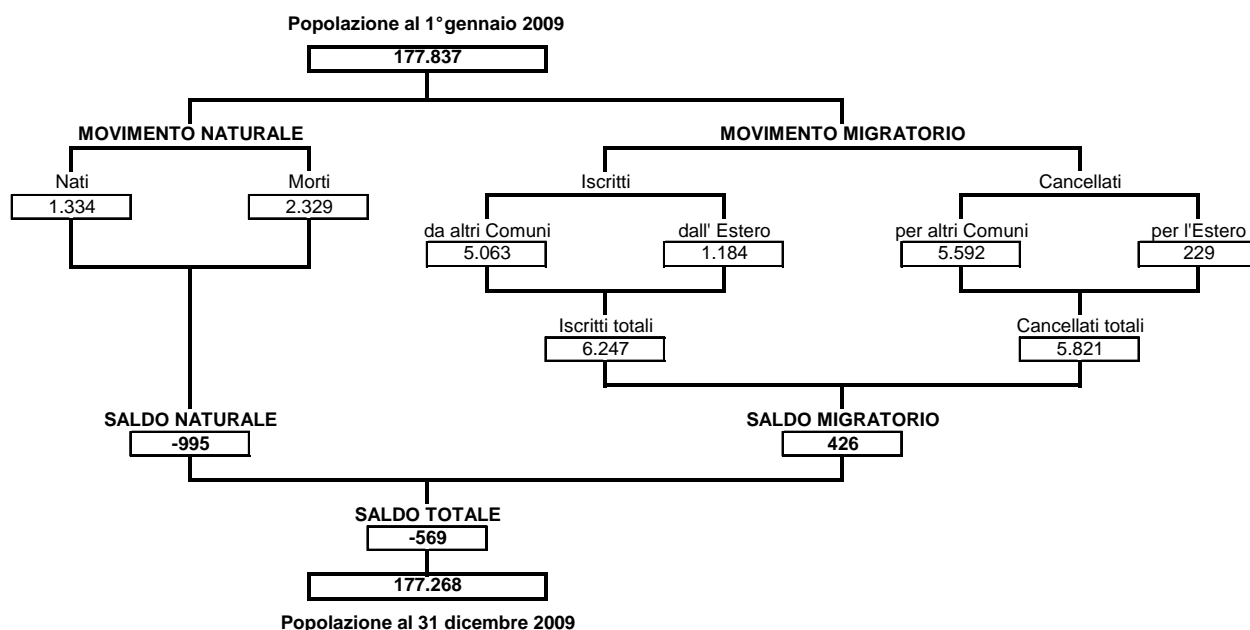

Fonte BDDE - Banca Dati Demografica Regione Piemonte

La popolazione straniera nella ASL VC al 31.12.2009 risulta pari a 11.901 residenti, in incremento del 5,0% rispetto al 2008.

La dinamica della popolazione straniera registra un saldo naturale positivo di 215 e un saldo migratorio positivo di 354.

Si ottiene complessivamente un saldo totale positivo pari a 569 (Figura 2).

Nel 2009 i bambini nati con cittadinanza straniera sono 219 e si stimano essere pari al 16,4% dei nati nella ASL VC.

La popolazione minorenni straniera risulta pari a 2.748, l'11,0% della popolazione minorenni totale. La popolazione straniera di tutte le età pari a 11.901, rappresenta il 6,7% della popolazione totale della ASL.

La ASL VC registra una presenza di stranieri leggermente al di sotto della media regionale: 6,71% rispetto a 7,02%.

**Figura 2. Dinamica demografica della popolazione straniera nella ASL VC nel 2009**

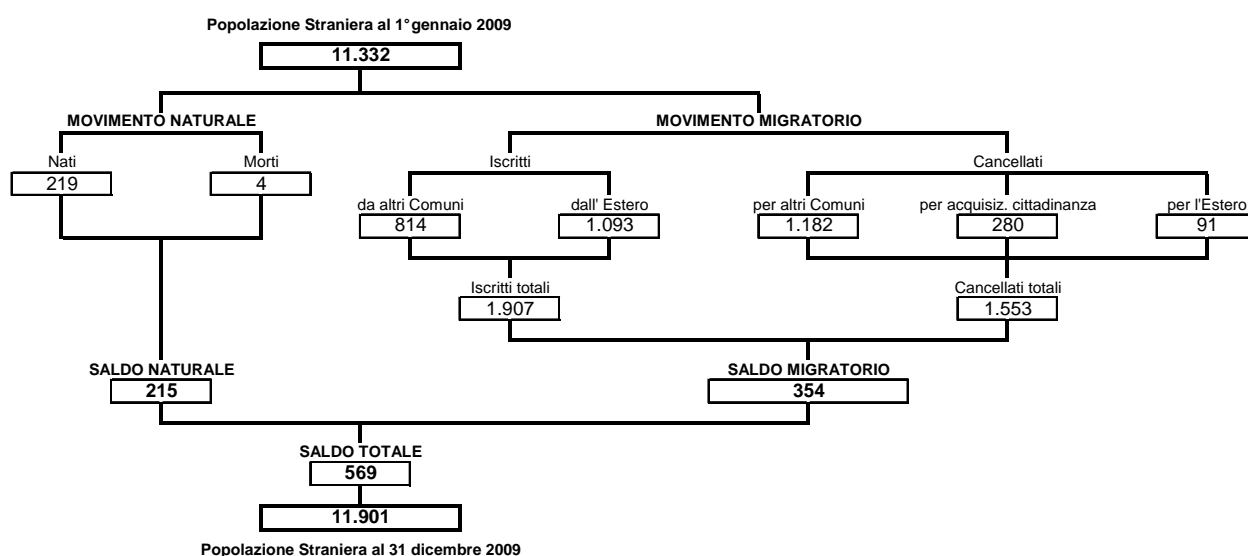

Fonte BDDE - Banca Dati Demografica Regione Piemonte

Nella tabella 1 sono riportati i movimenti anagrafici e la popolazione della ASL VC a partire dall'anno 1980. Anche nella ASL VC emerge il consistente aumento della popolazione iscritta dall'estero negli ultimi anni.

**Tabella 1. Movimenti anagrafici e popolazione dell'ASL VC di Vercelli - Anni 1980-2009**

Anni	Nati	Morti	Iscritti totali	Iscritti dall'estero	Cancellati totali	Cancellati per l'estero	Popolazione al 31 dicembre
1980	1.490	2.930	5.605	191	5.407	103	195.717
1981	1.512	2.775	4.814	160	4.672	158	193.749
1982	1.480	2.796	4.895	136	4.626	72	192.702
1983	1.385	2.992	5.041	186	4.509	109	191.627
1984	1.359	2.686	4.903	186	4.879	136	190.324
1985	1.354	2.713	5.031	148	4.672	193	189.324
1986	1.300	2.734	4.483	179	4.384	129	187.989
1987	1.270	2.654	4.735	264	4.467	108	186.873
1988	1.312	2.603	4.771	204	4.400	90	185.953
1989	1.240	2.633	4.837	210	4.309	149	185.088
1990	1.351	2.511	5.440	592	4.402	129	184.966
1991	1.246	2.594	4.882	365	4.405	137	183.073
1992	1.345	2.597	5.093	245	4.199	72	182.715
1993	1.238	2.557	6.056	354	4.929	116	182.523
1994	1.329	2.554	5.449	270	4.822	88	181.925
1995	1.270	2.545	5.206	299	4.664	105	181.192
1996	1.292	2.407	5.390	579	4.784	147	180.683
1997	1.299	2.456	5.373	340	4.994	118	179.905
1998	1.317	2.439	5.475	430	4.903	92	179.355
1999	1.323	2.379	6.123	725	5.179	97	179.243
2000	1.333	2.361	6.245	658	5.261	111	179.199
2001	1.274	2.385	5.124	614	4.590	142	175.347
2002	1.328	2.426	5.723	648	4.837	80	175.135
2003	1.350	2.410	6.615	1.438	5.243	159	175.447
2004	1.357	2.264	6.392	989	5.535	163	175.397
2005	1.357	2.329	6.189	852	5.678	137	174.936
2006	1.325	2.217	6.148	802	5.626	145	174.566
2007	1.412	2.185	6.921	1.527	5.682	127	175.032
2008	1.388	2.329	9.461	1.427	5.715	276	177.837
2009	1.334	2.329	6.247	1.184	5.821	229	177.268

Fonte ISTAT

La tabella 2 riporta la popolazione residente nella ASL VC disaggregata per sesso e per classe d'età in cui si evidenzia che con l'aumentare dell'età la numerosità della popolazione maschile diminuisce drasticamente fino a rappresentare solo il 21% a partire dai 90 anni d'età.

**Tabella 2. Popolazione residente nell'ASL VC disaggregata per sesso e classe d'età - Anno 2009**

Classi d'età	Maschi	%	Femmine	%	TOTALE
0-4	3.490	50,91	3.365	49,09	6.855
5-9	3.565	51,82	3.315	48,18	6.880
10-14	3.572	51,80	3.324	48,20	6.896
15-19	3.807	52,71	3.416	47,29	7.223
20-24	3.962	51,12	3.789	48,88	7.751
25-29	4.560	51,18	4.350	48,82	8.910
30-34	5.640	51,39	5.335	48,61	10.975
35-39	6.690	51,28	6.355	48,72	13.045
40-44	7.285	50,68	7.089	49,32	14.374
45-49	7.121	50,47	6.989	49,53	14.110
50-54	6.274	50,10	6.248	49,90	12.522
55-59	5.869	49,85	5.904	50,15	11.773
60-64	5.743	48,77	6.032	51,23	11.775
65-69	4.863	47,33	5.411	52,67	10.274
70-74	4.887	44,53	6.087	55,47	10.974
75-79	4.003	41,75	5.585	58,25	9.588
80-84	2.609	35,82	4.674	64,18	7.283
85-89	1.354	30,64	3.065	69,36	4.419
90 e oltre	349	21,27	1.292	78,73	1.641
<b>TOTALE</b>	<b>85.643</b>	<b>48,31</b>	<b>91.625</b>	<b>51,69</b>	<b>177.268</b>

Fonte BDDE - Banca Dati Demografica Regione Piemonte

Il grafico 1 mostra la piramide delle età della popolazione italiana e straniera della ASL VC, al 31 dicembre 2009.

Il regredire della natalità e l'invecchiamento della popolazione, nella ASL VC, risultano più evidenti rispetto alla Regione e ancora di più rispetto all'Italia soprattutto se si sovrappongono graficamente le piramidi delle 3 popolazioni (ASL, Regione Piemonte, Italia) ottenute rapportando percentualmente la popolazione per età sul totale della popolazione (grafico 2) e se si confrontano le piramidi delle età, delle 3 popolazioni, ottenute aggregando le popolazioni per classi d'età quinquennali sempre in percentuale sul totale della popolazione (grafici 3, 4 e 5).

Le classi di età più numerose corrispondono ai nati tra la fine degli anni '50 e gli inizi degli anni '70, ma la popolazione anziana soprattutto femminile risulta molto consistente generando quasi un capovolgimento della piramide.

**Grafico 1. Piramide delle età della popolazione italiana e straniera nella ASL VC al 31.12.2009**

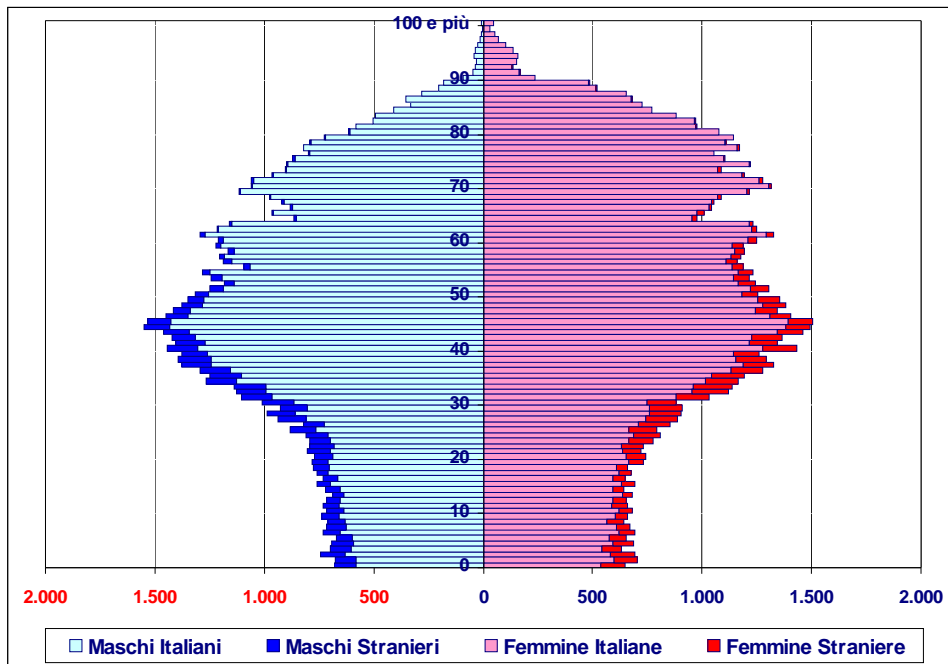

Fonte ISTAT

**Grafico 2. Piramidi delle età della popolazione residente in Italia, in Piemonte e nella ASL VC al 31.12.2009**

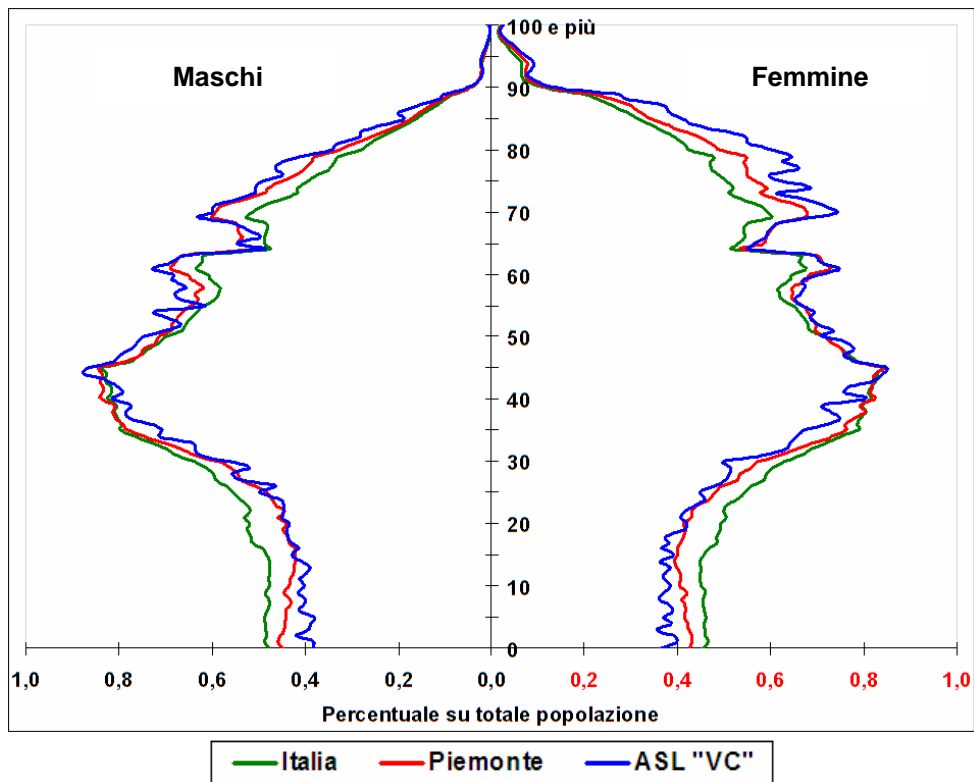

Fonte ISTAT



**Grafico 3. Piramide delle età della popolazione residente in Italia al 31.12.2009**

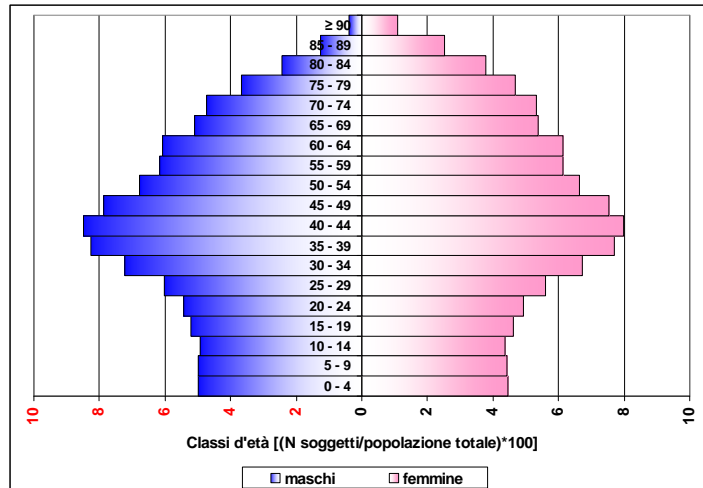

Fonte ISTAT

**Grafico 4. Piramide delle età della popolazione residente in Piemonte al 31.12.2009**

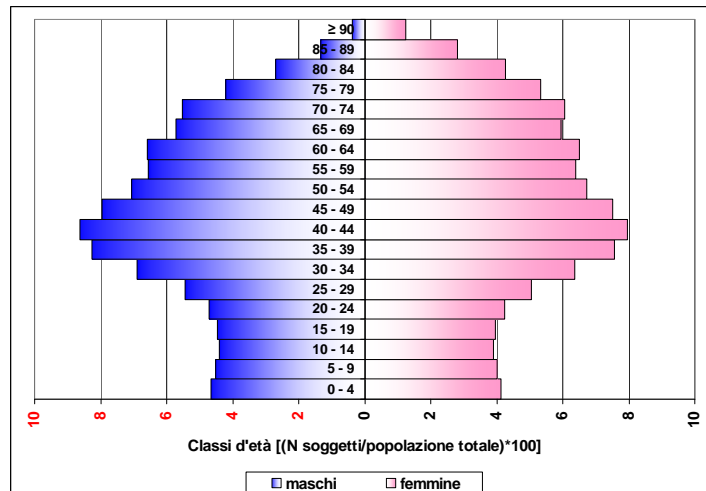

Fonte ISTAT

**Grafico 5. Piramide delle età della popolazione residente nella ASL VC al 31.12.2009**

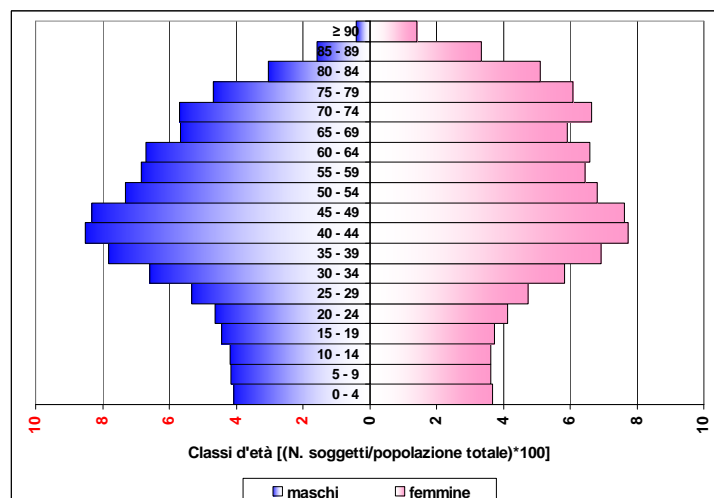

Fonte ISTAT

## ASL “VC” – Vercelli: i Distretti

Il territorio dell'ASL VC comprende 92 Comuni ed è ripartito in due Distretti:

- Il **Distretto di Vercelli** costituito da 45 Comuni, siti a sud della ASL e con una popolazione, al 31.12.2009, di 104.171 abitanti, pari al 58,76% del totale della popolazione della ASL (Tabella 3).
- Il **Distretto della Valsesia**, costituito da 47 Comuni, siti a nord della ASL e con una popolazione, al 31.12.2009, di 73.097 abitanti pari al 41,24% del totale della popolazione della ASL (Tabella 4).

I Comuni di Vercelli e Borgosesia sono i Centri con il maggior numero di abitanti della ASL e di ciascun Distretto, rispettivamente 46.967 e 13.349 abitanti, cui seguono Santhià con 9.060 abitanti e Gattinara con 8.326 abitanti.

La popolazione di questi 4 Comuni, rispetto al 2008, è risultata in lieve decremento, dello 0,9‰ quella di Gattinara, dello 0,2‰ quella di Vercelli; il decremento nei restanti 2 Comuni risulta ancora più ridotto.

I grafici 6 e 7 mostrano le piramidi delle età delle popolazioni italiana e straniera del Distretto di Vercelli e di quello della Valsesia. Dall'analisi delle 2 piramidi emerge come in Valsesia la popolazione in età pediatrica e giovanile sia in proporzione inferiore a quella del Vercellese (Grafici 8 e 9) così come la popolazione straniera, che risulta pari al 5,4% della popolazione totale nel Distretto della Valsesia e al 7,6% della popolazione totale nel distretto di Vercelli.

**Tabella 3. Popolazione nei Comuni dell'ASL VC – Distretto di Vercelli – Anno 2009**

Comune	Popolazione				
	Maschi		Femmine		Totale
	Numero	%	Numero	%	
VERCELLI	22.252	47,38	24.715	52,62	46.967
SANTHIA'	4.355	48,07	4.705	51,93	9.060
CIGLIANO	2.212	48,45	2.354	51,55	4.566
LIVORNO FERRARIS	2.241	49,31	2.304	50,69	4.545
TRONZANO VERCELLESE	1.747	48,50	1.855	51,50	3.602
ALICE CASTELLO	1.350	49,74	1.364	50,26	2.714
BORGO D'ALE	1.298	49,47	1.326	50,53	2.624
BORGO VERCELLI	1.169	49,10	1.212	50,90	2.381
BIANZÉ	1.012	48,77	1.063	51,23	2.075
SAN GERMANO VERCELLESE	872	48,85	913	51,15	1.785
VILLATA	827	50,99	795	49,01	1.622
MONCRIVELLO	714	48,67	753	51,33	1.467
ASIGLIANO VERCELLESE	663	47,53	732	52,47	1.395
PEZZANA	640	48,56	678	51,44	1.318
STROPPIANA	612	49,16	633	50,84	1.245
CARESANABLOT	570	49,74	576	50,26	1.146
DESANA	534	48,37	570	51,63	1.104
CARESANA	513	48,26	550	51,74	1.063
BURONZO	441	46,62	505	53,38	946
ARBORIO	493	52,45	447	47,55	940
CARISIO	463	49,89	465	50,11	928
COSTANZANA	403	48,97	420	51,03	823
MOTTA DE' CONTI	412	50,18	409	49,82	821
OLCENENGO	355	48,70	374	51,30	729
TRICERRO	340	49,93	341	50,07	681
PRAROLO	319	47,75	349	52,25	668
RONSECCO	294	48,04	318	51,96	612
VINZAGLIO	330	54,10	280	45,90	610
LIGNANA	287	48,98	299	51,02	586
FORMIGLIANA	294	52,50	266	47,50	560
VILLARBOIT	252	51,32	239	48,68	491
RIVE	217	46,57	249	53,43	466
QUINTO VERCELLESE	209	49,18	216	50,82	425
CROVA	193	46,51	222	53,49	415
GREGGIO	195	49,74	197	50,26	392
ALBANO VERCELLESE	170	49,71	172	50,29	342
SAN GIACOMO VERCELLESE	167	49,70	169	50,30	336
PERTENGO	163	49,54	166	50,46	329
CASANOVA ELVO	146	54,07	124	45,93	270
OLDENICO	131	50,58	128	49,42	259
BALOCCO	137	54,15	116	45,85	253
SALASCO	118	50,00	118	50,00	236
GIFFLENGA	66	48,89	69	51,11	135
SALI VERCELLESE	64	53,33	56	46,67	120
COLLOBIANO	55	46,22	64	53,78	119
<b>TOTALE Distretto VERCELLI</b>	<b>50.295</b>	<b>48,28</b>	<b>53.876</b>	<b>51,72</b>	<b>104.171</b>

**Tabella 4. Popolazione nei Comuni dell'ASL VC – Distretto della Valsesia – Anno 2009**

Comune	Popolazione				Totale
	Maschi		Femmine		
	Numero	%	Numero	%	
BORGOSIESIA	6.270	46,97	7.079	53,03	13.349
GATTINARA	4.009	48,15	4.317	51,85	8.326
VARALLO	3.621	47,73	3.966	52,27	7.587
SERRAVALLE SESIA	2.549	49,19	2.633	50,81	5.182
GRIGNASCO	2.329	48,57	2.466	51,43	4.795
QUARONA	2.039	47,68	2.237	52,32	4.276
ROMAGNANO SESIA	1.960	47,91	2.131	52,09	4.091
ROASIO	1.219	48,88	1.275	51,12	2.494
PRAY	1.120	46,74	1.276	53,26	2.396
VALDUGGIA	1.102	50,39	1.085	49,61	2.187
COGGIOLA	996	47,75	1.090	52,25	2.086
PRATO SESIA	1.016	50,32	1.003	49,68	2.019
CREVACUORE	817	48,75	859	51,25	1.676
PORTULA	700	48,88	732	51,12	1.432
ROVASENDA	497	49,06	516	50,94	1.013
LENTA	456	49,89	458	50,11	914
GHISLARENGO	447	49,45	457	50,55	904
CELLIO	430	48,97	448	51,03	878
LOZZOLO	397	47,77	434	52,23	831
SOSTEGNO	371	47,87	404	52,13	775
POSTUA	295	50,51	289	49,49	584
ALAGNA VALSESIA	228	53,27	200	46,73	428
SCOPELLO	204	48,92	213	51,08	417
SCOPA	200	49,50	204	50,50	404
GUARDABOSONE	175	50,14	174	49,86	349
AILOCHE	158	47,73	173	52,27	331
CRAVAGLIANA	140	50,91	135	49,09	275
CIVIASCO	129	47,78	141	52,22	270
RIVA VALDOBBIÀ	128	51,61	120	48,39	248
CAMPERTOGNO	122	51,91	113	48,09	235
FOBELLO	125	54,59	104	45,41	229
BOCCIOLETO	107	47,56	118	52,44	225
CAPRILE	115	54,50	96	45,50	211
PIODE	101	50,75	98	49,25	199
ROSSA	112	56,85	85	43,15	197
BREIA	84	45,41	101	54,59	185
VOCCA	83	50,61	81	49,39	164
PILA	76	55,07	62	44,93	138
RIMELLA	80	60,15	53	39,85	133
RIMASCO	68	56,20	53	43,80	121
MOLLIA	56	50,91	54	49,09	110
BALMUCCIA	46	46,00	54	54,00	100
CARCOFORO	41	51,25	39	48,75	80
RASSA	33	45,83	39	54,17	72
RIMA SAN GIUSEPPE	35	53,03	31	46,97	66
SABBIA	33	50,77	32	49,23	65
CERVATTO	29	58,00	21	42,00	50
<b>TOTALE Distretto VALSESIA</b>	<b>35.348</b>	<b>48,36</b>	<b>37.749</b>	<b>51,64</b>	<b>73.097</b>

**Grafico 6. Piramide delle età della popolazione italiana e straniera nel Distretto di Vercelli al 31.12.2009**

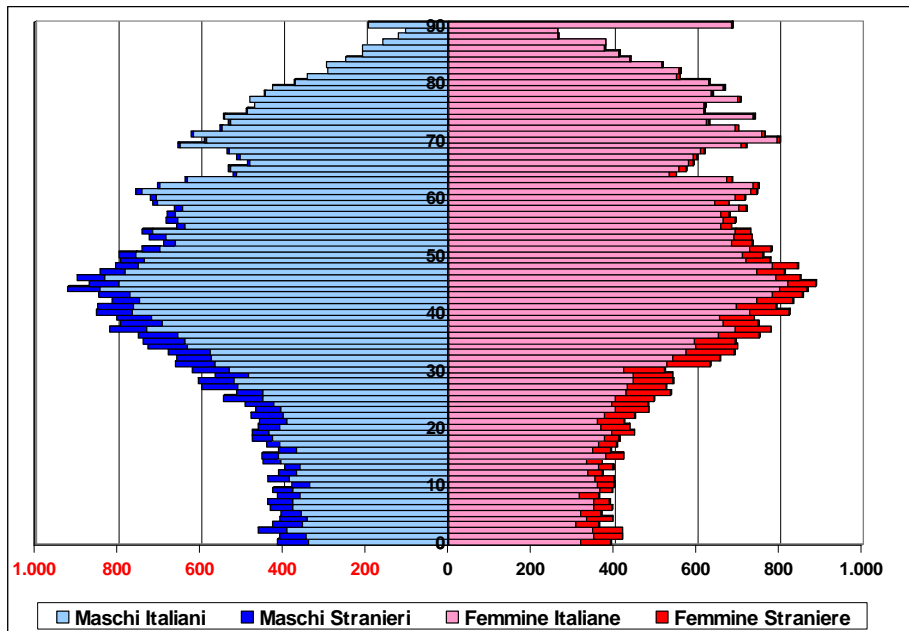

Fonte BDDE - Banca Dati Demografica Regione Piemonte

**Grafico 7. Piramide delle età della popolazione italiana e straniera nel Distretto della Valsesia al 31.12.2009**

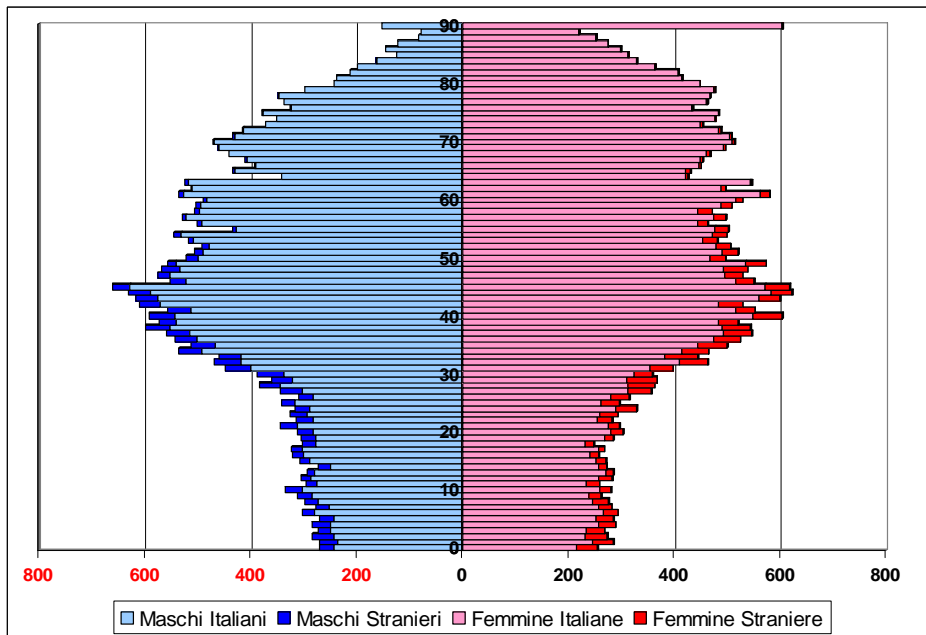

Fonte BDDE - Banca Dati Demografica Regione Piemonte

**Grafico 8. Piramide delle età della popolazione residente nel Distretto di Vercelli al 31.12.2009**

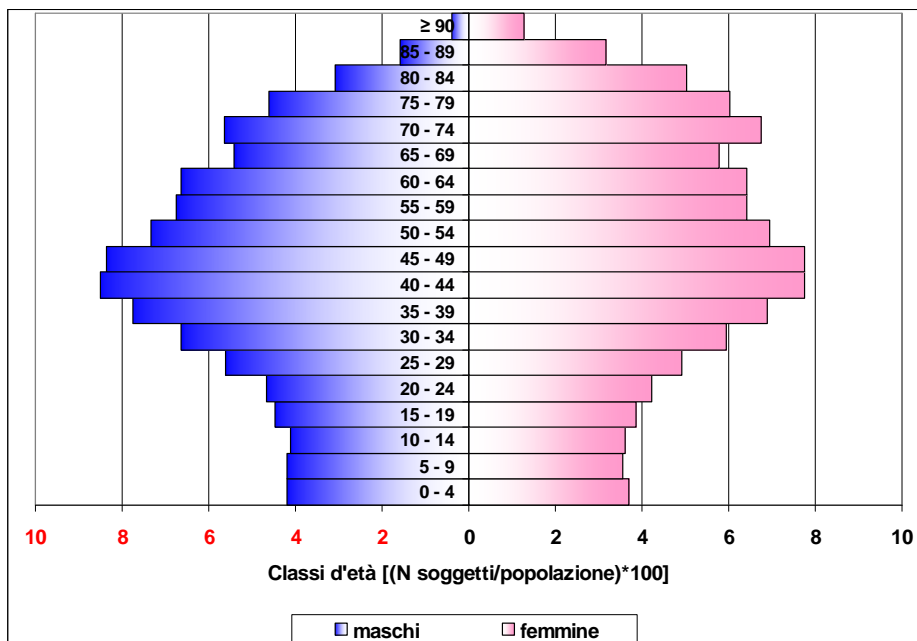

Fonte BDDE - Banca Dati Demografica Regione Piemonte

**Grafico 9. Piramide delle età della popolazione residente nel Distretto della Valsesia al 31.12.2009**

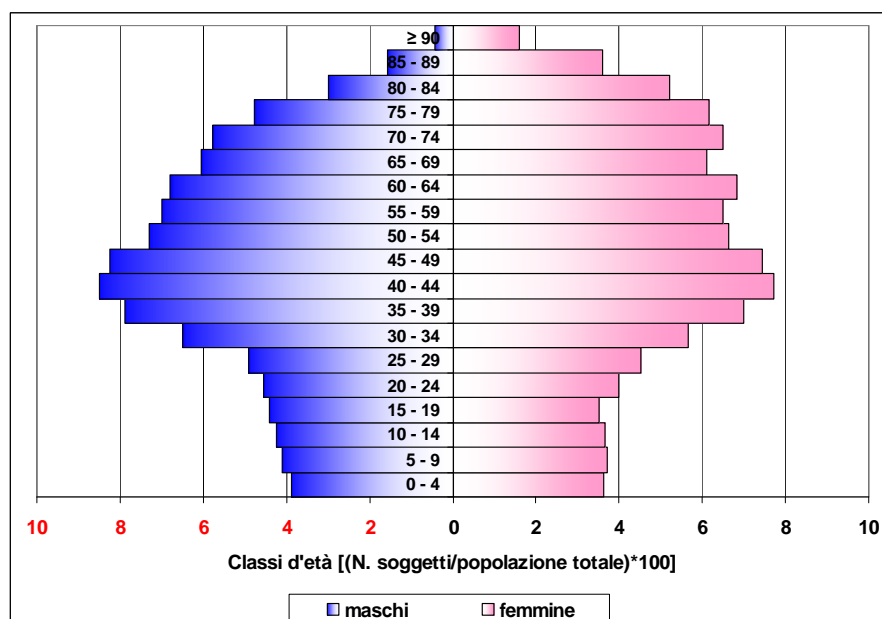

Fonte BDDE - Banca Dati Demografica Regione Piemonte

La popolazione residente del Distretto di Vercelli, al 31 dicembre 2009, pari a 104.171 abitanti, registra un saldo naturale negativo di -543 e un saldo migratorio positivo di 296.

Il saldo totale risulta negativo pari a -247 (Figura 3).

La popolazione straniera del Distretto di Vercelli risulta pari a 7.933 abitanti e rappresenta il 7,6% della popolazione residente nel Distretto.

Il saldo totale è positivo di 366 (Figura 4).

**Figura 3. Dinamica demografica della popolazione nel Distretto di Vercelli nel 2009**

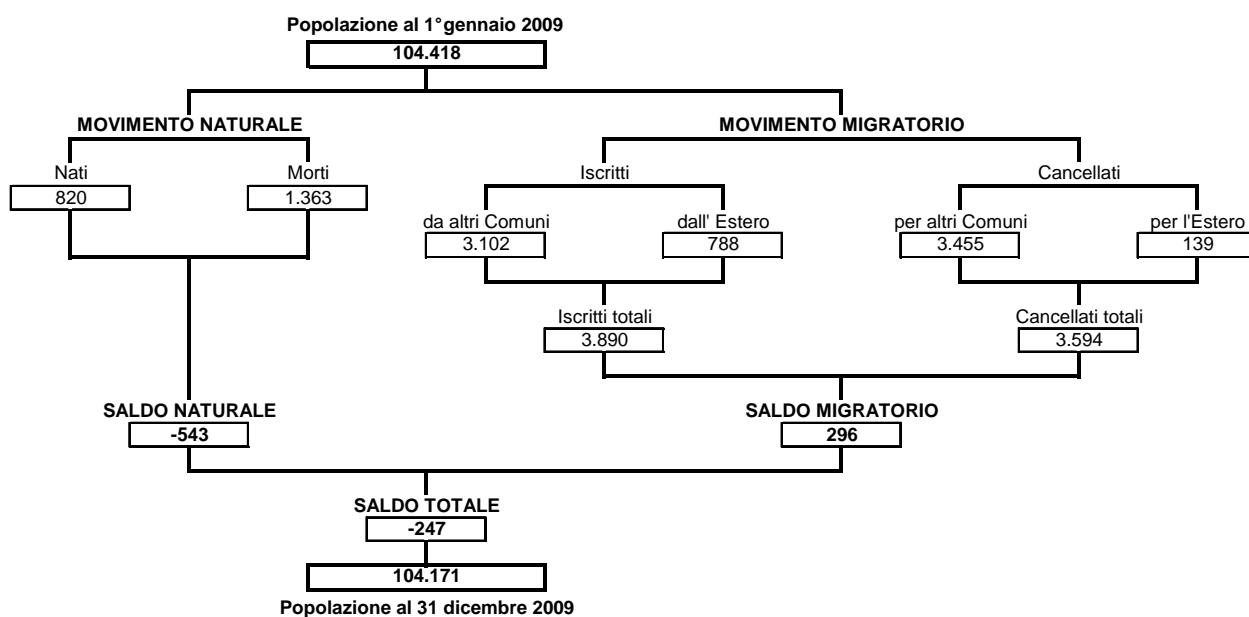

Fonte BDDE - Banca Dati Demografica Regione Piemonte

**Figura 4. Dinamica demografica della popolazione straniera nel Distretto di Vercelli nel 2009**

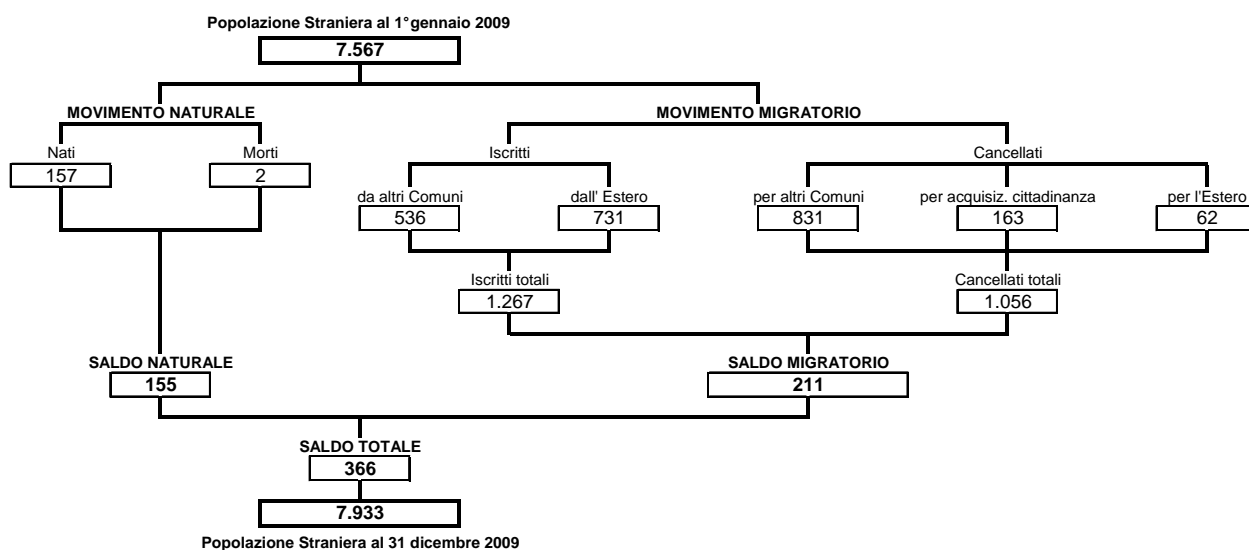

Fonte BDDE - Banca Dati Demografica Regione Piemonte

La popolazione residente del Distretto della Valsesia, al 31 dicembre 2009, pari a 73.097 abitanti, registra saldo naturale negativo di -452 e un saldo migratorio positivo di 130.

Il saldo totale risulta negativo pari a -322 (Figura 5).

La popolazione straniera del Distretto della Valsesia risulta pari a 3.968 abitanti e rappresenta il 5,4% della popolazione residente nel Distretto.

Il saldo totale è positivo pari a 203 (Figura 6).

**Figura 5. Dinamica demografica della popolazione nel Distretto della Valsesia nel 2009**

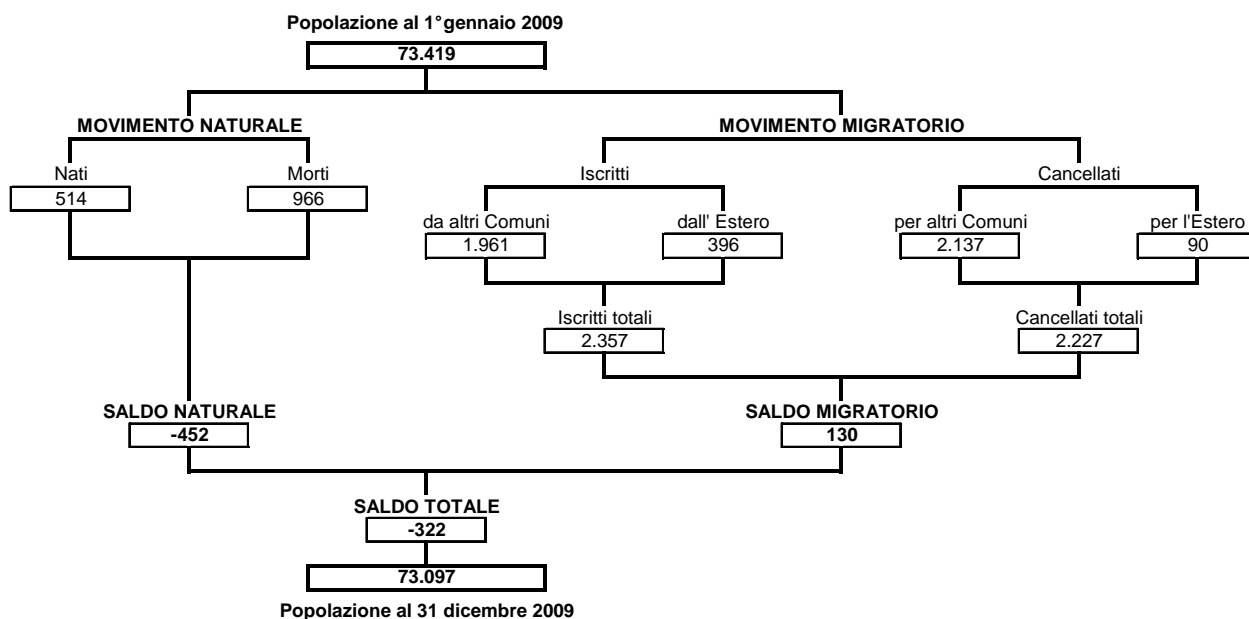

Fonte BDDE - Banca Dati Demografica Regione Piemonte

**Figura 6. Dinamica demografica della popolazione straniera nel Distretto di Valsesia nel 2009**

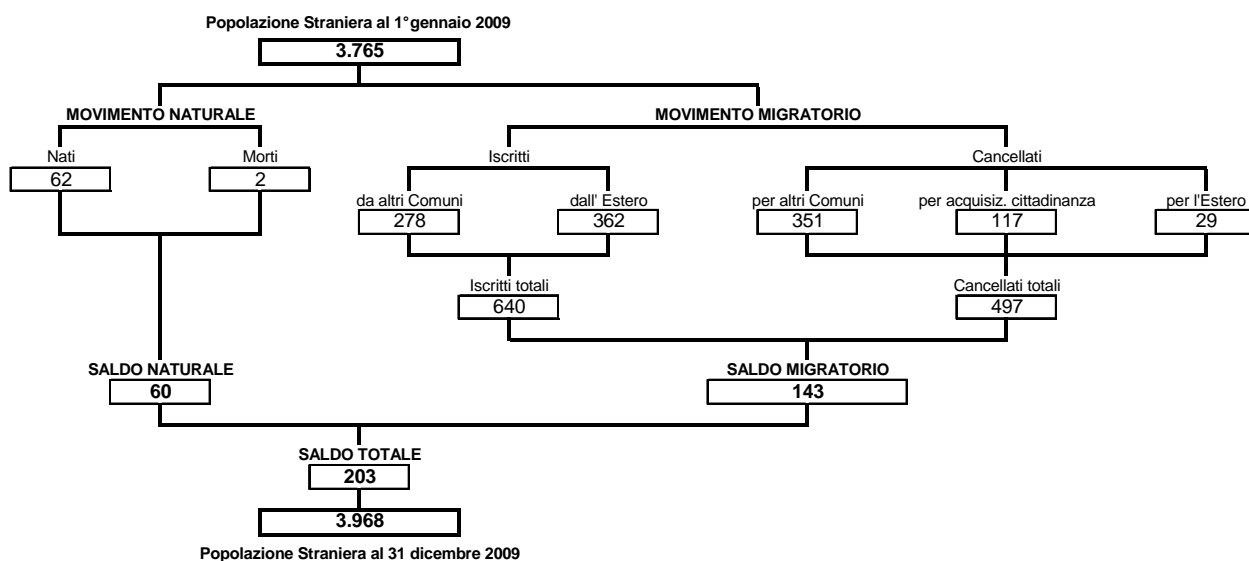

Fonte BDDE - Banca Dati Demografica Regione Piemonte



## Struttura della popolazione nella ASL VC

- **Andamento demografico**

La struttura della popolazione dell'ASL VC, nel periodo 1998-2009, ha subito consistenti variazioni, caratterizzate dagli andamenti di seguito descritti.

La popolazione, in diminuzione dall'anno 2000 ha registrato un incremento a partire dal 2007, ma nel 2009 è risultata nuovamente in diminuzione precisamente di 569 unità (Grafico 10).

La variabilità dei tassi di natalità e mortalità in questi anni è risultata intorno all'1‰ o poco più.

Il tasso di natalità si è mantenuto in un range fra un minimo di 7,2‰ e un massimo di 8,1‰; nel 2009 i nati registrati risultano 1.334 con tasso di natalità pari a 7,53‰.

Il tasso di mortalità è invece risultato variabile fra un minimo di 12,5‰ e un massimo di 13,8‰, nel 2009 i morti registrati risultano 2.329 con tasso di mortalità pari a 13,14‰.

Il tasso d'iscrizione, in rilevante crescita nel 2008, nel 2009 si è attestato al 35,24‰.

Il tasso di cancellazione negli ultimi anni è risultato piuttosto stabile (Tabelle 5 e 6 e Grafico 11), pari, nel 2009, a 32,83‰.

**Grafico 10. Andamento della popolazione dell'ASL VC – Anni 1998–2009**

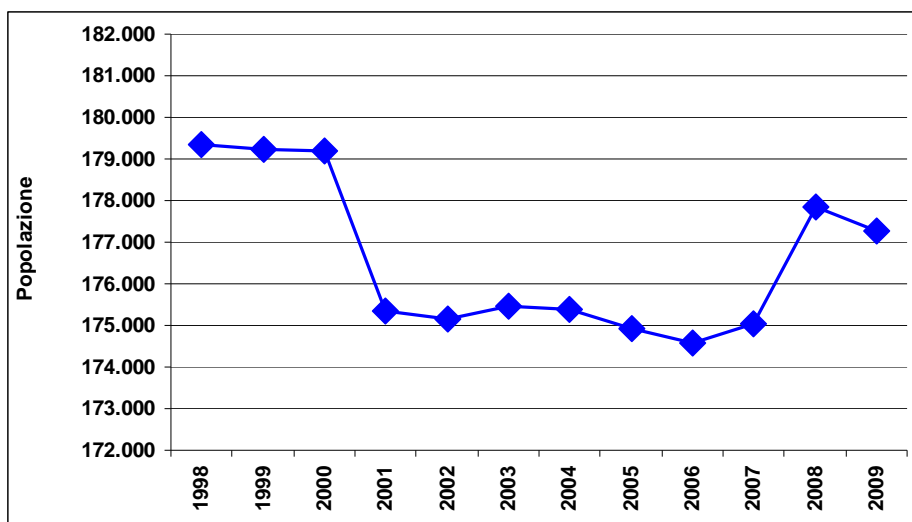

Fonte BDDE - Banca Dati Demografica Regione Piemonte

**Tabella 5. Movimento naturale e migratorio della popolazione ASL VC – Anni 1998–2009**

Anni	Popolazione	Nati	Morti	Iscritti Totali	Cancellati Totali
1998	179.355	1.317	2.439	5.475	4.903
1999	179.243	1.323	2.379	6.123	5.179
2000	179.199	1.333	2.361	6.245	5.261
2001	175.347	1.274	2.385	5.124	4.590
2002	175.135	1.328	2.426	5.723	4.837
2003	175.447	1.350	2.410	6.615	5.243
2004	175.397	1.357	2.264	6.392	5.535
2005	174.936	1.357	2.329	6.189	5.678
2006	174.566	1.325	2.217	6.148	5.626
2007	175.032	1.412	2.185	6.921	5.682
2008	177.837	1.388	2.329	9.461	5.715
2009	177.268	1.334	2.329	6.247	5.821

Fonte BDDE - Banca Dati Demografica Regione Piemonte

**Tabella 6. Tassi strutturali della popolazione per 1000 dell'ASL VC – Anni 1998–2009**

Anni	Tasso natalità	Tasso mortalità	Tasso d'iscrizione	Tasso di cancellazione
1998	7,34	13,6	30,53	27,34
1999	7,38	13,27	34,16	28,89
2000	7,44	13,18	34,85	29,36
2001	7,27	13,6	29,22	26,18
2002	7,58	13,85	32,68	27,62
2003	7,69	13,74	37,70	29,88
2004	7,74	12,91	36,44	31,56
2005	7,76	13,31	35,38	32,46
2006	7,59	12,70	35,22	32,23
2007	8,07	12,48	39,54	32,46
2008	7,80	13,10	53,20	32,14
2009	7,53	13,14	35,24	32,83

Fonte BDDE - Banca Dati Demografica Regione Piemonte

**Grafico 11. Andamento tassi strutturali della popolazione dell'ASL VC- Anni 1998-2009**

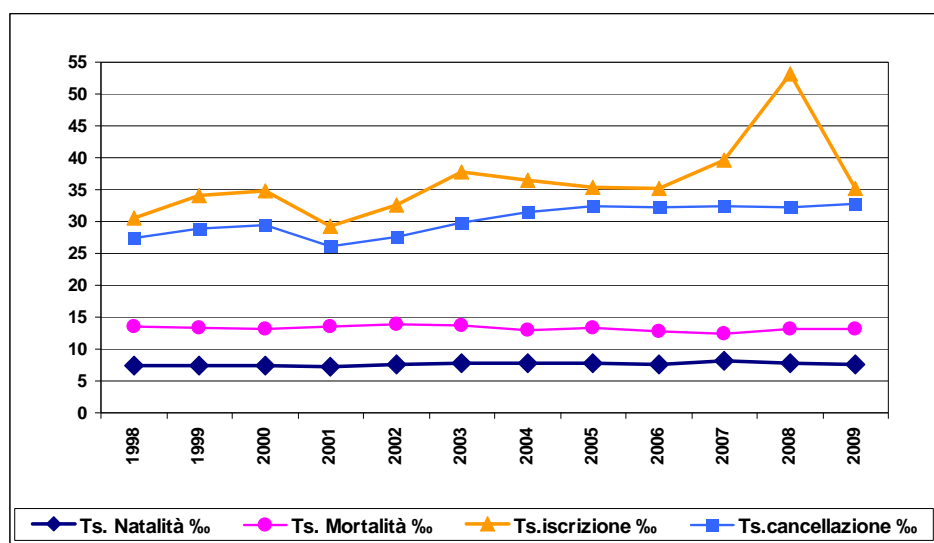

Fonte BDDE - Banca Dati Demografica Regione Piemonte

Nella ASL VC, conseguentemente ai movimenti anagrafici rilevati, la dinamica naturale registra già dal 1998 un dato negativo. La dinamica migratoria contrasta gli effetti della dinamica naturale e ha fatto registrare una variazione demografica positiva nel 2007 e nel 2008, ma nel 2009 non è stata sufficiente per ottenere un saldo totale positivo (Tabella 7 e Grafico 12).

**Tabella 7. Saldo della popolazione della ASL VC – Anni 1998-2009**

Anni	Saldo Naturale	Saldo Migratorio	Saldo Totale
1998	-1.122	572	-550
1999	-1.056	944	-112
2000	-1.028	984	-44
2001	-1.111	534	-577
2002	-1.098	886	-212
2003	-1.060	1.372	312
2004	-907	857	-50
2005	-972	511	-461
2006	-892	522	-370
2007	-773	1.239	466
2008	-941	3.746	2.805
2009	-995	426	-569

Fonte BDDE - Banca Dati Demografica Regione Piemonte

**Grafico 12. Andamento dei saldi della popolazione ASL VC – Anni 1998-2009**

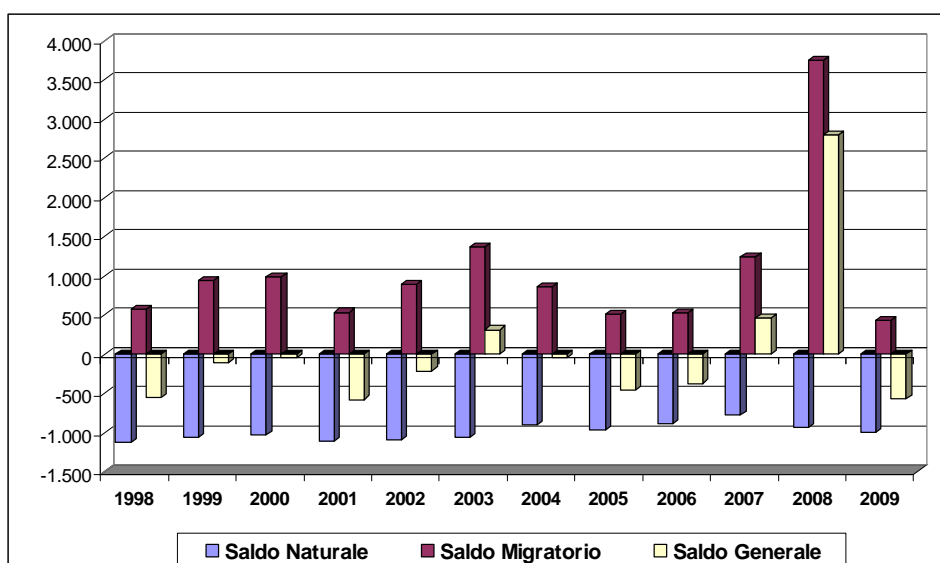

Fonte BDDE - Banca Dati Demografica Regione Piemonte

- Natalità nella ASL VC**

Il tasso di natalità della ASL VC, nel 2009, è risultato pari a 7,53‰, inferiore a quello regionale di 8,80‰. Il tasso di natalità del Distretto di Vercelli è risultato essere pari a 7,87‰ con un range, tra i Comuni del Distretto, dallo 0 al 19,02‰, mentre quello del Distretto della Valsesia è risultato pari a 7,03‰, con un range, tra i Comuni del Distretto, dallo 0 al 12,20‰ (Tabella 8).

Il tasso di natalità fra gli stranieri nel 2009 è risultato pari a 18,40‰.

**Tabella 8. Tassi di natalità – Anno 2009**

Tassi di natalità ‰	
<b>ASL VC</b>	<b>7,53</b>
Distretto di Vercelli	7,87
Distretto della Valsesia	7,03
<b>Regione Piemonte</b>	<b>8,80</b>

Fonte BDDE - Banca Dati Demografica Regione Piemonte

Le Tabelle 9 e 10 mostrano il numero di nati disaggregati per sesso e i tassi di natalità calcolati per il 2009 per i Comuni dei Distretti del territorio della ASL VC.

Il tasso di fecondità stimato della ASL VC, nel 2009, è risultato pari a 3,57‰, quello del Distretto di Vercelli è risultato essere pari a 3,68‰ (Tabella 9), mentre quello del Distretto della Valsesia è risultato pari a 3,42‰ (Tabella 10).

**Tabella 9. Nati disaggregati per sesso e Tassi di Natalità e Fecondità per 1000 dei Comuni del Distretto Vercelli – Anno 2009**

Comune	Nati			Tassi	
	Maschi	Femmine	Totale	Natalità	Fecondità
ALBANO VERCELLESE	3	2	5	14,62	7,46
ALICE CASTELLO	10	11	21	7,74	3,52
ARBORIO	3	4	7	7,45	4,12
ASIGLIANO VERCELLESE	5	5	10	7,17	3,33
BALOCCO	2	1	3	11,86	6,25
BIANZÉ	6	8	14	6,75	3,35
BORGO D'ALE	7	10	17	6,48	3,10
BORGO VERCELLI	18	14	32	13,44	6,06
BURONZO	4	1	5	5,29	2,51
CARESANA	-	2	2	1,88	0,98
CARESANABLOT	2	2	4	3,49	1,62
CARISIO	1	2	3	3,23	1,47
CASANOVA ELVO	0	0	0	<b>0,00</b>	0,00
CIGLIANO	20	15	35	7,67	3,57
COLLOBIANO	-	-	-	0,00	0,00
COSTANZANA	2	2	4	4,86	2,52
CROVA	-	2	2	4,82	2,08
DESANA	14	7	21	19,02	9,05
FORMIGLIANA	4	2	6	10,71	4,84
GIFFLENGA	1	1	2	<b>14,81</b>	6,67
GREGGIO	2	1	3	7,65	4,23
LIGNANA	3	-	3	5,12	2,50
LIVORNO FERRARIS	21	24	45	9,90	4,54
MONCRIVELLO	11	3	14	9,54	4,83
MOTTA DE' CONTI	2	1	3	3,65	1,96
OLCENENGO	1	-	1	1,37	0,61
OLDENICO	2	1	3	11,58	6,67
PERTENGO	2	2	4	12,16	5,97
PEZZANA	5	8	13	9,86	4,32
PRAROLO	3	4	7	10,48	4,90
QUINTO VERCELLESE	1	1	2	4,71	1,90
RIVE	-	1	1	2,15	0,98
RONSECCO	1	3	4	6,54	3,54
SALASCO	-	1	1	4,24	1,82
SALI VERCELLESE	1	-	1	8,33	6,67
SAN GERMANO VERCELLESE	8	16	24	13,45	6,63
SAN GIACOMO VERCELLESE	2	1	3	8,93	4,76
SANTHIA'	40	21	61	6,73	3,06
STROPPIANA	3	4	7	5,62	2,63
TRICERRO	2	5	7	10,28	5,11
TRONZANO VERCELLESE	10	10	20	5,55	2,53
VERCELLI	184	200	384	8,18	3,78
VILLARBOIT	1	1	2	4,07	2,30
VILLATA	6	5	11	6,78	3,36
VINZAGLIO	2	1	3	4,92	2,33
<b>TOTALE Distretto VERCELLI</b>	<b>415</b>	<b>405</b>	<b>820</b>	<b>7,87</b>	<b>3,68</b>
<b>TOTALE ASL "VC"</b>	<b>679</b>	<b>655</b>	<b>1.334</b>	<b>7,53</b>	<b>3,57</b>

**Tabella 10. Nati disaggregati per sesso e Tassi di Natalità e Fecondità per 1000 dei Comuni del Distretto Valsesia – Anno 2009**

Comune	Nati			Tassi	
	maschi	femmine	totale	Natalità	Fecondità
AILOCHE	3	1	4	12,08	5,56
ALAGNA VALSESIA	1	-	1	2,34	1,08
BALMUCCIA	0	0	0	<b>0,00</b>	0,00
BOCCIOLETO	1	-	1	4,44	3,03
BORGOSIESIA	42	39	81	6,07	2,93
BREIA	1	-	1	5,41	2,63
CAMPERTOGNO	1	-	1	4,26	2,08
CAPRILE	1	-	1	4,74	2,70
CARCOFORO	0	0	0	<b>0,00</b>	0,00
CELLIO	3	3	6	6,83	3,21
CERVATTO	0	0	0	<b>0,00</b>	0,00
CIVIASCO	4	-	4	14,81	6,90
COGGIOLA	8	5	13	6,23	3,39
CRAVAGLIANA	-	1	1	3,64	2,22
CREVACUORE	6	5	11	6,56	3,50
FOBELLO	-	1	1	4,37	2,78
GATTINARA	28	31	59	7,09	3,32
GHISLARENCO	4	7	11	12,17	5,58
GRIGNASCO	15	12	27	5,63	2,76
GUARDABOSONE	0	0	0	<b>0,00</b>	0,00
LENTA	-	6	6	6,56	2,94
LOZZOLO	2	2	4	4,81	2,29
MOLLIA	0	0	0	<b>0,00</b>	0,00
PILA	-	1	1	7,25	4,17
PIODE	1	1	2	10,05	5,41
PORTULA	5	5	10	6,98	4,00
POSTUA	4	2	6	10,27	5,26
PRATO SESIA	9	8	17	8,42	3,92
PRAY	6	13	19	7,93	4,14
QUARONA	18	12	30	7,02	3,20
RASSA	0	0	0	<b>0,00</b>	0,00
RIMA SAN GIUSEPPE	0	0	0	<b>0,00</b>	0,00
RIMASCO	0	0	0	<b>0,00</b>	0,00
RIMELLA	0	0	0	<b>0,00</b>	0,00
RIVA VALDOBBIÀ	-	1	1	4,03	1,85
ROASIO	14	8	22	8,82	4,02
ROMAGNANO SESIA	11	16	27	6,60	3,02
ROSSA	0	0	0	<b>0,00</b>	0,00
ROVASENDA	5	4	9	8,88	4,25
SABBIA	0	0	0	<b>0,00</b>	0,00
SCOPA	-	4	4	9,90	4,94
SCOPELLO	1	1	2	4,80	2,25
SERRAVALLE SESIA	21	21	42	8,10	4,00
SOSTEGNO	4	3	7	9,03	4,22
VALDUGGIA	8	4	12	5,49	2,82
VARALLO	35	33	68	8,96	4,39
VOCCA	2	-	2	12,20	5,88
<b>TOTALE Distretto VALSESIA</b>	<b>264</b>	<b>250</b>	<b>514</b>	<b>7,03</b>	<b>3,42</b>
<b>TOTALE ASL "VC"</b>	<b>679</b>	<b>655</b>	<b>1.334</b>	<b>7,53</b>	<b>3,57</b>

- **Mortalità nella ASL VC**

Il tasso di mortalità grezzo della popolazione della ASL VC, nel 2009, è risultato pari a 13,14‰, ed è superiore a quello della Regione Piemonte (11,19‰). Il tasso di mortalità del Distretto di Vercelli è risultato essere pari a 13,08‰, quello del Distretto della Valsesia è risultato un po' più elevato, pari a 13,22‰, ma è da considerare il fatto che la popolazione anziana è qui più numerosa (Tabella 11).

**Tabella 11. Tassi di mortalità – Anno 2009**

Tassi di mortalità ‰	
<b>ASL VC</b>	<b>13,14</b>
Distretto di Vercelli	13,08
Distretto della Valsesia	13,22
<b>Regione Piemonte</b>	<b>11,19</b>

Le Tabelle 12 e 13 mostrano il numero dei morti disaggregati per sesso e i tassi di mortalità del 2009 calcolati per i Comuni dei Distretti del territorio ASL VC.

**Tabella 12. Morti disaggregati per sesso e Tassi di Mortalità per 1000 dei Comuni del Distretto Vercelli Anno 2009**

Comune	Morti			Tasso Mortalità
	Maschi	Femmine	Totale	
ALBANO VERCELLESE	5	8	13	38,01
ALICE CASTELLO	17	25	42	15,48
ARBORIO	6	16	22	23,40
ASIGLIANO VERCELLESE	10	18	28	20,07
BALOCCO	0	0	0	<b>0,00</b>
BIANZÉ	17	11	28	13,49
BORGO D'ALE	22	23	45	17,15
BORGO VERCELLI	14	14	28	11,76
BURONZO	5	7	12	12,68
CARESANA	11	10	21	19,76
CARESANABLOT	3	5	8	6,98
CARISIO	2	5	7	7,54
CASANOVA ELVO	-	3	3	11,11
CIGLIANO	28	36	64	14,02
COLLOBIANO	0	0	0	<b>0,00</b>
COSTANZANA	10	7	17	20,66
CROVA	3	7	10	24,10
DESANA	2	15	17	15,40
FORMIGLIANA	1	4	5	8,93
GIFFLENGA	0	0	0	<b>0,00</b>
GREGGIO	1	1	2	5,10
LIGNANA	3	4	7	11,95
LIVORNO FERRARIS	27	21	48	10,56
MONCRIVELLO	13	19	32	21,81
MOTTA DE' CONTI	8	7	15	18,27
OLCENENGO	2	12	14	19,20
OLDENICO	-	2	2	7,72
PERTENGO	2	1	3	9,12
PEZZANA	6	7	13	9,86
PRAROLO	5	10	15	22,46
QUINTO VERCELLESE	3	2	5	11,76
RIVE	4	2	6	12,88
RONSECCO	3	4	7	11,44
SALASCO	1	-	1	4,24
SALI VERCELLESE	-	1	1	8,33
SAN GERMANO VERCELLESE	15	13	28	15,69
SAN GIACOMO VERCELLESE	2	2	4	11,90
SANTHIA'	60	49	109	12,03
STROPPIANA	7	10	17	13,65
TRICERRO	2	4	6	8,81
TRONZANO VERCELLESE	25	21	46	12,77
VERCELLI	273	309	582	12,39
VILLARBOIT	1	3	4	8,15
VILLATA	9	10	19	11,71
VINZAGLIO	1	6	7	11,48
<b>TOTALE Distretto VERCELLI</b>	<b>629</b>	<b>734</b>	<b>1.363</b>	<b>13,08</b>
<b>TOTALE ASL "VC"</b>	<b>1.124</b>	<b>1.205</b>	<b>2.329</b>	<b>13,14</b>



**Tabella 13. Morti disaggregati per sesso e Tassi di Mortalità per 1000 dei Comuni del Distretto Valsesia Anno 2009**

Comune	Morti			Tasso Mortalità
	Maschi	Femmine	Totale	
AILOCHE	1	3	4	12,08
ALAGNA VALSEZIA	2	3	5	11,68
BALMUCCIA	0	0	0	<b>0,00</b>
BOCCIOLETO	3	4	7	31,11
BORGOSESIA	85	110	195	14,61
BREIA	1	2	3	16,22
CAMPERTOGNO	1	3	4	17,02
CAPRILE	1	2	3	14,22
CARCOFORO	0	0	0	<b>0,00</b>
CELLIO	7	7	14	15,95
CERVATTO	-	2	2	40,00
CIVIASCO	1	-	1	3,70
COGGIOLA	18	21	39	18,70
CRAVAGLIANA	4	3	7	25,45
CREVACUORE	16	13	29	17,30
FOBELLO	1	4	5	21,83
GATTINARA	64	49	113	13,57
GHISLARENGO	1	6	7	7,74
GRIGNASCO	37	30	67	13,97
GUARDABOSONE	1	4	5	14,33
LENTA	3	7	10	10,94
LOZZOLO	5	9	14	16,85
MOLLIA	0	0-	0	0,00
PILA	-	1	1	7,25
PIODE	-	2	2	10,05
PORTULA	12	12	24	16,76
POSTUA	2	4	6	10,27
PRATO SESIA	13	8	21	10,40
PRAY	13	7	20	8,35
QUARONA	28	24	52	12,16
RASSA	1	-	1	13,89
RIMA SAN GIUSEPPE	1	-	1	15,15
RIMASCO	2	1	3	24,79
RIMELLA	1	-	1	7,52
RIVA VALDOBBIÀ	3	-	3	12,10
ROASIO	17	10	27	10,83
ROMAGNANO SESIA	31	18	49	11,98
ROSSA	-	1	1	5,08
ROVASENDA	8	4	12	11,85
SABBIA	1	1	2	30,77
SCOPA	-	3	3	7,43
SCOPELLO	6	1	7	16,79
SERRAVALLE SESIA	30	18	48	9,26
SOSTEGNO	4	5	9	11,61
VALDUGGIA	9	11	20	9,14
VARALLO	61	58	119	15,68
VOCCA	0	0	0	<b>0,00</b>
<b>TOTALE Distretto VALSEZIA</b>	<b>495</b>	<b>471</b>	<b>966</b>	<b>13,22</b>
<b>TOTALE ASL "VC"</b>	<b>1.124</b>	<b>1.205</b>	<b>2.329</b>	<b>13,14</b>

- **Gli anziani nella ASL VC**

Nella ASL VC al 31 dicembre 2009, gli ultrasessantacinquenni risultano 44.179 ossia il 24,92% della popolazione totale.

Dall'analisi della distribuzione della popolazione anziana nell'ASL VC, facendo riferimento alla classificazione per classi di età che distingue tre sottocategorie, emerge che i "giovani anziani" sono 21.248 ossia l'11,99% della popolazione, in diminuzione dal 1998, mentre i "veri anziani" sono 16.871 ossia il 9,52% della popolazione, in aumento dal 1998, e i "grandi anziani" sono 6.060 ossia il 3,42% della popolazione totale della ASL anch'essi in aumento dal 1998 (Grafico 13).

Lo stesso andamento si è verificato in Regione Piemonte anche se la popolazione anziana rapportata alla popolazione totale è leggermente inferiore rispetto a quella della ASL VC ed è un po' meno evidente la diminuzione dei giovani anziani (Grafico 14).

**Grafico 13. Popolazione della ASL VC di 65 anni e oltre per fasce di età - Anni 1998 - 2009**

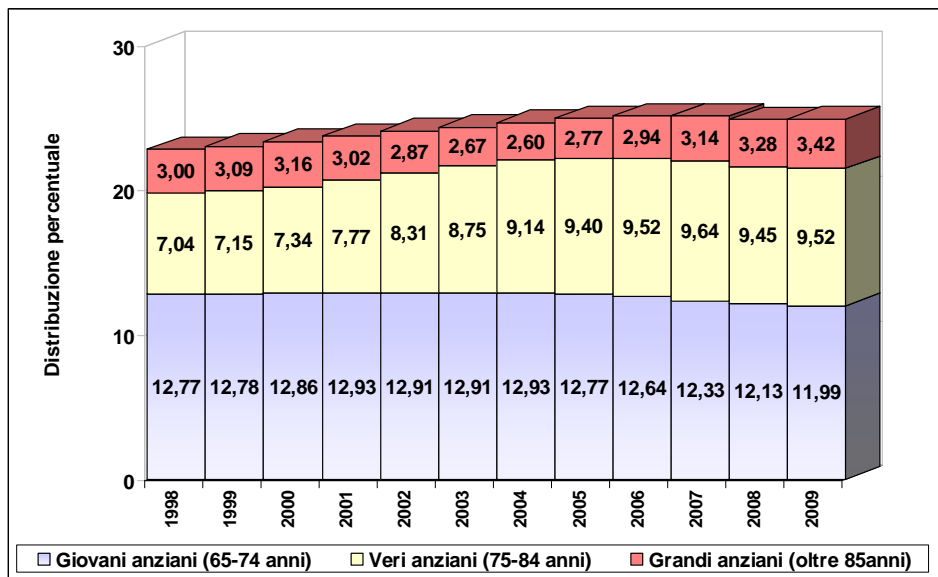

Fonte BDDE - Banca Dati Demografica Regione Piemonte

**Grafico 14. Popolazione della Regione Piemonte di 65 anni e oltre per fasce di età Anni 1998-2009**

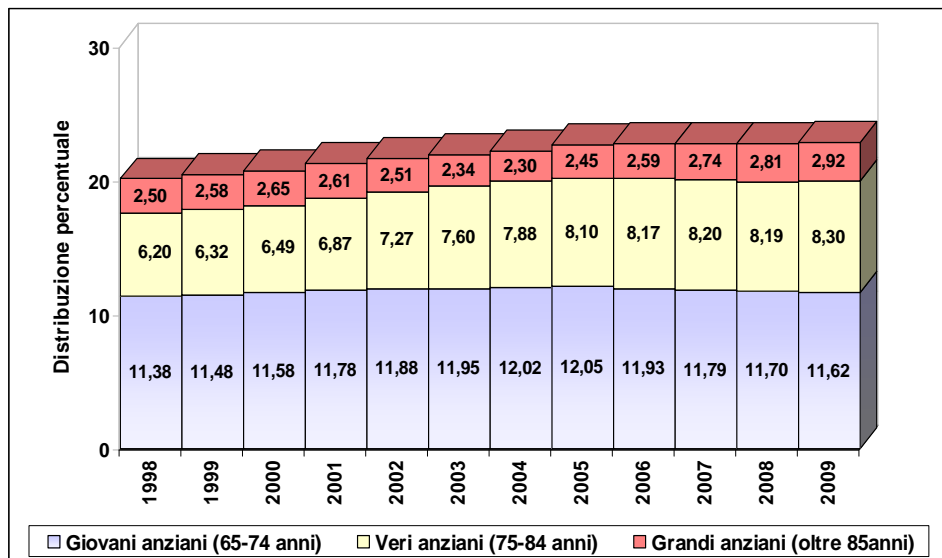

Fonte BDDE - Banca Dati Demografica Regione Piemonte

Ulteriori indicazioni relative alle tendenze di sviluppo demografico della popolazione possono essere desunte dallo studio di taluni indicatori demografici cosiddetti “strutturali” quali “l’indice di invecchiamento”, “l’indice di vecchiaia”, “l’indice di dipendenza o carico sociale”, “l’indice di ricambio della popolazione attiva”, “l’indice di struttura della popolazione attiva” e “l’indice di dipendenza degli anziani”.

Tutti questi indicatori confermano che nel 2009 nella ASL VC rispetto alla Regione Piemonte e più nel Distretto della Valsesia che in quello di Vercelli, il grado di invecchiamento della popolazione è particolarmente elevato (Grafici da 15 a 20).

Inoltre è confermato un trend in crescita graduale dal 1998 con valori sensibilmente più elevati nella ASL VC rispetto alla Regione Piemonte (Grafici da 21 a 26).

Nelle tabelle 14.a, 14.b e 14.c sono riportati gli indici strutturali calcolati, per l’anno 2009, per tutti i Comuni della ASL VC.

Nel 2009 nell’ASL VC l’indice di vecchiaia risulta di 214,14, l’indice di invecchiamento di 24,92, l’indice di dipendenza o carico sociale di 57,63, l’indice di ricambio della popolazione attiva pari a 1,63, l’indice di struttura della popolazione attiva di 1,35 e l’indice di dipendenza degli anziani di 329,28, come risulta dalle tabelle 14.a, 14.b e 14.c che riportano gli indicatori strutturali per tutti i Comuni della ASL di Vercelli.

**Grafico 15. Indice di Invecchiamento – Anno 2009**

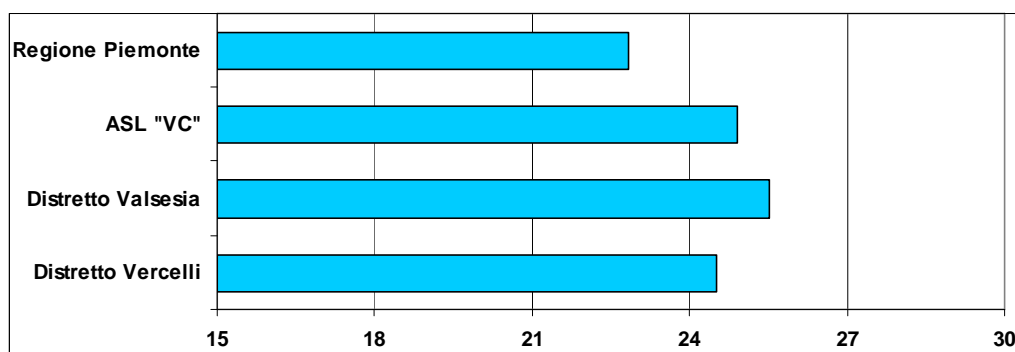

Fonte BDDE - Banca Dati Demografica Regione Piemonte

**Grafico 16. Indice di Vecchiaia – Anno 2009**

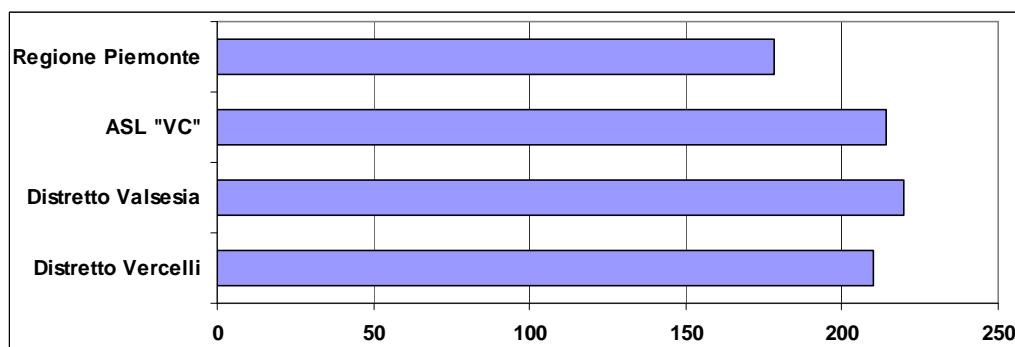

Fonte BDDE - Banca Dati Demografica Regione Piemonte

**Grafico 17. Indice di Carico Sociale – Anno 2009**

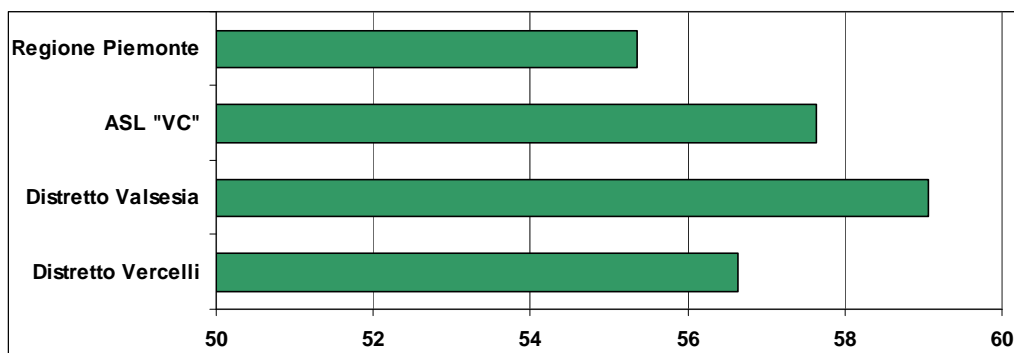

Fonte BDDE - Banca Dati Demografica Regione Piemonte

**Grafico 18. Indice di Ricambio della Popolazione Attiva – Anno 2009**

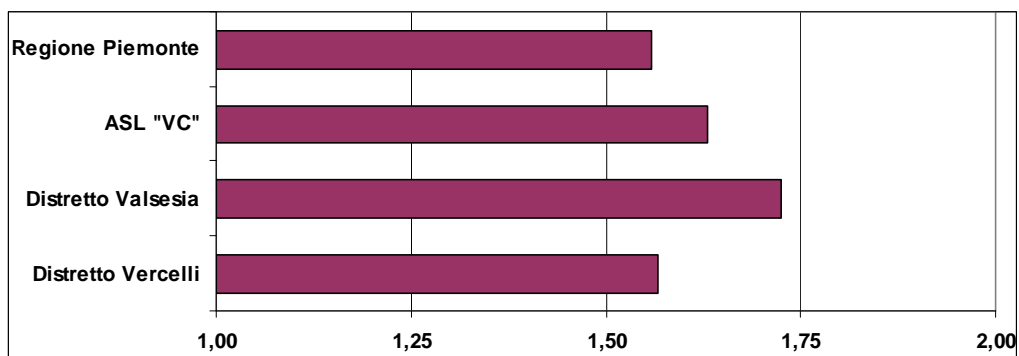

Fonte BDDE - Banca Dati Demografica Regione Piemonte

**Grafico 19. Indice di Struttura della Popolazione Attiva – Anno 2009**

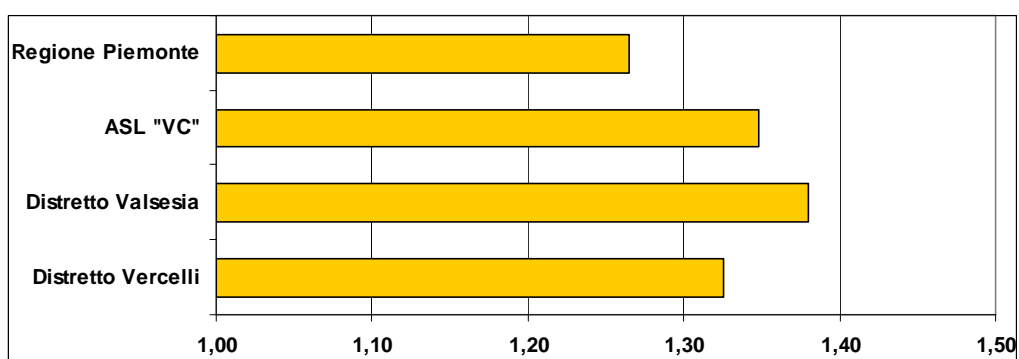

Fonte BDDE - Banca Dati Demografica Regione Piemonte

**Grafico 20.   Indice di Dipendenza degli Anziani – Anno 2009**

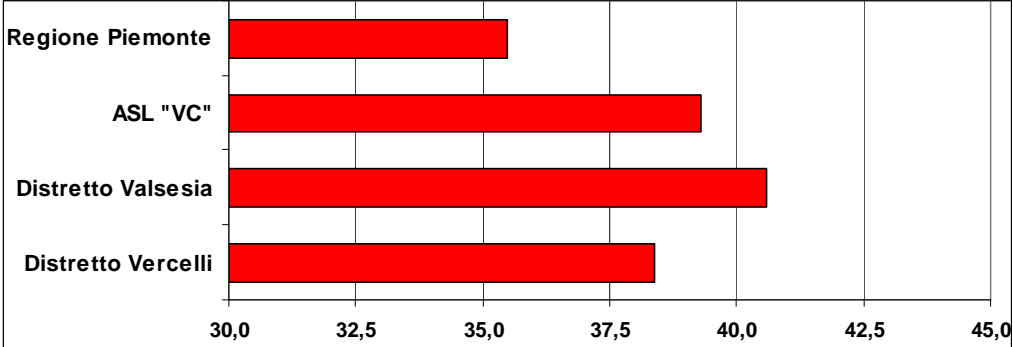

Fonte BDDE - Banca Dati Demografica Regione Piemonte

**Tabella 14.a. Tassi strutturali dei Comuni della ASL VC – Anno 2009**

Comuni	Indice di Vecchiaia (%)	Indice di Invecchiamento (%)	Indice carico sociale o dipendenza (%)	Indice di Ricambio della Popolazione Attiva ASL VC (%)	Indice di Struttura della Popolazione Attiva (%)	Indice dipendenza anziani (%)
RASSA	-	37,50	60,00	8,00	1,81	60,00
SABBIA	-	36,92	58,54	5,50	1,41	58,54
RIMELLA	1233,33	27,82	43,01	18,00	2,21	39,78
RIMASCO	566,67	28,10	49,38	2,25	2,86	41,98
BOCCIOLETO	562,50	40,00	89,08	1,67	1,53	75,63
CERVATTO	550,00	22,00	35,14	2,50	1,18	29,73
FOBELLO	423,53	31,44	63,57	2,50	1,50	51,43
SALI V.SE	422,22	31,67	64,38	3,50	1,61	52,05
BREIA	421,43	31,89	65,18	1,78	1,38	52,68
COGGIOLA	390,66	34,08	74,85	1,73	1,64	59,60
CARCOFORO	371,43	32,50	70,21	1,33	1,14	55,32
CRAVAGLIANA	370,83	32,36	69,75	4,33	1,95	54,94
BALMUCCIA	360,00	36,00	85,19	0,75	1,08	66,67
COSTANZANA	354,05	31,83	68,99	2,26	1,51	53,80
ARBORIO	338,16	27,34	54,86	1,63	1,33	42,34
CARESANA	334,38	30,20	64,55	1,54	1,44	49,69
MOLLIA	333,33	27,27	54,93	0,83	1,63	42,25
GUARDABOSONE	332,14	26,65	53,07	1,47	1,30	40,79
RIMA SAN GIUSEPPE	316,67	28,79	60,98	7,00	1,93	46,34
PERTENGO	292,59	24,01	47,53	3,10	1,45	35,43
OLDENICO	288,46	28,96	63,92	1,56	1,39	47,47
PIODE	280,00	28,14	61,79	0,89	1,51	45,53
CELLIO	277,33	23,69	47,56	1,54	1,61	34,96
RONSECCO	271,21	29,25	66,76	1,69	1,57	48,77
RIVE	268,75	27,68	61,25	1,48	1,29	44,64
SCOPELLO	263,64	27,82	62,26	2,00	1,54	45,14
SAN GIACOMO V.SE	262,16	28,87	66,34	3,50	1,53	48,02
SALASCO	254,55	23,73	49,37	1,70	1,11	35,44
ALBANO V.SE	254,05	27,49	62,09	1,82	1,45	44,55
PRAY	253,15	30,22	72,87	1,85	1,41	52,24
MOTTA DEI CONTI	251,65	27,89	63,87	1,84	1,48	45,71
POSTUA	250,82	26,20	57,84	2,17	1,26	41,35
CROVA	250,00	24,10	50,91	2,20	1,43	36,36
VILLARBOIT	250,00	26,48	58,90	1,29	1,31	42,07
CAMPERTOGNO	248,00	26,38	58,78	1,08	1,43	41,89
ROVASENDA	246,23	25,77	56,81	1,64	1,36	40,40
BURONZO	244,64	28,96	68,93	1,30	1,36	48,93

**Tabella 14.b. Tassi strutturali dei Comuni della ASL VC – Anno 2009**

Comuni	Indice di Vecchiaia (%)	Indice di Invecchiamento (%)	Indice carico sociale o dipendenza (%)	Indice di Ricambio della Popolazione Attiva ASL VC (%)	Indice di Struttura della Popolazione Attiva (%)	Indice dipendenza anziani (%)
GIFLENGA	242,86	25,19	55,17	6,50	1,72	39,08
BORGOSIESIA	240,88	26,80	61,08	1,64	1,46	43,16
STROPPIANA	238,89	24,18	52,20	1,31	1,27	36,80
CREVACUORE	236,65	26,97	62,25	2,28	1,51	43,76
BORGIO D'ALE	235,88	27,06	62,68	1,53	1,32	44,02
TRICERRO	231,33	28,19	67,73	1,39	1,24	47,29
PILA	231,25	26,81	62,35	1,75	1,18	43,53
CAPRILE	230,43	25,12	56,30	4,00	1,41	39,26
PORTULA	226,92	28,84	71,09	1,98	1,54	49,34
BIANZE'	223,43	25,73	59,37	1,85	1,35	41,01
VERCELLI	223,28	25,06	56,94	1,57	1,34	39,33
SCOPA	221,74	25,25	57,81	1,94	1,35	39,84
LENTA	221,65	23,52	51,83	1,46	1,24	35,71
VALDUGGIA	221,31	24,69	55,88	1,48	1,54	38,49
ALAGNA VALSESIA	220,93	22,20	47,59	2,31	1,59	32,76
ASIGLIANO V.SE	220,00	26,02	60,90	1,45	1,38	41,87
<b>Distretto Valsesia</b>	<b>219,83</b>	<b>25,52</b>	<b>59,06</b>	<b>1,73</b>	<b>1,38</b>	<b>40,59</b>
VILLATA	217,42	23,86	53,45	1,41	1,41	36,61
VARALLO	216,82	24,98	57,47	2,14	1,32	39,33
CIVIASCO	216,67	28,89	73,08	1,78	1,17	50,00
MONCRIVELLO	216,09	25,63	59,98	1,64	1,36	41,00
<b>ASL "VC"</b>	<b>214,14</b>	<b>24,92</b>	<b>57,63</b>	<b>1,63</b>	<b>1,35</b>	<b>39,28</b>
CARISIO	212,87	23,17	51,63	1,28	1,35	35,13
FORMIGLIANA	212,28	21,61	46,60	1,81	1,22	31,68
<b>Distretto Vercelli</b>	<b>210,16</b>	<b>24,50</b>	<b>56,64</b>	<b>1,57</b>	<b>1,33</b>	<b>38,38</b>
GATTINARA	207,16	23,99	55,19	1,48	1,36	37,22
COLLOBIANO	206,67	26,05	63,01	0,50	1,81	42,47
ROMAGNANO SESIA	205,23	23,98	55,43	1,63	1,29	37,27
GRIGNASCO	199,32	24,48	58,15	1,80	1,35	38,72
CIGLIANO	198,00	23,81	55,84	1,60	1,31	37,10
SERRAVALLE SESIA	194,69	24,76	59,94	1,86	1,25	39,60
SANTHIA'	190,06	22,78	53,30	1,74	1,35	34,92
SOSTEGNO	189,47	23,23	55,00	1,81	1,37	36,00
DESANA	187,50	25,82	65,52	1,47	1,25	42,73
GREGGIO	185,71	26,53	68,97	1,33	1,23	44,83
ROASIO	184,35	23,14	55,49	1,38	1,27	35,97



**Tabella 14.c. Tassi strutturali dei Comuni della ASL VC – Anno 2009**

Comuni	Indice di Vecchiaia (%)	Indice di Invecchiamento (%)	Indice carico sociale o dipendenza (%)	Indice di Ricambio della Popolazione e Attiva ASL VC (%)	Indice di Struttura della Popolazione e Attiva (%)	Indice dipendenza anziani (%)
SAN GERMANO V.SE	184,26	24,26	59,80	1,41	1,19	38,76
OLCENENGO	184,21	24,01	58,82	1,50	1,31	38,13
ROSSA	184,21	17,77	37,76	1,09	1,92	24,48
BALOCCO	181,82	23,72	58,13	1,08	1,35	37,50
LOZZOLO	181,82	24,07	59,50	1,25	1,37	38,39
CARESANABLOT	181,20	21,03	48,45	1,65	1,52	31,22
QUARONA	179,26	23,64	58,31	1,74	1,33	37,43
<b>Regione Piemonte</b>	<b>178,36</b>	<b>22,83</b>	<b>55,36</b>	<b>1,56</b>	<b>1,26</b>	<b>35,47</b>
PRAROLO	176,74	22,75	55,35	1,20	1,29	35,35
TRONZANO V.SE	174,21	23,07	57,02	1,31	1,22	36,22
PRATO SESIA	172,93	22,78	56,15	1,58	1,25	35,58
LIVORNO FERRARIS	171,26	22,42	55,07	1,52	1,18	34,77
VINZAGLIO	169,44	20,00	46,63	1,24	1,40	29,33
LIGNANA	165,00	22,53	56,68	1,48	1,40	35,29
AILOCHE	160,00	24,17	64,68	2,71	1,36	39,80
CASANOVA ELVO	159,46	21,85	55,17	2,00	1,45	33,91
ALICE CASTELLO	158,31	20,71	51,03	1,73	1,25	31,27
BORGO VERCELLI	156,23	21,59	54,81	1,53	1,27	33,42
RIVA VALDOBBIÀ	154,29	21,77	55,97	0,73	1,30	33,96
QUINTO V.SE	144,90	16,71	39,34	1,74	1,24	23,28
GHISLARENGO	144,03	21,35	56,67	2,03	1,22	33,45
PEZZANA	137,57	19,73	51,67	1,13	1,32	29,92
VOCCA	109,38	21,34	69,07	1,00	1,62	36,08

Fonte: ISTAT

L'indice di vecchiaia rappresenta un indicatore dinamico che stima il grado di invecchiamento della popolazione; valori superiori a 100 indicano una maggiore presenza di anziani rispetto ai giovanissimi. Nei grafici da 21 a 26 è riportato il trend degli indici strutturali della popolazione della Regione Piemonte e della ASL VC, dal 1998 al 2009.

**Grafico 21. Indice di invecchiamento popolazione Regione Piemonte e ASL VC -Anni 1998-2009**

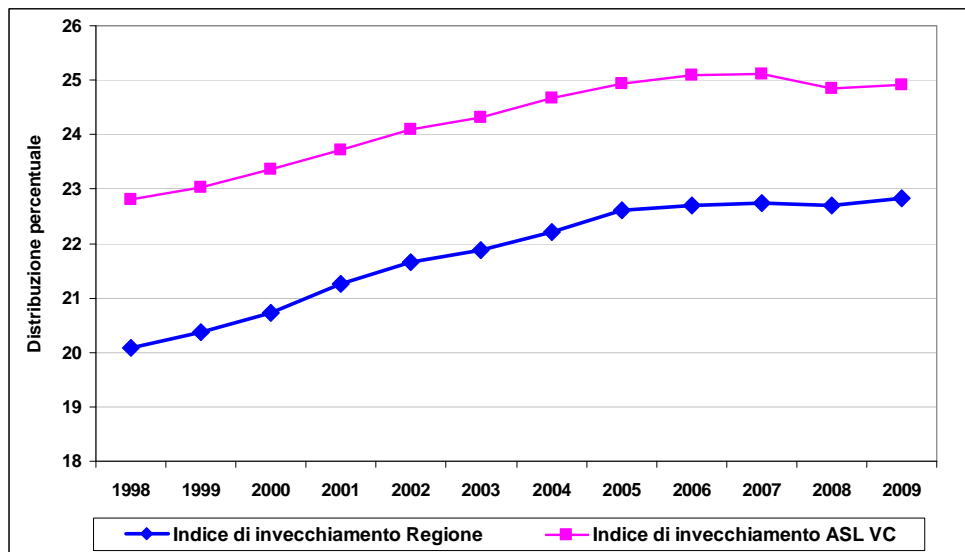

Fonte BDDE - Banca Dati Demografica Regione Piemonte

**Grafico 22. Indice di vecchiaia popolazione Regione Piemonte e ASL VC -Anni 1998-2009**

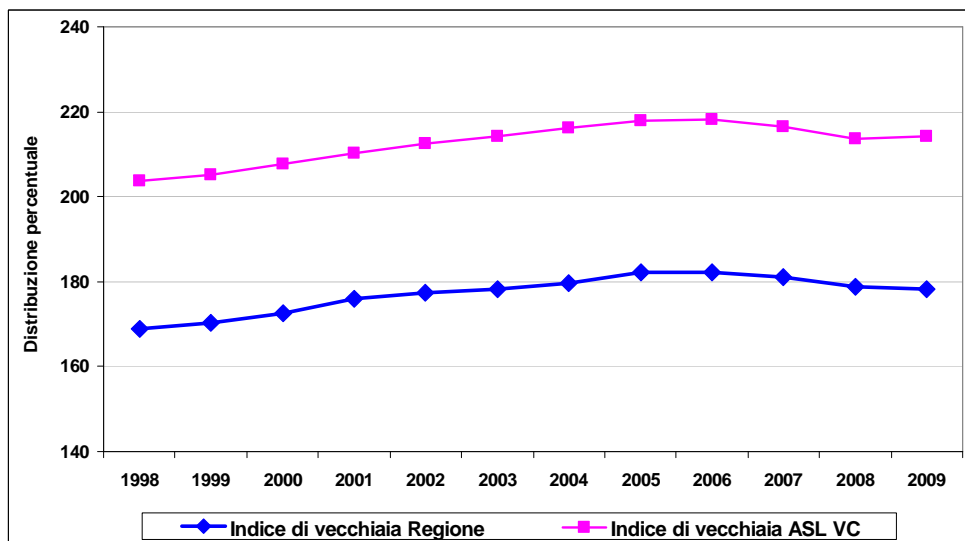

Fonte BDDE - Banca Dati Demografica Regione Piemonte

**Grafico 23. Indice di carico sociale o dipendenza popolazione Regione Piemonte e ASL VC Anni 1998-2009**

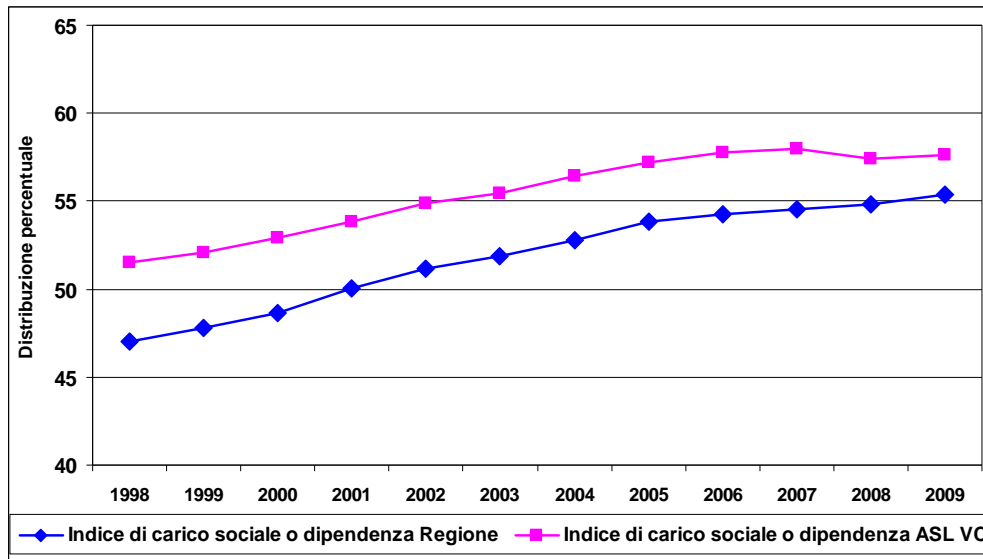

Fonte BDDE - Banca Dati Demografica Regione Piemonte

**Grafico 24. Indice di Ricambio della Popolazione Attiva Regione Piemonte e ASL VC Anni 1998-2009**

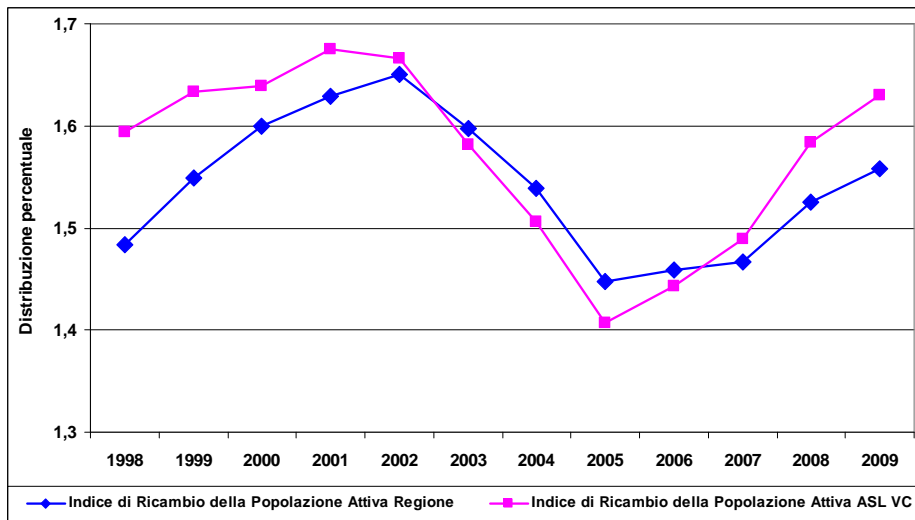

Fonte BDDE - Banca Dati Demografica Regione Piemonte

**Grafico 25. Indice di Struttura della Popolazione Attiva Regione Piemonte e ASL VC Anni 1998-2009**

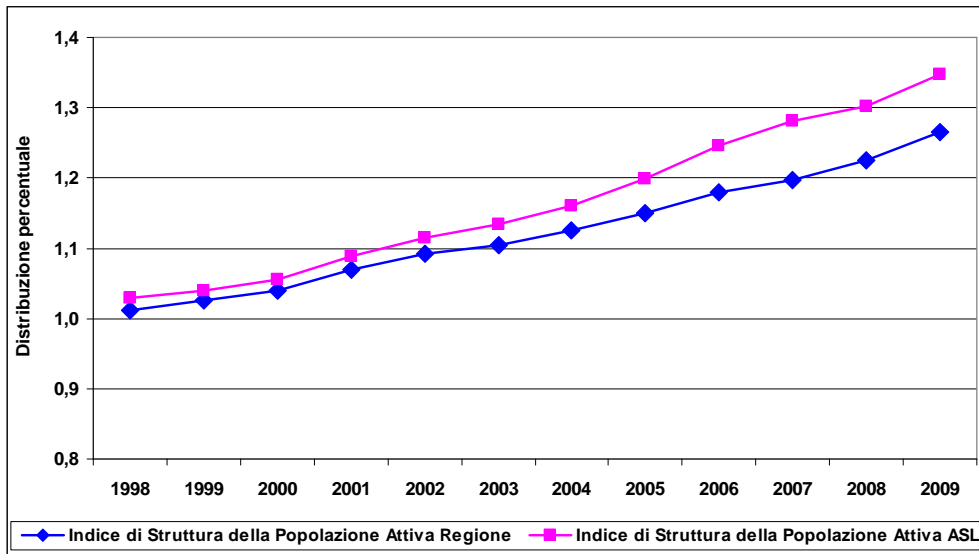

Fonte BDDE - Banca Dati Demografica Regione Piemonte

**Grafico 26. Indice dipendenza anziani Regione Piemonte e ASL VC Anni 1998-2009**

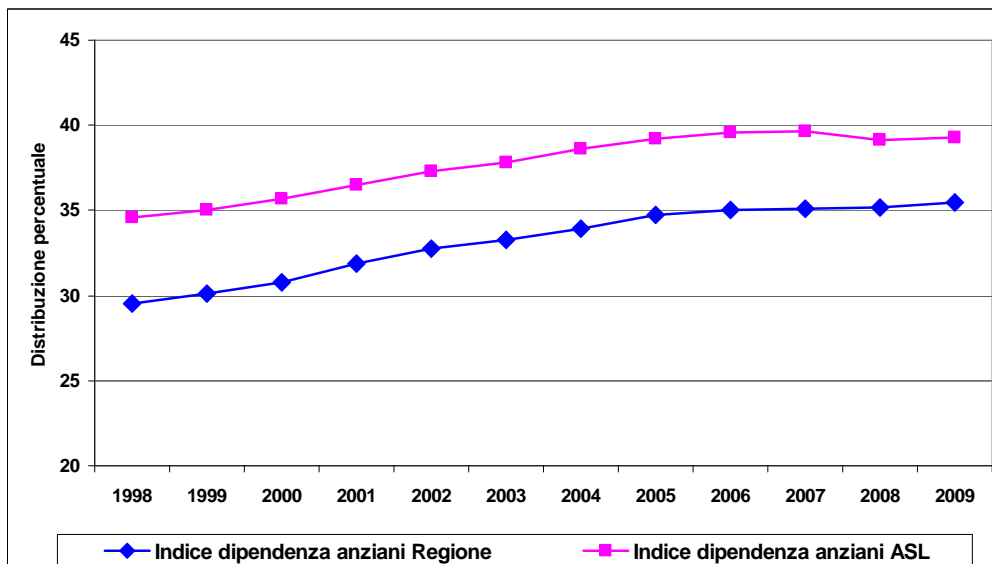

Fonte BDDE - Banca Dati Demografica Regione Piemonte

L'Età media risulta in progressivo aumento dal 1992 sia in Regione Piemonte, sia nella ASL VC, dove risulta superiore a quella regionale come evidenziato dalla tabella 15.

**Tabella 15. Età media della popolazione – Regione Piemonte e ASL VC - Anni 1992-2009**

Anno	Regione Piemonte			ASL "VC"		
	Età media della popolazione maschile	Età media della popolazione femminile	Età media totale	Età media della popolazione maschile	Età media della popolazione femminile	Età media totale
1992	40,40	43,70	<b>42,10</b>	41,60	45,70	<b>43,80</b>
1993	40,60	44,10	<b>42,40</b>	41,80	46,00	<b>44,00</b>
1994	40,90	44,40	<b>42,70</b>	42,00	46,20	<b>44,20</b>
1995	41,10	44,60	<b>42,90</b>	42,20	46,40	<b>44,40</b>
1996	41,40	44,90	<b>43,20</b>	42,40	46,60	<b>44,60</b>
1997	41,60	45,10	<b>43,40</b>	42,60	46,80	<b>44,80</b>
1998	41,80	45,30	<b>43,60</b>	42,80	47,00	<b>45,00</b>
1999	42,00	45,50	<b>43,80</b>	42,90	47,10	<b>45,10</b>
2000	42,20	45,70	<b>44,00</b>	43,10	47,30	<b>45,30</b>
2001	42,50	46,00	<b>44,30</b>	43,40	47,50	<b>45,50</b>
2002	42,80	46,20	<b>44,50</b>	43,70	47,70	<b>45,80</b>
2003	42,80	46,20	<b>44,60</b>	43,80	47,80	<b>45,90</b>
2004	43,00	46,40	<b>44,70</b>	43,90	47,90	<b>46,00</b>
2005	43,10	46,40	<b>44,80</b>	44,10	48,10	<b>46,20</b>
2006	43,30	46,60	<b>45,00</b>	44,30	48,30	<b>46,40</b>
2007	43,30	46,60	<b>45,00</b>	44,40	48,40	<b>46,50</b>
2008	43,40	46,60	<b>45,10</b>	44,50	48,40	<b>46,50</b>
2009	43,60	46,70	<b>45,20</b>	44,70	48,50	<b>46,70</b>

Fonte DemOs

## RIEPILOGO INDICATORI DEMOGRAFICI DI POPOLAZIONE

Fonte: ISTAT

### Indicatori demografici di popolazione in Italia - Anno 2009

Saldo naturale	-22.806
Saldo migratorio	318.066
Saldo generale	295.260
Tasso di Natalità	9,43‰
Tasso di Mortalità	9,81‰
Tasso di Fecondità	2,02‰
Indice di Vecchiaia	143,98%
Indice di Invecchiamento	20,23%
Indice di Carico Sociale o Dipendenza	52,16%
Indice di Ricambio della Popolazione Attiva	80,42%
Indice di Struttura della Popolazione Attiva	1,13%

Italia: popolazione 60.340.328

### Indicatori demografici di popolazione in Regione Piemonte - Anno 2009

Saldo naturale	-10.644
Saldo migratorio	24.303
Saldo generale	13.659
Tasso di Natalità	8,80‰
Tasso di Mortalità	11,19‰
Tasso di Fecondità	4,01‰
Indice di Vecchiaia	178,36%
Indice di Invecchiamento	22,83%
Indice di Carico Sociale o Dipendenza	55,36%
Indice di Ricambio della Popolazione Attiva	64,16%
Indice di Struttura della Popolazione Attiva	1,26%

Regione Piemonte: popolazione 4.446.230

**Indicatori demografici di popolazione nella ASL VC - Anno 2009**

<b>Saldo naturale</b>	<b>-995</b>
<b>Saldo migratorio</b>	<b>426</b>
<b>Saldo generale</b>	<b>-569</b>
<b>Indice di Natalità</b>	<b>7,53‰</b>
<b>Indice di Mortalità</b>	<b>13,14‰</b>
<b>Tasso di Fecondità</b>	<b>3,57‰</b>
<b>Indice di Vecchiaia</b>	<b>214,14%</b>
<b>Indice di Invecchiamento</b>	<b>24,92%</b>
<b>Indice di Carico Sociale o Dipendenza</b>	<b>57,63%</b>
<b>Indice di Ricambio della Popolazione Attiva</b>	<b>61,34%</b>
<b>Indice di Struttura della Popolazione Attiva</b>	<b>1,35%</b>

**ASL VC: popolazione 177.268**

## Bibliografia

DORS Centro Regionale di documentazione per la Promozione della Salute – Modello Demografico  
<http://www.dors.it/pag.php?idcm=2932>

BDDE - Banca Dati Demografica Evolutiva regione Piemonte  
<http://www.regione.piemonte.it/stat/bdde/>

ISTAT - Demografia in cifre  
<http://demo.istat.it/>

DemOs – Osservatorio Demografico Territoriale del Piemonte  
<http://www.demos.piemonte.it/>



## Appendice

### INDICATORI DEMOGRAFICI: DEFINIZIONI

**POPOLAZIONE RESIDENTE:** costituita dalle persone che hanno dimora abituale in un Comune, Provincia, Regione, ecc. Il suo incremento/decremento è dovuto a due componenti: il movimento naturale (nati, vivi, morti e il loro saldo) e il movimento migratorio (iscritti, cancellati per trasferimento di residenza e il loro saldo).

**DENSITA' DELLA POPOLAZIONE:** rapporto fra la popolazione residente e la superficie (in km<sup>2</sup>) del territorio cui si riferisce.

**SALDO NATURALE:** differenza fra il numero di nati e il numero di morti relativamente ad un periodo determinato

**SALDO MIGRATORIO:** differenza tra iscrizioni e cancellazioni anagrafiche registrate in un determinato periodo (immigrati – emigrati).

**SALDO TOTALE:** differenza fra saldo naturale e saldo migratorio in un determinato periodo

**TASSO D'ISCRIZIONE:** rapporto fra iscritti totali (da altri Comuni fuori dal territorio considerato e dall'Estero) e popolazione in un determinato periodo

**TASSO DI CANCELLAZIONE:** rapporto fra cancellati totali (per altri Comuni fuori dal territorio considerato e per l'Estero) e popolazione in un determinato periodo

**TASSO DI NATALITA':** rapporto tra il numero di nati vivi dell'anno e l'ammontare medio della popolazione residente, moltiplicato per 1000.

**TASSO DI MORTALITA':** rapporto tra il numero di morti nell'anno e l'ammontare medio della popolazione residente, moltiplicato per 1000.

**TASSO DI FECONDITA':** rapporto tra il numero di nati vivi da donne in età feconda (15-43 anni) e la popolazione residente femminile della stessa età per 1000.

**PIRAMIDE DELLE ETA':** rappresentazione grafica della struttura di una popolazione per sesso ed età. Diagramma con in ordinata le classi d'età in cui è distribuita una popolazione e in ascissa la percentuale o il numero assoluto dei soggetti appartenenti a ciascuna classe suddivisi per sesso: maschile a sinistra e femminile a destra.

**INDICE DI VECCHIAIA:** indicatore sintetico del grado di invecchiamento della popolazione, della struttura per età della popolazione. Rapporto tra la popolazione anziana di 65 e più anni e la popolazione di età inferiore a 15 anni per 100.

**INDICE DI INVECCHIAMENTO:** rapporto popolazione in età uguale o superiore a 65 anni e popolazione totale per 100 abitanti

**INDICE DI RICAMBIO della popolazione in età attiva:** rapporto tra coloro che stanno per uscire dalla popolazione in età lavorativa e coloro che vi stanno per entrare, questo indice è soggetto a forti fluttuazioni ed è molto variabile. Rapporto tra la popolazione di età compresa fra 60 e 64 anni e la popolazione di età compresa fra 15-19 anni per 100.

**INDICE DI STRUTTURA della popolazione attiva:** indica il grado di invecchiamento della popolazione attiva: tanto più è basso l'indice tanto più giovane è la popolazione in età lavorativa. Rapporto tra la popolazione di età compresa tra 40 e 64 anni e la popolazione di età compresa tra 15 e 39 anni per 100.

**INDICE DI DIPENDENZA:** ha una certa rilevanza economica e sociale: rapporta le persone che non sono autonome per ragioni demografiche (giovani e anziani) alla popolazione attiva. E' molto elevato nelle popolazioni in via di sviluppo e ad alta fecondità. Rapporto tra la popolazione di età compresa fra 0 e 14 anni più la popolazione di 65 anni e più e la popolazione di età compresa fra 15 e 64 anni per 100.

#### **SPERANZA DI VITA ALLA NASCITA E A 65 ANNI (UOMINI E DONNE)**

Numero medio di anni che restano da vivere a una persona alla nascita e a 65 anni in un determinato anno e territorio, in base ai tassi di mortalità registrati nell'anno e nel territorio considerati.

**GIOVANI ANZIANI:** popolazione di età compresa tra 65 e 74 anni.

**VERI ANZIANI:** popolazione di età comprese tra 75 e 84 anni.

**GRANDI ANZIANI:** popolazione di età superiore/uguale a 85 anni.

## **Tabelle riassuntive per Comune**

## Distretto di Vercelli

Numero comuni	45
Numero abitanti al 31.12.2009	104.171
Saldo naturale	- 543
Saldo migratorio	296
Saldo generale	- 247
Indice di natalità	7,87
Indice di mortalità	13,08
Indice di vecchiaia	210,16
Indice di invecchiamento	24,50
Indice di carico sociale o dipendenza	56,64
Indice di ricambio della popolazione attiva	1,57
Indice di struttura della popolazione attiva	1,33
Indice dipendenza anziani	38,38

**ALBANO VERCELLESE**

Età	Popolazione		
	maschi	femmine	totale
Da 0 a 4	5	5	10
Da 5 a 9	9	8	17
Da 10 a 14	7	3	10
Da 15 a 19	4	7	11
Da 20 a 24	6	6	12
Da 25 a 29	9	9	18
Da 30 a 34	9	8	17
Da 35 a 39	16	12	28
Da 40 a 44	16	13	29
Da 45 a 49	14	12	26
Da 50 a 54	12	11	23
Da 55 a 59	13	14	27
Da 60 a 64	11	9	20
Da 65 a 69	15	8	23
Da 70 a 74	12	15	27
Da 75 a 79	7	10	17
Da 80 a 84	-	12	12
Da 85 a 89	5	6	11
Oltre 90	-	4	4
<b>Totale</b>	<b>170</b>	<b>172</b>	<b>342</b>

Saldo naturale	-8
Saldo migratorio	8
Saldo generale	0
Tasso di Natalità	14,62
Tasso di Mortalità	38,01
Indice di Ricambio della Popolazione Attiva	55,00
Indice di Struttura della Popolazione Attiva	1,45
Indice di Vecchiaia	254,05
Indice di Invecchiamento	27,49
Indice di Carico Sociale o Dipendenza	62,09
Tasso di Fecondità	7,46

**ALICE CASTELLO**

Età	Popolazione		
	maschi	femmine	totale
Da 0 a 4	65	48	113
Da 5 a 9	71	62	133
Da 10 a 14	53	56	109
Da 15 a 19	57	54	111
Da 20 a 24	74	76	150
Da 25 a 29	80	77	157
Da 30 a 34	81	91	172
Da 35 a 39	118	91	209
Da 40 a 44	114	103	217
Da 45 a 49	103	104	207
Da 50 a 54	100	92	192
Da 55 a 59	96	94	190
Da 60 a 64	87	105	192
Da 65 a 69	52	70	122
Da 70 a 74	80	71	151
Da 75 a 79	49	73	122
Da 80 a 84	37	50	87
Da 85 a 89	29	37	66
Oltre 90	4	10	14
<b>Totale</b>	<b>1.350</b>	<b>1.364</b>	<b>2.714</b>

Saldo naturale	-21
Saldo migratorio	52
Saldo generale	31
Tasso di Natalità	7,74
Tasso di Mortalità	15,48
Indice di Ricambio della Popolazione Attiva	57,81
Indice di Struttura della Popolazione Attiva	1,25
Indice di Vecchiaia	158,31
Indice di Invecchiamento	20,71
Indice di Carico Sociale o Dipendenza	51,03
Tasso di Fecondità	3,52

**ARBORIO**

Età	Popolazione		
	maschi	femmine	totale
Da 0 a 4	8	12	20
Da 5 a 9	12	17	29
Da 10 a 14	16	11	27
Da 15 a 19	26	14	40
Da 20 a 24	25	19	44
Da 25 a 29	35	23	58
Da 30 a 34	30	25	55
Da 35 a 39	36	27	63
Da 40 a 44	30	28	58
Da 45 a 49	46	34	80
Da 50 a 54	43	34	77
Da 55 a 59	36	31	67
Da 60 a 64	37	28	65
Da 65 a 69	35	29	64
Da 70 a 74	24	37	61
Da 75 a 79	30	28	58
Da 80 a 84	13	29	42
Da 85 a 89	10	16	26
Oltre 90	1	5	6
<b>Totale</b>	<b>493</b>	<b>447</b>	<b>940</b>

Saldo naturale	-15
Saldo migratorio	-6
Saldo generale	-21
Tasso di Natalità	7,45
Tasso di Mortalità	23,40
Indice di Ricambio della Popolazione Attiva	61,54
Indice di Struttura della Popolazione Attiva	1,33
Indice di Vecchiaia	338,16
Indice di Invecchiamento	27,34
Indice di Carico Sociale o Dipendenza	54,86
Tasso di Fecondità	4,12

**ASIGLIANO VERCELLESE**

Età	Popolazione		
	maschi	femmine	totale
Da 0 a 4	25	29	54
Da 5 a 9	26	24	50
Da 10 a 14	39	22	61
Da 15 a 19	28	30	58
Da 20 a 24	22	22	44
Da 25 a 29	24	37	61
Da 30 a 34	55	50	105
Da 35 a 39	48	48	96
Da 40 a 44	58	61	119
Da 45 a 49	53	52	105
Da 50 a 54	49	42	91
Da 55 a 59	49	55	104
Da 60 a 64	50	34	84
Da 65 a 69	36	53	89
Da 70 a 74	35	36	71
Da 75 a 79	24	40	64
Da 80 a 84	26	44	70
Da 85 a 89	15	39	54
Oltre 90	1	14	15
<b>Totale</b>	<b>663</b>	<b>732</b>	<b>1.395</b>

Saldo naturale	-18
Saldo migratorio	15
Saldo generale	-3
Tasso di Natalità	7,17
Tasso di Mortalità	20,07
Indice di Ricambio della Popolazione Attiva	69,05
Indice di Struttura della Popolazione Attiva	1,38
Indice di Vecchiaia	220,00
Indice di Invecchiamento	26,02
Indice di Carico Sociale o Dipendenza	60,90
Tasso di Fecondità	3,33

**BALOCCO**

Età	Popolazione		
	maschi	femmine	totale
Da 0 a 4	6	6	12
Da 5 a 9	4	3	7
Da 10 a 14	9	5	14
Da 15 a 19	7	5	12
Da 20 a 24	5	4	9
Da 25 a 29	8	2	10
Da 30 a 34	10	10	20
Da 35 a 39	7	10	17
Da 40 a 44	16	7	23
Da 45 a 49	9	10	19
Da 50 a 54	10	8	18
Da 55 a 59	10	9	19
Da 60 a 64	8	5	13
Da 65 a 69	5	7	12
Da 70 a 74	9	5	14
Da 75 a 79	6	8	14
Da 80 a 84	8	6	14
Da 85 a 89	-	5	5
Oltre 90	-	1	1
<b>Totale</b>	<b>137</b>	<b>116</b>	<b>253</b>

Saldo naturale	3
Saldo migratorio	-4
Saldo generale	-1
Tasso di Natalità	11,86
Tasso di Mortalità	0,00
Indice di Ricambio della Popolazione Attiva	92,31
Indice di Struttura della Popolazione Attiva	1,35
Indice di Vecchiaia	181,82
Indice di Invecchiamento	23,72
Indice di Carico Sociale o Dipendenza	58,13
Tasso di Fecondità	6,25

**BIANZE'**

Età	Popolazione		
	maschi	femmine	totale
Da 0 a 4	38	36	74
Da 5 a 9	33	41	74
Da 10 a 14	42	49	91
Da 15 a 19	43	32	75
Da 20 a 24	45	43	88
Da 25 a 29	51	60	111
Da 30 a 34	55	54	109
Da 35 a 39	94	77	171
Da 40 a 44	88	76	164
Da 45 a 49	90	76	166
Da 50 a 54	78	68	146
Da 55 a 59	63	70	133
Da 60 a 64	67	72	139
Da 65 a 69	52	48	100
Da 70 a 74	56	80	136
Da 75 a 79	44	64	108
Da 80 a 84	43	64	107
Da 85 a 89	24	36	60
Oltre 90	6	17	23
<b>Totale</b>	<b>1.012</b>	<b>1.063</b>	<b>2.075</b>

Saldo naturale	-14
Saldo migratorio	-13
Saldo generale	-27
Tasso di Natalità	6,75
Tasso di Mortalità	13,49
Indice di Ricambio della Popolazione Attiva	53,96
Indice di Struttura della Popolazione Attiva	1,35
Indice di Vecchiaia	223,43
Indice di Invecchiamento	25,73
Indice di Carico Sociale o Dipendenza	59,37
Tasso di Fecondità	3,35

**BORGO D'ALE**

Età	Popolazione		
	maschi	femmine	totale
Da 0 a 4	54	48	102
Da 5 a 9	57	49	106
Da 10 a 14	51	42	93
Da 15 a 19	57	55	112
Da 20 a 24	59	64	123
Da 25 a 29	71	62	133
Da 30 a 34	77	71	148
Da 35 a 39	95	85	180
Da 40 a 44	111	106	217
Da 45 a 49	93	105	198
Da 50 a 54	87	91	178
Da 55 a 59	89	64	153
Da 60 a 64	86	85	171
Da 65 a 69	73	87	160
Da 70 a 74	79	88	167
Da 75 a 79	76	88	164
Da 80 a 84	54	78	132
Da 85 a 89	25	42	67
Oltre 90	4	16	20
<b>Totale</b>	<b>1.298</b>	<b>1.326</b>	<b>2.624</b>

Saldo naturale	-28
Saldo migratorio	-3
Saldo generale	-31
Tasso di Natalità	6,48
Tasso di Mortalità	17,15
Indice di Ricambio della Popolazione Attiva	65,50
Indice di Struttura della Popolazione Attiva	1,32
Indice di Vecchiaia	235,88
Indice di Invecchiamento	27,06
Indice di Carico Sociale o Dipendenza	62,68
Tasso di Fecondità	3,10

**BORGO VERCELLI**

Età	Popolazione		
	maschi	femmine	totale
Da 0 a 4	70	48	118
Da 5 a 9	54	57	111
Da 10 a 14	53	47	100
Da 15 a 19	45	47	92
Da 20 a 24	54	54	108
Da 25 a 29	78	56	134
Da 30 a 34	85	76	161
Da 35 a 39	92	92	184
Da 40 a 44	102	109	211
Da 45 a 49	99	94	193
Da 50 a 54	84	78	162
Da 55 a 59	73	79	152
Da 60 a 64	69	72	141
Da 65 a 69	63	70	133
Da 70 a 74	61	69	130
Da 75 a 79	44	66	110
Da 80 a 84	26	50	76
Da 85 a 89	14	37	51
Oltre 90	3	11	14
<b>Totale</b>	<b>1.169</b>	<b>1.212</b>	<b>2.381</b>

Saldo naturale	4
Saldo migratorio	22
Saldo generale	26
Tasso di Natalità	13,44
Tasso di Mortalità	11,76
Indice di Ricambio della Popolazione Attiva	65,25
Indice di Struttura della Popolazione Attiva	1,27
Indice di Vecchiaia	156,23
Indice di Invecchiamento	21,59
Indice di Carico Sociale o Dipendenza	54,81
Tasso di Fecondità	6,06

**BURONZO**

Età	Popolazione		
	maschi	femmine	totale
Da 0 a 4	19	19	38
Da 5 a 9	13	20	33
Da 10 a 14	21	20	41
Da 15 a 19	21	19	40
Da 20 a 24	17	11	28
Da 25 a 29	18	25	43
Da 30 a 34	32	30	62
Da 35 a 39	31	33	64
Da 40 a 44	29	39	68
Da 45 a 49	47	42	89
Da 50 a 54	27	29	56
Da 55 a 59	28	30	58
Da 60 a 64	28	24	52
Da 65 a 69	29	34	63
Da 70 a 74	25	36	61
Da 75 a 79	27	42	69
Da 80 a 84	17	24	41
Da 85 a 89	6	17	23
Oltre 90	6	11	17
<b>Totale</b>	<b>441</b>	<b>505</b>	<b>946</b>

Saldo naturale	-7
Saldo migratorio	-4
Saldo generale	-11
Tasso di Natalità	5,29
Tasso di Mortalità	12,68
Indice di Ricambio della Popolazione Attiva	76,92
Indice di Struttura della Popolazione Attiva	1,36
Indice di Vecchiaia	244,64
Indice di Invecchiamento	28,96
Indice di Carico Sociale o Dipendenza	68,93
Tasso di Fecondità	2,51

**CARESANA**

Età	Popolazione		
	maschi	femmine	totale
Da 0 a 4	9	18	27
Da 5 a 9	16	17	33
Da 10 a 14	20	16	36
Da 15 a 19	19	27	46
Da 20 a 24	19	26	45
Da 25 a 29	20	18	38
Da 30 a 34	42	32	74
Da 35 a 39	38	24	62
Da 40 a 44	41	44	85
Da 45 a 49	45	34	79
Da 50 a 54	37	37	74
Da 55 a 59	40	32	72
Da 60 a 64	39	32	71
Da 65 a 69	32	24	56
Da 70 a 74	26	50	76
Da 75 a 79	35	39	74
Da 80 a 84	19	44	63
Da 85 a 89	13	20	33
Oltre 90	3	16	19
<b>Totale</b>	<b>513</b>	<b>550</b>	<b>1.063</b>

Saldo naturale	-19
Saldo migratorio	5
Saldo generale	-14
Tasso di Natalità	1,88
Tasso di Mortalità	19,76
Indice di Ricambio della Popolazione Attiva	64,79
Indice di Struttura della Popolazione Attiva	1,44
Indice di Vecchiaia	334,38
Indice di Invecchiamento	30,20
Indice di Carico Sociale o Dipendenza	64,55
Tasso di Fecondità	0,98



**CARESANABLOT**

Età	Popolazione		
	maschi	femmine	totale
Da 0 a 4	15	17	32
Da 5 a 9	28	24	52
Da 10 a 14	28	21	49
Da 15 a 19	33	18	51
Da 20 a 24	34	30	64
Da 25 a 29	23	18	41
Da 30 a 34	35	30	65
Da 35 a 39	41	44	85
Da 40 a 44	51	52	103
Da 45 a 49	60	55	115
Da 50 a 54	39	56	95
Da 55 a 59	36	33	69
Da 60 a 64	40	44	84
Da 65 a 69	38	41	79
Da 70 a 74	33	35	68
Da 75 a 79	23	17	40
Da 80 a 84	12	20	32
Da 85 a 89	-	13	13
Oltre 90	1	8	9
<b>Totale</b>	<b>570</b>	<b>576</b>	<b>1.146</b>

Saldo naturale	-4
Saldo migratorio	-11
Saldo generale	-15
Tasso di Natalità	3,49
Tasso di Mortalità	6,98
Indice di Ricambio della Popolazione Attiva	60,71
Indice di Struttura della Popolazione Attiva	1,52
Indice di Vecchiaia	181,20
Indice di Invecchiamento	21,03
Indice di Carico Sociale o Dipendenza	48,45
Tasso di Fecondità	1,62

**CARISIO**

Età	Popolazione		
	maschi	femmine	totale
Da 0 a 4	14	16	30
Da 5 a 9	21	5	26
Da 10 a 14	23	22	45
Da 15 a 19	22	24	46
Da 20 a 24	30	21	51
Da 25 a 29	26	27	53
Da 30 a 34	25	31	56
Da 35 a 39	29	25	54
Da 40 a 44	42	32	74
Da 45 a 49	39	44	83
Da 50 a 54	42	35	77
Da 55 a 59	32	27	59
Da 60 a 64	29	30	59
Da 65 a 69	19	26	45
Da 70 a 74	27	34	61
Da 75 a 79	25	27	52
Da 80 a 84	14	21	35
Da 85 a 89	4	11	15
Oltre 90	-	7	7
<b>Totale</b>	<b>463</b>	<b>465</b>	<b>928</b>

Saldo naturale	-4
Saldo migratorio	-2
Saldo generale	-6
Tasso di Natalità	3,23
Tasso di Mortalità	7,54
Indice di Ricambio della Popolazione Attiva	77,97
Indice di Struttura della Popolazione Attiva	1,35
Indice di Vecchiaia	212,87
Indice di Invecchiamento	23,17
Indice di Carico Sociale o Dipendenza	51,63
Tasso di Fecondità	1,47

**CASANOVA ELVO**

Età	Popolazione		
	maschi	femmine	totale
Da 0 a 4	7	3	10
Da 5 a 9	11	4	15
Da 10 a 14	5	7	12
Da 15 a 19	5	4	9
Da 20 a 24	3	4	7
Da 25 a 29	5	1	6
Da 30 a 34	7	13	20
Da 35 a 39	19	10	29
Da 40 a 44	18	15	33
Da 45 a 49	10	6	16
Da 50 a 54	7	6	13
Da 55 a 59	10	13	23
Da 60 a 64	9	9	18
Da 65 a 69	7	7	14
Da 70 a 74	15	9	24
Da 75 a 79	4	4	8
Da 80 a 84	1	3	4
Da 85 a 89	3	4	7
Oltre 90	-	2	2
<b>Totale</b>	<b>146</b>	<b>124</b>	<b>270</b>

Saldo naturale	-3
Saldo migratorio	6
Saldo generale	3
Tasso di Natalità	0,00
Tasso di Mortalità	11,11
Indice di Ricambio della Popolazione Attiva	50,00
Indice di Struttura della Popolazione Attiva	1,45
Indice di Vecchiaia	159,46
Indice di Invecchiamento	21,85
Indice di Carico Sociale o Dipendenza	55,17
Tasso di Fecondità	0,00

**CIGLIANO**

Età	Popolazione		
	maschi	femmine	totale
Da 0 a 4	93	80	173
Da 5 a 9	103	95	198
Da 10 a 14	90	88	178
Da 15 a 19	103	85	188
Da 20 a 24	97	100	197
Da 25 a 29	117	118	235
Da 30 a 34	160	129	289
Da 35 a 39	178	184	362
Da 40 a 44	194	199	393
Da 45 a 49	180	165	345
Da 50 a 54	163	154	317
Da 55 a 59	131	172	303
Da 60 a 64	146	155	301
Da 65 a 69	119	121	240
Da 70 a 74	133	159	292
Da 75 a 79	104	143	247
Da 80 a 84	58	117	175
Da 85 a 89	39	64	103
Oltre 90	4	26	30
<b>Totale</b>	<b>2.212</b>	<b>2.354</b>	<b>4.566</b>

Saldo naturale	-29
Saldo migratorio	-4
Saldo generale	-33
Tasso di Natalità	7,67
Tasso di Mortalità	14,02
Indice di Ricambio della Popolazione Attiva	62,46
Indice di Struttura della Popolazione Attiva	1,31
Indice di Vecchiaia	198,00
Indice di Invecchiamento	23,81
Indice di Carico Sociale o Dipendenza	55,84
Tasso di Fecondità	3,57

**COLLOBIANO**

Età	Popolazione		
	maschi	femmine	totale
Da 0 a 4	-	2	2
Da 5 a 9	4	1	5
Da 10 a 14	4	4	8
Da 15 a 19	3	5	8
Da 20 a 24	1	2	3
Da 25 a 29	3	3	6
Da 30 a 34	-	-	-
Da 35 a 39	4	5	9
Da 40 a 44	7	8	15
Da 45 a 49	8	6	14
Da 50 a 54	5	4	9
Da 55 a 59	-	5	5
Da 60 a 64	2	2	4
Da 65 a 69	3	4	7
Da 70 a 74	3	8	11
Da 75 a 79	4	-	4
Da 80 a 84	4	2	6
Da 85 a 89	-	2	2
Oltre 90	-	1	1
<b>Totale</b>	<b>55</b>	<b>64</b>	<b>119</b>

Saldo naturale	0
Saldo migratorio	-4
Saldo generale	-4
Tasso di Natalità	0,00
Tasso di Mortalità	0,00
Indice di Ricambio della Popolazione Attiva	200,00
Indice di Struttura della Popolazione Attiva	1,81
Indice di Vecchiaia	206,67
Indice di Invecchiamento	26,05
Indice di Carico Sociale o Dipendenza	63,01
Tasso di Fecondità	0,00

**COSTANZANA**

Età	Popolazione		
	maschi	femmine	totale
Da 0 a 4	13	10	23
Da 5 a 9	14	10	24
Da 10 a 14	13	14	27
Da 15 a 19	10	13	23
Da 20 a 24	17	11	28
Da 25 a 29	19	19	38
Da 30 a 34	23	22	45
Da 35 a 39	38	22	60
Da 40 a 44	35	37	72
Da 45 a 49	31	35	66
Da 50 a 54	27	17	44
Da 55 a 59	25	34	59
Da 60 a 64	24	28	52
Da 65 a 69	23	30	53
Da 70 a 74	32	31	63
Da 75 a 79	21	29	50
Da 80 a 84	21	34	55
Da 85 a 89	10	15	25
Oltre 90	7	9	16
<b>Totale</b>	<b>403</b>	<b>420</b>	<b>823</b>

Saldo naturale	-13
Saldo migratorio	11
Saldo generale	-2
Tasso di Natalità	4,86
Tasso di Mortalità	20,66
Indice di Ricambio della Popolazione Attiva	44,23
Indice di Struttura della Popolazione Attiva	1,51
Indice di Vecchiaia	354,05
Indice di Invecchiamento	31,83
Indice di Carico Sociale o Dipendenza	68,99
Tasso di Fecondità	2,52

**CROVA**

Età	Popolazione		
	maschi	femmine	totale
Da 0 a 4	8	7	15
Da 5 a 9	9	8	17
Da 10 a 14	6	2	8
Da 15 a 19	5	10	15
Da 20 a 24	10	4	14
Da 25 a 29	12	13	25
Da 30 a 34	9	19	28
Da 35 a 39	17	14	31
Da 40 a 44	16	18	34
Da 45 a 49	10	18	28
Da 50 a 54	17	16	33
Da 55 a 59	17	17	34
Da 60 a 64	18	15	33
Da 65 a 69	10	10	20
Da 70 a 74	11	18	29
Da 75 a 79	10	16	26
Da 80 a 84	4	8	12
Da 85 a 89	3	6	9
Oltre 90	1	3	4
<b>Totale</b>	<b>193</b>	<b>222</b>	<b>415</b>

Saldo naturale	-8
Saldo migratorio	-1
Saldo generale	-9
Tasso di Natalità	4,82
Tasso di Mortalità	24,10
Indice di Ricambio della Popolazione Attiva	45,45
Indice di Struttura della Popolazione Attiva	1,43
Indice di Vecchiaia	250,00
Indice di Invecchiamento	24,10
Indice di Carico Sociale o Dipendenza	50,91
Tasso di Fecondità	2,08

**DESANA**

Età	Popolazione		
	maschi	femmine	totale
Da 0 a 4	26	20	46
Da 5 a 9	28	29	57
Da 10 a 14	22	27	49
Da 15 a 19	22	21	43
Da 20 a 24	23	26	49
Da 25 a 29	21	29	50
Da 30 a 34	37	32	69
Da 35 a 39	46	40	86
Da 40 a 44	54	45	99
Da 45 a 49	46	39	85
Da 50 a 54	30	31	61
Da 55 a 59	27	35	62
Da 60 a 64	31	32	63
Da 65 a 69	23	30	53
Da 70 a 74	27	35	62
Da 75 a 79	34	35	69
Da 80 a 84	18	25	43
Da 85 a 89	14	30	44
Oltre 90	5	9	14
<b>Totale</b>	<b>534</b>	<b>570</b>	<b>1.104</b>

Saldo naturale	4
Saldo migratorio	-9
Saldo generale	-5
Tasso di Natalità	19,02
Tasso di Mortalità	15,40
Indice di Ricambio della Popolazione Attiva	68,25
Indice di Struttura della Popolazione Attiva	1,25
Indice di Vecchiaia	187,50
Indice di Invecchiamento	25,82
Indice di Carico Sociale o Dipendenza	65,52
Tasso di Fecondità	9,05

**FORMIGLIANA**

Età	Popolazione		
	maschi	femmine	totale
Da 0 a 4	17	10	27
Da 5 a 9	8	9	17
Da 10 a 14	9	4	13
Da 15 a 19	12	9	21
Da 20 a 24	6	13	19
Da 25 a 29	21	25	46
Da 30 a 34	33	20	53
Da 35 a 39	23	10	33
Da 40 a 44	28	21	49
Da 45 a 49	19	26	45
Da 50 a 54	26	20	46
Da 55 a 59	15	17	32
Da 60 a 64	23	15	38
Da 65 a 69	18	18	36
Da 70 a 74	15	21	36
Da 75 a 79	12	6	18
Da 80 a 84	8	14	22
Da 85 a 89	1	5	6
Oltre 90	-	3	3
<b>Totale</b>	<b>294</b>	<b>266</b>	<b>560</b>

Saldo naturale	1
Saldo migratorio	-9
Saldo generale	-8
Tasso di Natalità	10,71
Tasso di Mortalità	8,93
Indice di Ricambio della Popolazione Attiva	55,26
Indice di Struttura della Popolazione Attiva	1,22
Indice di Vecchiaia	212,28
Indice di Invecchiamento	21,61
Indice di Carico Sociale o Dipendenza	46,60
Tasso di Fecondità	4,84

**GIFFLENGA**

Età	Popolazione		
	maschi	femmine	totale
Da 0 a 4	3	3	6
Da 5 a 9	3	1	4
Da 10 a 14	2	2	4
Da 15 a 19	1	1	2
Da 20 a 24	3	5	8
Da 25 a 29	2	2	4
Da 30 a 34	4	3	7
Da 35 a 39	5	6	11
Da 40 a 44	8	7	15
Da 45 a 49	5	6	11
Da 50 a 54	6	5	11
Da 55 a 59	2	3	5
Da 60 a 64	6	7	13
Da 65 a 69	3	2	5
Da 70 a 74	5	2	7
Da 75 a 79	5	6	11
Da 80 a 84	2	5	7
Da 85 a 89	-	2	2
Oltre 90	1	1	2
<b>Totale</b>	<b>66</b>	<b>69</b>	<b>135</b>

Saldo naturale	2
Saldo migratorio	-8
Saldo generale	-6
Tasso di Natalità	14,81
Tasso di Mortalità	0,00
Indice di Ricambio della Popolazione Attiva	15,38
Indice di Struttura della Popolazione Attiva	1,72
Indice di Vecchiaia	242,86
Indice di Invecchiamento	25,19
Indice di Carico Sociale o Dipendenza	55,17
Tasso di Fecondità	6,67

**GREGGIO**

Età	Popolazione		
	maschi	femmine	totale
Da 0 a 4	7	6	13
Da 5 a 9	12	12	24
Da 10 a 14	8	11	19
Da 15 a 19	9	6	15
Da 20 a 24	6	7	13
Da 25 a 29	8	10	18
Da 30 a 34	13	17	30
Da 35 a 39	19	9	28
Da 40 a 44	15	13	28
Da 45 a 49	15	9	24
Da 50 a 54	11	13	24
Da 55 a 59	16	16	32
Da 60 a 64	11	9	20
Da 65 a 69	14	11	25
Da 70 a 74	13	9	22
Da 75 a 79	11	16	27
Da 80 a 84	4	15	19
Da 85 a 89	3	5	8
Oltre 90	-	3	3
<b>Totale</b>	<b>195</b>	<b>197</b>	<b>392</b>

Saldo naturale	1
Saldo migratorio	15
Saldo generale	16
Tasso di Natalità	7,65
Tasso di Mortalità	5,10
Indice di Ricambio della Popolazione Attiva	75,00
Indice di Struttura della Popolazione Attiva	1,23
Indice di Vecchiaia	185,71
Indice di Invecchiamento	26,53
Indice di Carico Sociale o Dipendenza	68,97
Tasso di Fecondità	4,23

**LIGNANA**

Età	Popolazione		
	maschi	femmine	totale
Da 0 a 4	7	20	27
Da 5 a 9	9	14	23
Da 10 a 14	18	12	30
Da 15 a 19	16	11	27
Da 20 a 24	9	7	16
Da 25 a 29	10	12	22
Da 30 a 34	22	13	35
Da 35 a 39	28	28	56
Da 40 a 44	27	28	55
Da 45 a 49	24	21	45
Da 50 a 54	20	25	45
Da 55 a 59	19	14	33
Da 60 a 64	18	22	40
Da 65 a 69	17	19	36
Da 70 a 74	13	17	30
Da 75 a 79	15	12	27
Da 80 a 84	8	14	22
Da 85 a 89	6	5	11
Oltre 90	1	5	6
<b>Totale</b>	<b>287</b>	<b>299</b>	<b>586</b>

Saldo naturale	-4
Saldo migratorio	21
Saldo generale	17
Tasso di Natalità	5,12
Tasso di Mortalità	11,95
Indice di Ricambio della Popolazione Attiva	67,50
Indice di Struttura della Popolazione Attiva	1,40
Indice di Vecchiaia	165,00
Indice di Invecchiamento	22,53
Indice di Carico Sociale o Dipendenza	56,68
Tasso di Fecondità	2,50

**LIVORNO FERRARIS**

Età	Popolazione		
	maschi	femmine	totale
Da 0 a 4	101	105	206
Da 5 a 9	100	113	213
Da 10 a 14	98	78	176
Da 15 a 19	88	103	191
Da 20 a 24	103	107	210
Da 25 a 29	137	101	238
Da 30 a 34	160	155	315
Da 35 a 39	211	177	388
Da 40 a 44	190	191	381
Da 45 a 49	178	158	336
Da 50 a 54	147	149	296
Da 55 a 59	134	151	285
Da 60 a 64	142	149	291
Da 65 a 69	117	141	258
Da 70 a 74	133	139	272
Da 75 a 79	110	124	234
Da 80 a 84	55	104	159
Da 85 a 89	33	41	74
Oltre 90	4	18	22
<b>Totale</b>	<b>2.241</b>	<b>2.304</b>	<b>4.545</b>

Saldo naturale	-3
Saldo migratorio	10
Saldo generale	7
Tasso di Natalità	9,90
Tasso di Mortalità	10,56
Indice di Ricambio della Popolazione Attiva	65,64
Indice di Struttura della Popolazione Attiva	1,18
Indice di Vecchiaia	171,26
Indice di Invecchiamento	22,42
Indice di Carico Sociale o Dipendenza	55,07
Tasso di Fecondità	4,54

**MONCRIVELLO**

Età	Popolazione		
	maschi	femmine	totale
Da 0 a 4	37	27	64
Da 5 a 9	29	26	55
Da 10 a 14	23	32	55
Da 15 a 19	38	29	67
Da 20 a 24	27	29	56
Da 25 a 29	33	31	64
Da 30 a 34	54	56	110
Da 35 a 39	46	45	91
Da 40 a 44	53	48	101
Da 45 a 49	61	52	113
Da 50 a 54	46	41	87
Da 55 a 59	57	61	118
Da 60 a 64	55	55	110
Da 65 a 69	37	41	78
Da 70 a 74	36	42	78
Da 75 a 79	38	47	85
Da 80 a 84	33	43	76
Da 85 a 89	6	34	40
Oltre 90	5	14	19
<b>Totale</b>	<b>714</b>	<b>753</b>	<b>1.467</b>

Saldo naturale	-18
Saldo migratorio	26
Saldo generale	8
Tasso di Natalità	9,54
Tasso di Mortalità	21,81
Indice di Ricambio della Popolazione Attiva	60,91
Indice di Struttura della Popolazione Attiva	1,36
Indice di Vecchiaia	216,09
Indice di Invecchiamento	25,63
Indice di Carico Sociale o Dipendenza	59,98
Tasso di Fecondità	4,83

**MOTTA DE' CONTI**

Età	Popolazione		
	maschi	femmine	totale
Da 0 a 4	12	21	33
Da 5 a 9	20	12	32
Da 10 a 14	13	13	26
Da 15 a 19	18	14	32
Da 20 a 24	20	7	27
Da 25 a 29	19	14	33
Da 30 a 34	21	17	38
Da 35 a 39	29	43	72
Da 40 a 44	36	30	66
Da 45 a 49	39	28	67
Da 50 a 54	30	24	54
Da 55 a 59	19	34	53
Da 60 a 64	34	25	59
Da 65 a 69	25	26	51
Da 70 a 74	16	38	54
Da 75 a 79	27	29	56
Da 80 a 84	20	20	40
Da 85 a 89	11	11	22
Oltre 90	3	3	6
<b>Totale</b>	<b>412</b>	<b>409</b>	<b>821</b>

Saldo naturale	-12
Saldo migratorio	-28
Saldo generale	-40
Tasso di Natalità	3,65
Tasso di Mortalità	18,27
Indice di Ricambio della Popolazione Attiva	54,24
Indice di Struttura della Popolazione Attiva	1,48
Indice di Vecchiaia	251,65
Indice di Invecchiamento	27,89
Indice di Carico Sociale o Dipendenza	63,87
Tasso di Fecondità	1,96

**OLCENENGO**

Età	Popolazione		
	maschi	femmine	totale
Da 0 a 4	15	12	27
Da 5 a 9	21	13	34
Da 10 a 14	14	20	34
Da 15 a 19	15	15	30
Da 20 a 24	20	11	31
Da 25 a 29	15	21	36
Da 30 a 34	17	25	42
Da 35 a 39	30	30	60
Da 40 a 44	35	38	73
Da 45 a 49	28	23	51
Da 50 a 54	21	24	45
Da 55 a 59	22	24	46
Da 60 a 64	22	23	45
Da 65 a 69	21	19	40
Da 70 a 74	20	17	37
Da 75 a 79	16	21	37
Da 80 a 84	9	15	24
Da 85 a 89	10	17	27
Oltre 90	4	6	10
<b>Totale</b>	<b>355</b>	<b>374</b>	<b>729</b>

Saldo naturale	-13
Saldo migratorio	40
Saldo generale	27
Tasso di Natalità	1,37
Tasso di Mortalità	19,20
Indice di Ricambio della Popolazione Attiva	66,67
Indice di Struttura della Popolazione Attiva	1,31
Indice di Vecchiaia	184,21
Indice di Invecchiamento	24,01
Indice di Carico Sociale o Dipendenza	58,82
Tasso di Fecondità	0,61



**OLDENICO**

Età	Popolazione		
	maschi	femmine	totale
Da 0 a 4	4	6	10
Da 5 a 9	6	2	8
Da 10 a 14	4	4	8
Da 15 a 19	8	1	9
Da 20 a 24	7	4	11
Da 25 a 29	10	8	18
Da 30 a 34	7	6	13
Da 35 a 39	8	7	15
Da 40 a 44	6	9	15
Da 45 a 49	15	10	25
Da 50 a 54	10	7	17
Da 55 a 59	12	9	21
Da 60 a 64	5	9	14
Da 65 a 69	10	4	14
Da 70 a 74	6	11	17
Da 75 a 79	8	9	17
Da 80 a 84	3	12	15
Da 85 a 89	1	7	8
Oltre 90	1	3	4
<b>Totale</b>	<b>131</b>	<b>128</b>	<b>259</b>

Saldo naturale	1
Saldo migratorio	13
Saldo generale	14
Tasso di Natalità	11,58
Tasso di Mortalità	7,72
Indice di Ricambio della Popolazione Attiva	64,29
Indice di Struttura della Popolazione Attiva	1,39
Indice di Vecchiaia	288,46
Indice di Invecchiamento	28,96
Indice di Carico Sociale o Dipendenza	63,92
Tasso di Fecondità	6,67

**PERTENGO**

Età	Popolazione		
	maschi	femmine	totale
Da 0 a 4	8	6	14
Da 5 a 9	3	2	5
Da 10 a 14	4	4	8
Da 15 a 19	6	4	10
Da 20 a 24	8	6	14
Da 25 a 29	8	13	21
Da 30 a 34	15	12	27
Da 35 a 39	12	7	19
Da 40 a 44	6	10	16
Da 45 a 49	15	15	30
Da 50 a 54	15	13	28
Da 55 a 59	13	14	27
Da 60 a 64	19	12	31
Da 65 a 69	10	7	17
Da 70 a 74	3	14	17
Da 75 a 79	11	12	23
Da 80 a 84	4	7	11
Da 85 a 89	3	6	9
Oltre 90	-	2	2
<b>Totale</b>	<b>163</b>	<b>166</b>	<b>329</b>

Saldo naturale	1
Saldo migratorio	-5
Saldo generale	-4
Tasso di Natalità	12,16
Tasso di Mortalità	9,12
Indice di Ricambio della Popolazione Attiva	32,26
Indice di Struttura della Popolazione Attiva	1,45
Indice di Vecchiaia	292,59
Indice di Invecchiamento	24,01
Indice di Carico Sociale o Dipendenza	47,53
Tasso di Fecondità	5,97

**PEZZANA**

Età	Popolazione		
	maschi	femmine	totale
Da 0 a 4	27	40	67
Da 5 a 9	35	29	64
Da 10 a 14	30	28	58
Da 15 a 19	36	32	68
Da 20 a 24	23	24	47
Da 25 a 29	23	30	53
Da 30 a 34	43	51	94
Da 35 a 39	60	53	113
Da 40 a 44	62	55	117
Da 45 a 49	47	56	103
Da 50 a 54	51	50	101
Da 55 a 59	47	49	96
Da 60 a 64	43	34	77
Da 65 a 69	34	27	61
Da 70 a 74	30	34	64
Da 75 a 79	24	36	60
Da 80 a 84	14	33	47
Da 85 a 89	9	15	24
Oltre 90	2	2	4
<b>Totale</b>	<b>640</b>	<b>678</b>	<b>1.318</b>

Saldo naturale	0
Saldo migratorio	25
Saldo generale	25
Tasso di Natalità	9,86
Tasso di Mortalità	9,86
Indice di Ricambio della Popolazione Attiva	88,31
Indice di Struttura della Popolazione Attiva	1,32
Indice di Vecchiaia	137,57
Indice di Invecchiamento	19,73
Indice di Carico Sociale o Dipendenza	51,67
Tasso di Fecondità	4,32

**PRAROLO**

Età	Popolazione		
	maschi	femmine	totale
Da 0 a 4	15	14	29
Da 5 a 9	13	18	31
Da 10 a 14	14	12	26
Da 15 a 19	19	11	30
Da 20 a 24	9	14	23
Da 25 a 29	26	25	51
Da 30 a 34	28	16	44
Da 35 a 39	21	19	40
Da 40 a 44	25	30	55
Da 45 a 49	29	28	57
Da 50 a 54	27	27	54
Da 55 a 59	18	22	40
Da 60 a 64	20	16	36
Da 65 a 69	21	13	34
Da 70 a 74	20	22	42
Da 75 a 79	7	21	28
Da 80 a 84	5	21	26
Da 85 a 89	2	15	17
Oltre 90	-	5	5
<b>Totale</b>	<b>319</b>	<b>349</b>	<b>668</b>

Saldo naturale	-8
Saldo migratorio	36
Saldo generale	28
Tasso di Natalità	10,48
Tasso di Mortalità	22,46
Indice di Ricambio della Popolazione Attiva	83,33
Indice di Struttura della Popolazione Attiva	1,29
Indice di Vecchiaia	176,74
Indice di Invecchiamento	22,75
Indice di Carico Sociale o Dipendenza	55,35
Tasso di Fecondità	4,90

## QUINTO VERCELLESE

Età	Popolazione		
	maschi	femmine	totale
Da 0 a 4	6	6	12
Da 5 a 9	14	5	19
Da 10 a 14	6	12	18
Da 15 a 19	10	9	19
Da 20 a 24	11	13	24
Da 25 a 29	9	13	22
Da 30 a 34	18	12	30
Da 35 a 39	17	24	41
Da 40 a 44	24	19	43
Da 45 a 49	14	15	29
Da 50 a 54	18	18	36
Da 55 a 59	11	17	28
Da 60 a 64	19	14	33
Da 65 a 69	12	3	15
Da 70 a 74	7	12	19
Da 75 a 79	4	10	14
Da 80 a 84	6	9	15
Da 85 a 89	3	4	7
Oltre 90	-	1	1
<b>Totale</b>	<b>209</b>	<b>216</b>	<b>425</b>

Saldo naturale	-3
Saldo migratorio	-16
Saldo generale	-19
Tasso di Natalità	4,71
Tasso di Mortalità	11,76
Indice di Ricambio della Popolazione Attiva	57,58
Indice di Struttura della Popolazione Attiva	1,24
Indice di Vecchiaia	144,90
Indice di Invecchiamento	16,71
Indice di Carico Sociale o Dipendenza	39,34
Tasso di Fecondità	1,90

## RIVE

Età	Popolazione		
	maschi	femmine	totale
Da 0 a 4	3	13	16
Da 5 a 9	6	8	14
Da 10 a 14	12	6	18
Da 15 a 19	9	12	21
Da 20 a 24	14	9	23
Da 25 a 29	12	18	30
Da 30 a 34	11	14	25
Da 35 a 39	12	15	27
Da 40 a 44	23	15	38
Da 45 a 49	22	19	41
Da 50 a 54	13	11	24
Da 55 a 59	16	13	29
Da 60 a 64	14	17	31
Da 65 a 69	10	14	24
Da 70 a 74	16	22	38
Da 75 a 79	6	16	22
Da 80 a 84	12	14	26
Da 85 a 89	5	10	15
Oltre 90	1	3	4
<b>Totale</b>	<b>217</b>	<b>249</b>	<b>466</b>

Saldo naturale	-5
Saldo migratorio	-2
Saldo generale	-7
Tasso di Natalità	2,15
Tasso di Mortalità	12,88
Indice di Ricambio della Popolazione Attiva	67,74
Indice di Struttura della Popolazione Attiva	1,29
Indice di Vecchiaia	268,75
Indice di Invecchiamento	27,68
Indice di Carico Sociale o Dipendenza	61,25
Tasso di Fecondità	0,98

**RONSECCO**

Età	Popolazione		
	maschi	femmine	totale
Da 0 a 4	15	9	24
Da 5 a 9	12	6	18
Da 10 a 14	8	16	24
Da 15 a 19	17	9	26
Da 20 a 24	7	13	20
Da 25 a 29	11	12	23
Da 30 a 34	20	19	39
Da 35 a 39	15	20	35
Da 40 a 44	33	19	52
Da 45 a 49	20	21	41
Da 50 a 54	19	23	42
Da 55 a 59	22	23	45
Da 60 a 64	20	24	44
Da 65 a 69	17	21	38
Da 70 a 74	23	19	42
Da 75 a 79	12	26	38
Da 80 a 84	15	16	31
Da 85 a 89	7	12	19
Oltre 90	1	10	11
<b>Totale</b>	<b>294</b>	<b>318</b>	<b>612</b>

Saldo naturale	-3
Saldo migratorio	10
Saldo generale	7
Tasso di Natalità	6,54
Tasso di Mortalità	11,44
Indice di Ricambio della Popolazione Attiva	59,09
Indice di Struttura della Popolazione Attiva	1,57
Indice di Vecchiaia	271,21
Indice di Invecchiamento	29,25
Indice di Carico Sociale o Dipendenza	66,76
Tasso di Fecondità	3,54

**SALASCO**

Età	Popolazione		
	maschi	femmine	totale
Da 0 a 4	4	4	8
Da 5 a 9	2	5	7
Da 10 a 14	3	4	7
Da 15 a 19	4	6	10
Da 20 a 24	8	7	15
Da 25 a 29	5	6	11
Da 30 a 34	11	9	20
Da 35 a 39	10	9	19
Da 40 a 44	10	6	16
Da 45 a 49	10	12	22
Da 50 a 54	9	7	16
Da 55 a 59	9	3	12
Da 60 a 64	6	11	17
Da 65 a 69	9	6	15
Da 70 a 74	8	9	17
Da 75 a 79	7	4	11
Da 80 a 84	2	6	8
Da 85 a 89	1	1	2
Oltre 90	-	3	3
<b>Totale</b>	<b>118</b>	<b>118</b>	<b>236</b>

Saldo naturale	0
Saldo migratorio	-16
Saldo generale	-16
Tasso di Natalità	4,24
Tasso di Mortalità	4,24
Indice di Ricambio della Popolazione Attiva	58,82
Indice di Struttura della Popolazione Attiva	1,11
Indice di Vecchiaia	254,55
Indice di Invecchiamento	23,73
Indice di Carico Sociale o Dipendenza	49,37
Tasso di Fecondità	1,82

**SALI VERCELLESE**

Età	Popolazione		
	maschi	femmine	totale
Da 0 a 4	1	1	2
Da 5 a 9	2	1	3
Da 10 a 14	1	3	4
Da 15 a 19	2	2	4
Da 20 a 24	3	1	4
Da 25 a 29	3	2	5
Da 30 a 34	8	4	12
Da 35 a 39	2	1	3
Da 40 a 44	4	2	6
Da 45 a 49	5	3	8
Da 50 a 54	2	3	5
Da 55 a 59	6	6	12
Da 60 a 64	6	8	14
Da 65 a 69	5	7	12
Da 70 a 74	5	4	9
Da 75 a 79	4	4	8
Da 80 a 84	3	3	6
Da 85 a 89	1	1	2
Oltre 90	1	-	1
<b>Totale</b>	<b>64</b>	<b>56</b>	<b>120</b>

Saldo naturale	0
Saldo migratorio	-1
Saldo generale	-1
Tasso di Natalità	8,33
Tasso di Mortalità	8,33
Indice di Ricambio della Popolazione Attiva	28,57
Indice di Struttura della Popolazione Attiva	1,61
Indice di Vecchiaia	422,22
Indice di Invecchiamento	31,67
Indice di Carico Sociale o Dipendenza	64,38
Tasso di Fecondità	6,67

**SAN GERMANO VERCELLESE**

Età	Popolazione		
	maschi	femmine	totale
Da 0 a 4	42	49	91
Da 5 a 9	36	39	75
Da 10 a 14	40	29	69
Da 15 a 19	41	33	74
Da 20 a 24	45	36	81
Da 25 a 29	58	54	112
Da 30 a 34	68	53	121
Da 35 a 39	69	54	123
Da 40 a 44	70	67	137
Da 45 a 49	69	65	134
Da 50 a 54	70	67	137
Da 55 a 59	52	42	94
Da 60 a 64	49	55	104
Da 65 a 69	53	44	97
Da 70 a 74	41	69	110
Da 75 a 79	33	56	89
Da 80 a 84	24	49	73
Da 85 a 89	11	37	48
Oltre 90	1	15	16
<b>Totale</b>	<b>872</b>	<b>913</b>	<b>1.785</b>

Saldo naturale	-4
Saldo migratorio	-30
Saldo generale	-34
Tasso di Natalità	13,45
Tasso di Mortalità	15,69
Indice di Ricambio della Popolazione Attiva	71,15
Indice di Struttura della Popolazione Attiva	1,19
Indice di Vecchiaia	184,26
Indice di Invecchiamento	24,26
Indice di Carico Sociale o Dipendenza	59,80
Tasso di Fecondità	6,63

## SAN GIACOMO VERCELLESE

Età	Popolazione		
	maschi	femmine	totale
Da 0 a 4	6	6	12
Da 5 a 9	10	6	16
Da 10 a 14	3	6	9
Da 15 a 19	3	3	6
Da 20 a 24	10	6	16
Da 25 a 29	8	5	13
Da 30 a 34	8	11	19
Da 35 a 39	12	14	26
Da 40 a 44	15	15	30
Da 45 a 49	13	9	22
Da 50 a 54	12	17	29
Da 55 a 59	12	8	20
Da 60 a 64	12	9	21
Da 65 a 69	8	8	16
Da 70 a 74	10	17	27
Da 75 a 79	13	10	23
Da 80 a 84	5	9	14
Da 85 a 89	4	8	12
Oltre 90	3	2	5
<b>Totale</b>	<b>167</b>	<b>169</b>	<b>336</b>

Saldo naturale	-1
Saldo migratorio	0
Saldo generale	-1
Tasso di Natalità	8,93
Tasso di Mortalità	11,90
Indice di Ricambio della Popolazione Attiva	28,57
Indice di Struttura della Popolazione Attiva	1,53
Indice di Vecchiaia	262,16
Indice di Invecchiamento	28,87
Indice di Carico Sociale o Dipendenza	66,34
Tasso di Fecondità	4,76

## SANTHIA'

Età	Popolazione		
	maschi	femmine	totale
Da 0 a 4	181	152	333
Da 5 a 9	206	168	374
Da 10 a 14	201	178	379
Da 15 a 19	187	177	364
Da 20 a 24	224	210	434
Da 25 a 29	259	239	498
Da 30 a 34	277	275	552
Da 35 a 39	342	330	672
Da 40 a 44	357	383	740
Da 45 a 49	327	377	704
Da 50 a 54	343	339	682
Da 55 a 59	315	314	629
Da 60 a 64	301	334	635
Da 65 a 69	255	261	516
Da 70 a 74	202	289	491
Da 75 a 79	186	277	463
Da 80 a 84	119	207	326
Da 85 a 89	60	133	193
Oltre 90	13	62	75
<b>Totale</b>	<b>4.355</b>	<b>4.705</b>	<b>9.060</b>

Saldo naturale	-48
Saldo migratorio	30
Saldo generale	-18
Tasso di Natalità	6,73
Tasso di Mortalità	12,03
Indice di Ricambio della Popolazione Attiva	57,32
Indice di Struttura della Popolazione Attiva	1,35
Indice di Vecchiaia	190,06
Indice di Invecchiamento	22,78
Indice di Carico Sociale o Dipendenza	53,30
Tasso di Fecondità	3,06

**STROPPIANA**

Età	Popolazione		
	maschi	femmine	totale
Da 0 a 4	20	24	44
Da 5 a 9	21	22	43
Da 10 a 14	19	20	39
Da 15 a 19	33	25	58
Da 20 a 24	24	30	54
Da 25 a 29	49	28	77
Da 30 a 34	31	46	77
Da 35 a 39	50	45	95
Da 40 a 44	49	50	99
Da 45 a 49	52	42	94
Da 50 a 54	43	54	97
Da 55 a 59	48	43	91
Da 60 a 64	42	34	76
Da 65 a 69	31	34	65
Da 70 a 74	35	44	79
Da 75 a 79	35	35	70
Da 80 a 84	21	35	56
Da 85 a 89	9	19	28
Oltre 90	-	3	3
<b>Totale</b>	<b>612</b>	<b>633</b>	<b>1.245</b>

Saldo naturale	-10
Saldo migratorio	-5
Saldo generale	-15
Tasso di Natalità	5,62
Tasso di Mortalità	13,65
Indice di Ricambio della Popolazione Attiva	76,32
Indice di Struttura della Popolazione Attiva	1,27
Indice di Vecchiaia	238,89
Indice di Invecchiamento	24,18
Indice di Carico Sociale o Dipendenza	52,20
Tasso di Fecondità	2,63

**TRICERRO**

Età	Popolazione		
	maschi	femmine	totale
Da 0 a 4	21	11	32
Da 5 a 9	16	12	28
Da 10 a 14	12	11	23
Da 15 a 19	9	14	23
Da 20 a 24	15	9	24
Da 25 a 29	12	18	30
Da 30 a 34	25	22	47
Da 35 a 39	29	28	57
Da 40 a 44	27	21	48
Da 45 a 49	23	25	48
Da 50 a 54	23	21	44
Da 55 a 59	28	25	53
Da 60 a 64	18	14	32
Da 65 a 69	19	25	44
Da 70 a 74	20	26	46
Da 75 a 79	17	20	37
Da 80 a 84	10	22	32
Da 85 a 89	10	11	21
Oltre 90	6	6	12
<b>Totale</b>	<b>340</b>	<b>341</b>	<b>681</b>

Saldo naturale	1
Saldo migratorio	34
Saldo generale	35
Tasso di Natalità	10,28
Tasso di Mortalità	8,81
Indice di Ricambio della Popolazione Attiva	71,88
Indice di Struttura della Popolazione Attiva	1,24
Indice di Vecchiaia	231,33
Indice di Invecchiamento	28,19
Indice di Carico Sociale o Dipendenza	67,73
Tasso di Fecondità	5,11

## TRONZANO VERCELLESE

Età	Popolazione		
	maschi	femmine	totale
Da 0 a 4	68	71	139
Da 5 a 9	88	78	166
Da 10 a 14	90	82	172
Da 15 a 19	72	96	168
Da 20 a 24	92	76	168
Da 25 a 29	100	97	197
Da 30 a 34	119	112	231
Da 35 a 39	135	133	268
Da 40 a 44	142	130	272
Da 45 a 49	142	146	288
Da 50 a 54	135	127	262
Da 55 a 59	117	103	220
Da 60 a 64	99	121	220
Da 65 a 69	88	84	172
Da 70 a 74	104	120	224
Da 75 a 79	72	105	177
Da 80 a 84	49	95	144
Da 85 a 89	30	60	90
Oltre 90	5	19	24
<b>Totale</b>	<b>1.747</b>	<b>1.855</b>	<b>3.602</b>

Saldo naturale	-26
Saldo migratorio	26
Saldo generale	0
Tasso di Natalità	5,55
Tasso di Mortalità	12,77
Indice di Ricambio della Popolazione Attiva	76,36
Indice di Struttura della Popolazione Attiva	1,22
Indice di Vecchiaia	174,21
Indice di Invecchiamento	23,07
Indice di Carico Sociale o Dipendenza	57,02
Tasso di Fecondità	2,53

## VERCELLI

Età	Popolazione		
	maschi	femmine	totale
Da 0 a 4	967	910	1.877
Da 5 a 9	880	798	1.678
Da 10 a 14	867	849	1.716
Da 15 a 19	1.014	937	1.951
Da 20 a 24	1.053	1.063	2.116
Da 25 a 29	1.280	1.202	2.482
Da 30 a 34	1.462	1.445	2.907
Da 35 a 39	1.679	1.660	3.339
Da 40 a 44	1.892	1.876	3.768
Da 45 a 49	1.935	1.979	3.914
Da 50 a 54	1.618	1.747	3.365
Da 55 a 59	1.503	1.528	3.031
Da 60 a 64	1.485	1.569	3.054
Da 65 a 69	1.181	1.512	2.693
Da 70 a 74	1.285	1.740	3.025
Da 75 a 79	1.013	1.542	2.555
Da 80 a 84	709	1.246	1.955
Da 85 a 89	338	806	1.144
Oltre 90	91	306	397
<b>Totale</b>	<b>22.252</b>	<b>24.715</b>	<b>46.967</b>

Saldo naturale	-198
Saldo migratorio	85
Saldo generale	-113
Tasso di Natalità	8,18
Tasso di Mortalità	12,39
Indice di Ricambio della Popolazione Attiva	63,88
Indice di Struttura della Popolazione Attiva	1,34
Indice di Vecchiaia	223,28
Indice di Invecchiamento	25,06
Indice di Carico Sociale o Dipendenza	56,94
Tasso di Fecondità	3,78



**VILLARBOIT**

Età	Popolazione		
	maschi	femmine	totale
Da 0 a 4	10	9	19
Da 5 a 9	7	8	15
Da 10 a 14	10	8	18
Da 15 a 19	13	8	21
Da 20 a 24	10	5	15
Da 25 a 29	16	15	31
Da 30 a 34	18	14	32
Da 35 a 39	20	15	35
Da 40 a 44	16	12	28
Da 45 a 49	21	18	39
Da 50 a 54	26	21	47
Da 55 a 59	15	19	34
Da 60 a 64	16	11	27
Da 65 a 69	12	13	25
Da 70 a 74	16	17	33
Da 75 a 79	13	17	30
Da 80 a 84	5	14	19
Da 85 a 89	7	11	18
Oltre 90	1	4	5
<b>Totale</b>	<b>252</b>	<b>239</b>	<b>491</b>

Saldo naturale	-2
Saldo migratorio	-5
Saldo generale	-7
Tasso di Natalità	4,07
Tasso di Mortalità	8,15
Indice di Ricambio della Popolazione Attiva	77,78
Indice di Struttura della Popolazione Attiva	1,31
Indice di Vecchiaia	250,00
Indice di Invecchiamento	26,48
Indice di Carico Sociale o Dipendenza	58,90
Tasso di Fecondità	2,30

**VILLATA**

Età	Popolazione		
	maschi	femmine	totale
Da 0 a 4	31	26	57
Da 5 a 9	25	24	49
Da 10 a 14	41	31	72
Da 15 a 19	40	33	73
Da 20 a 24	37	32	69
Da 25 a 29	48	35	83
Da 30 a 34	58	44	102
Da 35 a 39	47	65	112
Da 40 a 44	72	62	134
Da 45 a 49	63	56	119
Da 50 a 54	65	57	122
Da 55 a 59	79	61	140
Da 60 a 64	52	51	103
Da 65 a 69	44	38	82
Da 70 a 74	52	57	109
Da 75 a 79	33	49	82
Da 80 a 84	25	39	64
Da 85 a 89	11	18	29
Oltre 90	4	17	21
<b>Totale</b>	<b>827</b>	<b>795</b>	<b>1.622</b>

Saldo naturale	-8
Saldo migratorio	-2
Saldo generale	-10
Tasso di Natalità	6,78
Tasso di Mortalità	11,71
Indice di Ricambio della Popolazione Attiva	70,87
Indice di Struttura della Popolazione Attiva	1,41
Indice di Vecchiaia	217,42
Indice di Invecchiamento	23,86
Indice di Carico Sociale o Dipendenza	53,45
Tasso di Fecondità	3,36

## VINZAGLIO

Età	Popolazione		
	maschi	femmine	totale
Da 0 a 4	11	9	20
Da 5 a 9	13	8	21
Da 10 a 14	19	12	31
Da 15 a 19	18	15	33
Da 20 a 24	16	12	28
Da 25 a 29	21	14	35
Da 30 a 34	17	9	26
Da 35 a 39	25	26	51
Da 40 a 44	31	28	59
Da 45 a 49	31	25	56
Da 50 a 54	27	21	48
Da 55 a 59	15	24	39
Da 60 a 64	20	21	41
Da 65 a 69	16	12	28
Da 70 a 74	20	12	32
Da 75 a 79	17	15	32
Da 80 a 84	8	9	17
Da 85 a 89	4	7	11
Oltre 90	1	1	2
<b>Totale</b>	<b>330</b>	<b>280</b>	<b>610</b>

Saldo naturale	-4
Saldo migratorio	-6
Saldo generale	-10
Tasso di Natalità	4,92
Tasso di Mortalità	11,48
Indice di Ricambio della Popolazione Attiva	80,49
Indice di Struttura della Popolazione Attiva	1,40
Indice di Vecchiaia	169,44
Indice di Invecchiamento	20,00
Indice di Carico Sociale o Dipendenza	46,63
Tasso di Fecondità	2,33

## Distretto della Valsesia

Numero comuni	47
Numero abitanti al 31.12.2009	73.419
Saldo naturale	- 452
Saldo migratorio	130
Saldo generale	- 322
Indice di natalità	7,03
Indice di mortalità	13,22
Indice di vecchiaia	219,83
Indice di invecchiamento	25,52
Indice di carico sociale o dipendenza	59,06
Indice di ricambio della popolazione attiva	1,73
Indice di struttura della popolazione attiva	1,38
Indice dipendenza anziani	40,59

**AILOCHE**

Età	Popolazione		
	maschi	femmine	totale
Da 0 a 4	9	11	20
Da 5 a 9	7	11	18
Da 10 a 14	6	6	12
Da 15 a 19	3	4	7
Da 20 a 24	3	4	7
Da 25 a 29	4	6	10
Da 30 a 34	14	10	24
Da 35 a 39	13	24	37
Da 40 a 44	17	10	27
Da 45 a 49	10	14	24
Da 50 a 54	13	13	26
Da 55 a 59	11	9	20
Da 60 a 64	8	11	19
Da 65 a 69	16	15	31
Da 70 a 74	11	12	23
Da 75 a 79	7	8	15
Da 80 a 84	6	4	10
Da 85 a 89	-	1	1
Oltre 90	-	-	-
<b>Totale</b>	<b>158</b>	<b>173</b>	<b>331</b>

Saldo naturale	0
Saldo migratorio	-1
Saldo generale	-1
Tasso di Natalità	12,08
Tasso di Mortalità	12,08
Indice di Ricambio della Popolazione Attiva	36,84
Indice di Struttura della Popolazione Attiva	1,36
Indice di Vecchiaia	160,00
Indice di Invecchiamento	24,17
Indice di Carico Sociale o Dipendenza	64,68
Tasso di Fecondità	5,56

**ALAGNA VALSESIA**

Età	Popolazione		
	maschi	femmine	totale
Da 0 a 4	3	2	5
Da 5 a 9	7	9	16
Da 10 a 14	16	6	22
Da 15 a 19	7	9	16
Da 20 a 24	17	8	25
Da 25 a 29	9	8	17
Da 30 a 34	14	9	23
Da 35 a 39	10	21	31
Da 40 a 44	18	20	38
Da 45 a 49	29	18	47
Da 50 a 54	21	11	32
Da 55 a 59	15	9	24
Da 60 a 64	13	24	37
Da 65 a 69	13	13	26
Da 70 a 74	10	9	19
Da 75 a 79	14	4	18
Da 80 a 84	7	10	17
Da 85 a 89	2	9	11
Oltre 90	3	1	4
<b>Totale</b>	<b>228</b>	<b>200</b>	<b>428</b>

Saldo naturale	-4
Saldo migratorio	10
Saldo generale	6
Tasso di Natalità	2,34
Tasso di Mortalità	11,68
Indice di Ricambio della Popolazione Attiva	43,24
Indice di Struttura della Popolazione Attiva	1,59
Indice di Vecchiaia	220,93
Indice di Invecchiamento	22,20
Indice di Carico Sociale o Dipendenza	47,59
Tasso di Fecondità	1,08

**BALMUCCIA**

Età	Popolazione		
	maschi	femmine	totale
Da 0 a 4	-	4	4
Da 5 a 9	2	-	2
Da 10 a 14	1	3	4
Da 15 a 19	2	2	4
Da 20 a 24	1	2	3
Da 25 a 29	1	1	2
Da 30 a 34	1	3	4
Da 35 a 39	6	7	13
Da 40 a 44	7	4	11
Da 45 a 49	5	3	8
Da 50 a 54	1	2	3
Da 55 a 59	-	3	3
Da 60 a 64	3	-	3
Da 65 a 69	5	3	8
Da 70 a 74	2	6	8
Da 75 a 79	3	4	7
Da 80 a 84	2	3	5
Da 85 a 89	2	3	5
Oltre 90	2	1	3
<b>Totale</b>	<b>46</b>	<b>54</b>	<b>100</b>

Saldo naturale	0
Saldo migratorio	-3
Saldo generale	-3
Tasso di Natalità	0,00
Tasso di Mortalità	0,00
Indice di Ricambio della Popolazione Attiva	133,33
Indice di Struttura della Popolazione Attiva	1,08
Indice di Vecchiaia	360,00
Indice di Invecchiamento	36,00
Indice di Carico Sociale o Dipendenza	85,19
Tasso di Fecondità	0,00

**BOCCIOLETO**

Età	Popolazione		
	maschi	femmine	totale
Da 0 a 4	2	1	3
Da 5 a 9	3	5	8
Da 10 a 14	2	3	5
Da 15 a 19	2	4	6
Da 20 a 24	3	4	7
Da 25 a 29	6	6	12
Da 30 a 34	3	6	9
Da 35 a 39	11	2	13
Da 40 a 44	6	7	13
Da 45 a 49	9	4	13
Da 50 a 54	7	7	14
Da 55 a 59	11	11	22
Da 60 a 64	4	6	10
Da 65 a 69	9	13	22
Da 70 a 74	10	8	18
Da 75 a 79	9	10	19
Da 80 a 84	6	7	13
Da 85 a 89	4	11	15
Oltre 90	-	3	3
<b>Totale</b>	<b>107</b>	<b>118</b>	<b>225</b>

Saldo naturale	-6
Saldo migratorio	-6
Saldo generale	-12
Tasso di Natalità	4,44
Tasso di Mortalità	31,11
Indice di Ricambio della Popolazione Attiva	60,00
Indice di Struttura della Popolazione Attiva	1,53
Indice di Vecchiaia	562,50
Indice di Invecchiamento	40,00
Indice di Carico Sociale o Dipendenza	89,08
Tasso di Fecondità	3,03

## BORGOSIESIA

Età	Popolazione		
	maschi	femmine	totale
Da 0 a 4	253	237	490
Da 5 a 9	231	238	469
Da 10 a 14	277	249	526
Da 15 a 19	270	281	551
Da 20 a 24	272	271	543
Da 25 a 29	292	264	556
Da 30 a 34	384	395	779
Da 35 a 39	477	456	933
Da 40 a 44	551	531	1.082
Da 45 a 49	533	571	1.104
Da 50 a 54	478	474	952
Da 55 a 59	426	456	882
Da 60 a 64	422	483	905
Da 65 a 69	388	468	856
Da 70 a 74	383	477	860
Da 75 a 79	283	473	756
Da 80 a 84	210	370	580
Da 85 a 89	109	257	366
Oltre 90	31	128	159
<b>Totale</b>	<b>6.270</b>	<b>7.079</b>	<b>13.349</b>

Saldo naturale	-114
Saldo migratorio	16
Saldo generale	-98
Tasso di Natalità	6,07
Tasso di Mortalità	14,61
Indice di Ricambio della Popolazione Attiva	60,88
Indice di Struttura della Popolazione Attiva	1,46
Indice di Vecchiaia	240,88
Indice di Invecchiamento	26,80
Indice di Carico Sociale o Dipendenza	61,08
Tasso di Fecondità	2,93

## BREIA

Età	Popolazione		
	maschi	femmine	totale
Da 0 a 4	3	1	4
Da 5 a 9	1	1	2
Da 10 a 14	4	4	8
Da 15 a 19	3	6	9
Da 20 a 24	5	2	7
Da 25 a 29	4	5	9
Da 30 a 34	5	3	8
Da 35 a 39	7	7	14
Da 40 a 44	5	7	12
Da 45 a 49	6	8	14
Da 50 a 54	6	7	13
Da 55 a 59	6	4	10
Da 60 a 64	6	10	16
Da 65 a 69	7	5	12
Da 70 a 74	5	5	10
Da 75 a 79	2	10	12
Da 80 a 84	5	6	11
Da 85 a 89	3	5	8
Oltre 90	1	5	6
<b>Totale</b>	<b>84</b>	<b>101</b>	<b>185</b>

Saldo naturale	-2
Saldo migratorio	1
Saldo generale	-1
Tasso di Natalità	5,41
Tasso di Mortalità	16,22
Indice di Ricambio della Popolazione Attiva	56,25
Indice di Struttura della Popolazione Attiva	1,38
Indice di Vecchiaia	421,43
Indice di Invecchiamento	31,89
Indice di Carico Sociale o Dipendenza	65,18
Tasso di Fecondità	2,63

## CAMPERTOGNO

Età	Popolazione		
	maschi	femmine	totale
Da 0 a 4	4	1	5
Da 5 a 9	7	3	10
Da 10 a 14	5	5	10
Da 15 a 19	6	7	13
Da 20 a 24	5	8	13
Da 25 a 29	5	6	11
Da 30 a 34	6	7	13
Da 35 a 39	5	6	11
Da 40 a 44	8	7	15
Da 45 a 49	9	7	16
Da 50 a 54	15	13	28
Da 55 a 59	9	5	14
Da 60 a 64	9	5	14
Da 65 a 69	8	4	12
Da 70 a 74	6	5	11
Da 75 a 79	6	6	12
Da 80 a 84	6	9	15
Da 85 a 89	2	7	9
Oltre 90	1	2	3
<b>Totale</b>	<b>122</b>	<b>113</b>	<b>235</b>

Saldo naturale	-3
Saldo migratorio	-1
Saldo generale	-4
Tasso di Natalità	4,26
Tasso di Mortalità	17,02
Indice di Ricambio della Popolazione Attiva	92,86
Indice di Struttura della Popolazione Attiva	1,43
Indice di Vecchiaia	248,00
Indice di Invecchiamento	26,38
Indice di Carico Sociale o Dipendenza	58,78
Tasso di Fecondità	2,08

## CAPRILE

Età	Popolazione		
	maschi	femmine	totale
Da 0 a 4	7	6	13
Da 5 a 9	3	1	4
Da 10 a 14	4	2	6
Da 15 a 19	1	3	4
Da 20 a 24	3	4	7
Da 25 a 29	5	7	12
Da 30 a 34	10	7	17
Da 35 a 39	12	4	16
Da 40 a 44	11	4	15
Da 45 a 49	8	8	16
Da 50 a 54	8	7	15
Da 55 a 59	8	9	17
Da 60 a 64	7	9	16
Da 65 a 69	9	4	13
Da 70 a 74	7	10	17
Da 75 a 79	8	2	10
Da 80 a 84	3	3	6
Da 85 a 89	1	3	4
Oltre 90	-	3	3
<b>Totale</b>	<b>115</b>	<b>96</b>	<b>211</b>

Saldo naturale	-2
Saldo migratorio	-3
Saldo generale	-5
Tasso di Natalità	4,74
Tasso di Mortalità	14,22
Indice di Ricambio della Popolazione Attiva	25,00
Indice di Struttura della Popolazione Attiva	1,41
Indice di Vecchiaia	230,43
Indice di Invecchiamento	25,12
Indice di Carico Sociale o Dipendenza	56,30
Tasso di Fecondità	2,70

**CARCOFORO**

Età	Popolazione		
	maschi	femmine	totale
Da 0 a 4	3	1	4
Da 5 a 9	-	1	1
Da 10 a 14	2	-	2
Da 15 a 19	1	2	3
Da 20 a 24	2	1	3
Da 25 a 29	2	5	7
Da 30 a 34	3	1	4
Da 35 a 39	4	1	5
Da 40 a 44	1	4	5
Da 45 a 49	4	2	6
Da 50 a 54	3	1	4
Da 55 a 59	2	4	6
Da 60 a 64	3	1	4
Da 65 a 69	4	4	8
Da 70 a 74	1	2	3
Da 75 a 79	1	7	8
Da 80 a 84	4	1	5
Da 85 a 89	1	1	2
Oltre 90	-	-	-
<b>Totale</b>	<b>41</b>	<b>39</b>	<b>80</b>

Saldo naturale	0
Saldo migratorio	0
Saldo generale	0
Tasso di Natalità	0,00
Tasso di Mortalità	0,00
Indice di Ricambio della Popolazione Attiva	75,00
Indice di Struttura della Popolazione Attiva	1,14
Indice di Vecchiaia	371,43
Indice di Invecchiamento	32,50
Indice di Carico Sociale o Dipendenza	70,21
Tasso di Fecondità	0,00

**CELLIO**

Età	Popolazione		
	maschi	femmine	totale
Da 0 a 4	15	7	22
Da 5 a 9	10	11	21
Da 10 a 14	13	19	32
Da 15 a 19	22	15	37
Da 20 a 24	23	19	42
Da 25 a 29	17	27	44
Da 30 a 34	24	19	43
Da 35 a 39	31	31	62
Da 40 a 44	29	31	60
Da 45 a 49	39	45	84
Da 50 a 54	41	40	81
Da 55 a 59	53	32	85
Da 60 a 64	28	29	57
Da 65 a 69	27	24	51
Da 70 a 74	28	29	57
Da 75 a 79	15	23	38
Da 80 a 84	8	23	31
Da 85 a 89	5	14	19
Oltre 90	2	10	12
<b>Totale</b>	<b>430</b>	<b>448</b>	<b>878</b>

Saldo naturale	-8
Saldo migratorio	20
Saldo generale	12
Tasso di Natalità	6,83
Tasso di Mortalità	15,95
Indice di Ricambio della Popolazione Attiva	64,91
Indice di Struttura della Popolazione Attiva	1,61
Indice di Vecchiaia	277,33
Indice di Invecchiamento	23,69
Indice di Carico Sociale o Dipendenza	47,56
Tasso di Fecondità	3,21



**CERVATTO**

Età	Popolazione		
	maschi	femmine	totale
Da 0 a 4	1	-	1
Da 5 a 9	1	-	1
Da 10 a 14	-	-	-
Da 15 a 19	1	1	2
Da 20 a 24	2	1	3
Da 25 a 29	2	-	2
Da 30 a 34	3	-	3
Da 35 a 39	3	4	7
Da 40 a 44	1	2	3
Da 45 a 49	3	-	3
Da 50 a 54	4	2	6
Da 55 a 59	2	1	3
Da 60 a 64	5	-	5
Da 65 a 69	1	-	1
Da 70 a 74	-	-	-
Da 75 a 79	-	3	3
Da 80 a 84	-	1	1
Da 85 a 89	-	4	4
Oltre 90	-	2	2
<b>Totale</b>	<b>29</b>	<b>21</b>	<b>50</b>

Saldo naturale	-2
Saldo migratorio	1
Saldo generale	-1
Tasso di Natalità	0,00
Tasso di Mortalità	40,00
Indice di Ricambio della Popolazione Attiva	40,00
Indice di Struttura della Popolazione Attiva	1,18
Indice di Vecchiaia	550,00
Indice di Invecchiamento	22,00
Indice di Carico Sociale o Dipendenza	35,14
Tasso di Fecondità	0,00

**CIVIASCO**

Età	Popolazione		
	maschi	femmine	totale
Da 0 a 4	9	6	15
Da 5 a 9	3	8	11
Da 10 a 14	4	6	10
Da 15 a 19	3	6	9
Da 20 a 24	2	5	7
Da 25 a 29	6	8	14
Da 30 a 34	8	12	20
Da 35 a 39	10	12	22
Da 40 a 44	13	13	26
Da 45 a 49	10	2	12
Da 50 a 54	10	4	14
Da 55 a 59	8	8	16
Da 60 a 64	12	4	16
Da 65 a 69	8	9	17
Da 70 a 74	12	10	22
Da 75 a 79	5	7	12
Da 80 a 84	5	7	12
Da 85 a 89	1	9	10
Oltre 90	-	5	5
<b>Totale</b>	<b>129</b>	<b>141</b>	<b>270</b>

Saldo naturale	3
Saldo migratorio	-2
Saldo generale	1
Tasso di Natalità	14,81
Tasso di Mortalità	3,70
Indice di Ricambio della Popolazione Attiva	56,25
Indice di Struttura della Popolazione Attiva	1,17
Indice di Vecchiaia	216,67
Indice di Invecchiamento	28,89
Indice di Carico Sociale o Dipendenza	73,08
Tasso di Fecondità	6,90

**COGGIOLA**

Età	Popolazione		
	maschi	femmine	totale
Da 0 a 4	29	31	60
Da 5 a 9	26	29	55
Da 10 a 14	38	29	67
Da 15 a 19	42	39	81
Da 20 a 24	36	44	80
Da 25 a 29	44	27	71
Da 30 a 34	49	57	106
Da 35 a 39	62	52	114
Da 40 a 44	74	98	172
Da 45 a 49	99	67	166
Da 50 a 54	76	55	131
Da 55 a 59	68	64	132
Da 60 a 64	64	76	140
Da 65 a 69	96	65	161
Da 70 a 74	73	99	172
Da 75 a 79	59	100	159
Da 80 a 84	36	82	118
Da 85 a 89	20	58	78
Oltre 90	5	18	23
<b>Totale</b>	<b>996</b>	<b>1.090</b>	<b>2.086</b>

Saldo naturale	-26
Saldo migratorio	-46
Saldo generale	-72
Tasso di Natalità	6,23
Tasso di Mortalità	18,70
Indice di Ricambio della Popolazione Attiva	57,86
Indice di Struttura della Popolazione Attiva	1,64
Indice di Vecchiaia	390,66
Indice di Invecchiamento	34,08
Indice di Carico Sociale o Dipendenza	74,85
Tasso di Fecondità	3,39

**CRAVAGLIANA**

Età	Popolazione		
	maschi	femmine	totale
Da 0 a 4	2	6	8
Da 5 a 9	4	4	8
Da 10 a 14	3	5	8
Da 15 a 19	4	2	6
Da 20 a 24	6	5	11
Da 25 a 29	9	5	14
Da 30 a 34	4	3	7
Da 35 a 39	11	6	17
Da 40 a 44	6	11	17
Da 45 a 49	13	13	26
Da 50 a 54	8	10	18
Da 55 a 59	13	7	20
Da 60 a 64	17	9	26
Da 65 a 69	11	9	20
Da 70 a 74	11	10	21
Da 75 a 79	9	7	16
Da 80 a 84	8	7	15
Da 85 a 89	-	13	13
Oltre 90	1	3	4
<b>Totale</b>	<b>140</b>	<b>135</b>	<b>275</b>

Saldo naturale	-6
Saldo migratorio	-2
Saldo generale	-8
Tasso di Natalità	3,64
Tasso di Mortalità	25,45
Indice di Ricambio della Popolazione Attiva	23,08
Indice di Struttura della Popolazione Attiva	1,95
Indice di Vecchiaia	370,83
Indice di Invecchiamento	32,36
Indice di Carico Sociale o Dipendenza	69,75
Tasso di Fecondità	2,22

**CREVACUORE**

Età	Popolazione		
	maschi	femmine	totale
Da 0 a 4	35	28	63
Da 5 a 9	34	32	66
Da 10 a 14	35	27	62
Da 15 a 19	29	36	65
Da 20 a 24	33	34	67
Da 25 a 29	44	35	79
Da 30 a 34	53	43	96
Da 35 a 39	54	51	105
Da 40 a 44	61	60	121
Da 45 a 49	63	55	118
Da 50 a 54	50	55	105
Da 55 a 59	61	68	129
Da 60 a 64	69	79	148
Da 65 a 69	60	56	116
Da 70 a 74	50	42	92
Da 75 a 79	43	63	106
Da 80 a 84	32	52	84
Da 85 a 89	9	26	35
Oltre 90	2	17	19
<b>Totale</b>	<b>817</b>	<b>859</b>	<b>1.676</b>

Saldo naturale	-18
Saldo migratorio	-9
Saldo generale	-27
Tasso di Natalità	6,56
Tasso di Mortalità	17,30
Indice di Ricambio della Popolazione Attiva	43,92
Indice di Struttura della Popolazione Attiva	1,51
Indice di Vecchiaia	236,65
Indice di Invecchiamento	26,97
Indice di Carico Sociale o Dipendenza	62,25
Tasso di Fecondità	3,50

**FOBELLO**

Età	Popolazione		
	maschi	femmine	totale
Da 0 a 4	1	4	5
Da 5 a 9	2	2	4
Da 10 a 14	5	3	8
Da 15 a 19	4	2	6
Da 20 a 24	1	6	7
Da 25 a 29	7	4	11
Da 30 a 34	9	3	12
Da 35 a 39	13	7	20
Da 40 a 44	13	6	19
Da 45 a 49	8	8	16
Da 50 a 54	11	8	19
Da 55 a 59	12	3	15
Da 60 a 64	6	9	15
Da 65 a 69	12	5	17
Da 70 a 74	9	8	17
Da 75 a 79	5	5	10
Da 80 a 84	5	9	14
Da 85 a 89	2	6	8
Oltre 90	-	6	6
<b>Totale</b>	<b>125</b>	<b>104</b>	<b>229</b>

Saldo naturale	-4
Saldo migratorio	-2
Saldo generale	-6
Tasso di Natalità	4,37
Tasso di Mortalità	21,83
Indice di Ricambio della Popolazione Attiva	40,00
Indice di Struttura della Popolazione Attiva	1,50
Indice di Vecchiaia	423,53
Indice di Invecchiamento	31,44
Indice di Carico Sociale o Dipendenza	63,57
Tasso di Fecondità	2,78

## GATTINARA

Età	Popolazione		
	maschi	femmine	totale
Da 0 a 4	153	138	291
Da 5 a 9	155	163	318
Da 10 a 14	183	172	355
Da 15 a 19	195	158	353
Da 20 a 24	193	171	364
Da 25 a 29	233	238	471
Da 30 a 34	268	221	489
Da 35 a 39	306	295	601
Da 40 a 44	323	350	673
Da 45 a 49	376	346	722
Da 50 a 54	308	313	621
Da 55 a 59	265	283	548
Da 60 a 64	245	278	523
Da 65 a 69	223	270	493
Da 70 a 74	228	290	518
Da 75 a 79	188	263	451
Da 80 a 84	105	202	307
Da 85 a 89	52	113	165
Oltre 90	10	53	63
<b>Totale</b>	<b>4.009</b>	<b>4.317</b>	<b>8.326</b>

Saldo naturale	-54
Saldo migratorio	-19
Saldo generale	-73
Tasso di Natalità	7,09
Tasso di Mortalità	13,57
Indice di Ricambio della Popolazione Attiva	67,50
Indice di Struttura della Popolazione Attiva	1,36
Indice di Vecchiaia	207,16
Indice di Invecchiamento	23,99
Indice di Carico Sociale o Dipendenza	55,19
Tasso di Fecondità	3,32

## GHISLARENGO

Età	Popolazione		
	maschi	femmine	totale
Da 0 a 4	26	20	46
Da 5 a 9	28	21	49
Da 10 a 14	22	17	39
Da 15 a 19	16	14	30
Da 20 a 24	19	24	43
Da 25 a 29	31	26	57
Da 30 a 34	25	32	57
Da 35 a 39	38	35	73
Da 40 a 44	41	32	73
Da 45 a 49	28	34	62
Da 50 a 54	30	26	56
Da 55 a 59	29	36	65
Da 60 a 64	34	27	61
Da 65 a 69	18	13	31
Da 70 a 74	17	23	40
Da 75 a 79	22	23	45
Da 80 a 84	14	30	44
Da 85 a 89	6	15	21
Oltre 90	3	9	12
<b>Totale</b>	<b>447</b>	<b>457</b>	<b>904</b>

Saldo naturale	4
Saldo migratorio	5
Saldo generale	9
Tasso di Natalità	12,17
Tasso di Mortalità	7,74
Indice di Ricambio della Popolazione Attiva	49,18
Indice di Struttura della Popolazione Attiva	1,22
Indice di Vecchiaia	144,03
Indice di Invecchiamento	21,35
Indice di Carico Sociale o Dipendenza	56,67
Tasso di Fecondità	5,58

## GRIGNASCO

Età	Popolazione		
	maschi	femmine	totale
Da 0 a 4	100	100	200
Da 5 a 9	120	90	210
Da 10 a 14	98	81	179
Da 15 a 19	99	90	189
Da 20 a 24	119	102	221
Da 25 a 29	106	102	208
Da 30 a 34	145	158	303
Da 35 a 39	201	167	368
Da 40 a 44	212	197	409
Da 45 a 49	173	162	335
Da 50 a 54	167	177	344
Da 55 a 59	159	156	315
Da 60 a 64	162	178	340
Da 65 a 69	128	132	260
Da 70 a 74	141	162	303
Da 75 a 79	97	134	231
Da 80 a 84	65	156	221
Da 85 a 89	28	92	120
Oltre 90	9	30	39
<b>Totale</b>	<b>2.329</b>	<b>2.466</b>	<b>4.795</b>

Saldo naturale	-40
Saldo migratorio	-52
Saldo generale	-92
Tasso di Natalità	5,63
Tasso di Mortalità	13,97
Indice di Ricambio della Popolazione Attiva	55,59
Indice di Struttura della Popolazione Attiva	1,35
Indice di Vecchiaia	199,32
Indice di Invecchiamento	24,48
Indice di Carico Sociale o Dipendenza	58,15
Tasso di Fecondità	2,76

## GUARDABOSONE

Età	Popolazione		
	maschi	femmine	totale
Da 0 a 4	5	4	9
Da 5 a 9	4	7	11
Da 10 a 14	5	3	8
Da 15 a 19	11	8	19
Da 20 a 24	8	8	16
Da 25 a 29	9	8	17
Da 30 a 34	12	13	25
Da 35 a 39	10	12	22
Da 40 a 44	13	10	23
Da 45 a 49	13	12	25
Da 50 a 54	17	12	29
Da 55 a 59	14	10	24
Da 60 a 64	13	15	28
Da 65 a 69	14	11	25
Da 70 a 74	10	6	16
Da 75 a 79	7	9	16
Da 80 a 84	8	16	24
Da 85 a 89	1	10	11
Oltre 90	1	-	1
<b>Totale</b>	<b>175</b>	<b>174</b>	<b>349</b>

Saldo naturale	-5
Saldo migratorio	3
Saldo generale	-2
Tasso di Natalità	0,00
Tasso di Mortalità	14,33
Indice di Ricambio della Popolazione Attiva	67,86
Indice di Struttura della Popolazione Attiva	1,30
Indice di Vecchiaia	332,14
Indice di Invecchiamento	26,65
Indice di Carico Sociale o Dipendenza	53,07
Tasso di Fecondità	0,00

**LENTA**

Età	Popolazione		
	maschi	femmine	totale
Da 0 a 4	8	21	29
Da 5 a 9	21	12	33
Da 10 a 14	11	24	35
Da 15 a 19	19	31	50
Da 20 a 24	27	26	53
Da 25 a 29	24	16	40
Da 30 a 34	30	17	47
Da 35 a 39	37	42	79
Da 40 a 44	45	43	88
Da 45 a 49	42	29	71
Da 50 a 54	28	28	56
Da 55 a 59	26	19	45
Da 60 a 64	39	34	73
Da 65 a 69	27	31	58
Da 70 a 74	27	25	52
Da 75 a 79	27	23	50
Da 80 a 84	12	16	28
Da 85 a 89	5	14	19
Oltre 90	1	7	8
<b>Totale</b>	<b>456</b>	<b>458</b>	<b>914</b>

Saldo naturale	-4
Saldo migratorio	6
Saldo generale	2
Tasso di Natalità	6,56
Tasso di Mortalità	10,94
Indice di Ricambio della Popolazione Attiva	68,49
Indice di Struttura della Popolazione Attiva	1,24
Indice di Vecchiaia	221,65
Indice di Invecchiamento	23,52
Indice di Carico Sociale o Dipendenza	51,83
Tasso di Fecondità	2,94

**LOZZOLO**

Età	Popolazione		
	maschi	femmine	totale
Da 0 a 4	17	16	33
Da 5 a 9	17	18	35
Da 10 a 14	24	18	42
Da 15 a 19	23	17	40
Da 20 a 24	14	15	29
Da 25 a 29	18	15	33
Da 30 a 34	31	21	52
Da 35 a 39	26	40	66
Da 40 a 44	32	34	66
Da 45 a 49	30	33	63
Da 50 a 54	28	30	58
Da 55 a 59	30	34	64
Da 60 a 64	26	24	50
Da 65 a 69	25	21	46
Da 70 a 74	19	34	53
Da 75 a 79	20	18	38
Da 80 a 84	10	19	29
Da 85 a 89	4	17	21
Oltre 90	3	10	13
<b>Totale</b>	<b>397</b>	<b>434</b>	<b>831</b>

Saldo naturale	-10
Saldo migratorio	15
Saldo generale	5
Tasso di Natalità	4,81
Tasso di Mortalità	16,85
Indice di Ricambio della Popolazione Attiva	80,00
Indice di Struttura della Popolazione Attiva	1,37
Indice di Vecchiaia	181,82
Indice di Invecchiamento	24,07
Indice di Carico Sociale o Dipendenza	59,50
Tasso di Fecondità	2,29

**MOLLIA**

Età	Popolazione		
	maschi	femmine	totale
Da 0 a 4	-	2	2
Da 5 a 9	1	4	5
Da 10 a 14	-	2	2
Da 15 a 19	5	1	6
Da 20 a 24	2	4	6
Da 25 a 29	-	-	-
Da 30 a 34	6	3	9
Da 35 a 39	2	4	6
Da 40 a 44	6	5	11
Da 45 a 49	8	6	14
Da 50 a 54	6	1	7
Da 55 a 59	4	3	7
Da 60 a 64	2	3	5
Da 65 a 69	5	1	6
Da 70 a 74	3	6	9
Da 75 a 79	2	1	3
Da 80 a 84	1	2	3
Da 85 a 89	3	4	7
Oltre 90	-	2	2
<b>Totale</b>	<b>56</b>	<b>54</b>	<b>110</b>

Saldo naturale	0
Saldo migratorio	6
Saldo generale	6
Tasso di Natalità	0,00
Tasso di Mortalità	0,00
Indice di Ricambio della Popolazione Attiva	120,00
Indice di Struttura della Popolazione Attiva	1,63
Indice di Vecchiaia	333,33
Indice di Invecchiamento	27,27
Indice di Carico Sociale o Dipendenza	54,93
Tasso di Fecondità	0,00

**PILA**

Età	Popolazione		
	maschi	femmine	totale
Da 0 a 4	7	4	11
Da 5 a 9	1	2	3
Da 10 a 14	2	-	2
Da 15 a 19	3	1	4
Da 20 a 24	5	3	8
Da 25 a 29	5	5	10
Da 30 a 34	5	4	9
Da 35 a 39	4	4	8
Da 40 a 44	5	4	9
Da 45 a 49	7	3	10
Da 50 a 54	3	5	8
Da 55 a 59	5	7	12
Da 60 a 64	5	2	7
Da 65 a 69	7	4	11
Da 70 a 74	3	6	9
Da 75 a 79	2	1	3
Da 80 a 84	3	3	6
Da 85 a 89	4	2	6
Oltre 90	-	2	2
<b>Totale</b>	<b>76</b>	<b>62</b>	<b>138</b>

Saldo naturale	0
Saldo migratorio	2
Saldo generale	2
Tasso di Natalità	7,25
Tasso di Mortalità	7,25
Indice di Ricambio della Popolazione Attiva	57,14
Indice di Struttura della Popolazione Attiva	1,18
Indice di Vecchiaia	231,25
Indice di Invecchiamento	26,81
Indice di Carico Sociale o Dipendenza	62,35
Tasso di Fecondità	4,17

**PIODE**

Età	Popolazione		
	maschi	femmine	totale
Da 0 a 4	2	4	6
Da 5 a 9	2	5	7
Da 10 a 14	5	2	7
Da 15 a 19	4	5	9
Da 20 a 24	6	7	13
Da 25 a 29	10	4	14
Da 30 a 34	4	2	6
Da 35 a 39	4	3	7
Da 40 a 44	10	8	18
Da 45 a 49	11	8	19
Da 50 a 54	8	8	16
Da 55 a 59	7	6	13
Da 60 a 64	3	5	8
Da 65 a 69	6	8	14
Da 70 a 74	3	8	11
Da 75 a 79	9	3	12
Da 80 a 84	2	8	10
Da 85 a 89	4	3	7
Oltre 90	1	1	2
<b>Totale</b>	<b>101</b>	<b>98</b>	<b>199</b>

Saldo naturale	0
Saldo migratorio	0
Saldo generale	0
Tasso di Natalità	10,05
Tasso di Mortalità	10,05
Indice di Ricambio della Popolazione Attiva	112,50
Indice di Struttura della Popolazione Attiva	1,51
Indice di Vecchiaia	280,00
Indice di Invecchiamento	28,14
Indice di Carico Sociale o Dipendenza	61,79
Tasso di Fecondità	5,41

**PORTULA**

Età	Popolazione		
	maschi	femmine	totale
Da 0 a 4	29	35	64
Da 5 a 9	39	30	69
Da 10 a 14	22	27	49
Da 15 a 19	38	15	53
Da 20 a 24	24	22	46
Da 25 a 29	32	37	69
Da 30 a 34	40	25	65
Da 35 a 39	54	43	97
Da 40 a 44	59	54	113
Da 45 a 49	50	54	104
Da 50 a 54	53	42	95
Da 55 a 59	52	38	90
Da 60 a 64	46	59	105
Da 65 a 69	38	54	92
Da 70 a 74	50	51	101
Da 75 a 79	41	47	88
Da 80 a 84	18	46	64
Da 85 a 89	14	38	52
Oltre 90	1	15	16
<b>Totale</b>	<b>700</b>	<b>732</b>	<b>1.432</b>

Saldo naturale	-14
Saldo migratorio	-8
Saldo generale	-22
Tasso di Natalità	6,98
Tasso di Mortalità	16,76
Indice di Ricambio della Popolazione Attiva	50,48
Indice di Struttura della Popolazione Attiva	1,54
Indice di Vecchiaia	226,92
Indice di Invecchiamento	28,84
Indice di Carico Sociale o Dipendenza	71,09
Tasso di Fecondità	4,00



## POSTUA

Età	Popolazione		
	maschi	femmine	totale
Da 0 a 4	11	10	21
Da 5 a 9	8	4	12
Da 10 a 14	18	10	28
Da 15 a 19	11	7	18
Da 20 a 24	14	7	21
Da 25 a 29	16	13	29
Da 30 a 34	24	22	46
Da 35 a 39	26	24	50
Da 40 a 44	17	14	31
Da 45 a 49	16	27	43
Da 50 a 54	23	26	49
Da 55 a 59	23	21	44
Da 60 a 64	24	15	39
Da 65 a 69	24	12	36
Da 70 a 74	9	16	25
Da 75 a 79	18	18	36
Da 80 a 84	8	20	28
Da 85 a 89	3	16	19
Oltre 90	2	7	9
<b>Totale</b>	<b>295</b>	<b>289</b>	<b>584</b>

Saldo naturale	0
Saldo migratorio	8
Saldo generale	8
Tasso di Natalità	10,27
Tasso di Mortalità	10,27
Indice di Ricambio della Popolazione Attiva	46,15
Indice di Struttura della Popolazione Attiva	1,26
Indice di Vecchiaia	250,82
Indice di Invecchiamento	26,20
Indice di Carico Sociale o Dipendenza	57,84
Tasso di Fecondità	5,26

## PRATO SESIA

Età	Popolazione		
	maschi	femmine	totale
Da 0 a 4	41	44	85
Da 5 a 9	56	36	92
Da 10 a 14	49	40	89
Da 15 a 19	40	41	81
Da 20 a 24	38	43	81
Da 25 a 29	56	58	114
Da 30 a 34	79	60	139
Da 35 a 39	89	70	159
Da 40 a 44	86	88	174
Da 45 a 49	77	74	151
Da 50 a 54	70	62	132
Da 55 a 59	71	63	134
Da 60 a 64	59	69	128
Da 65 a 69	63	54	117
Da 70 a 74	49	61	110
Da 75 a 79	40	51	91
Da 80 a 84	30	45	75
Da 85 a 89	16	33	49
Oltre 90	7	11	18
<b>Totale</b>	<b>1.016</b>	<b>1.003</b>	<b>2.019</b>

Saldo naturale	-4
Saldo migratorio	-11
Saldo generale	-15
Tasso di Natalità	8,42
Tasso di Mortalità	10,40
Indice di Ricambio della Popolazione Attiva	63,28
Indice di Struttura della Popolazione Attiva	1,25
Indice di Vecchiaia	172,93
Indice di Invecchiamento	22,78
Indice di Carico Sociale o Dipendenza	56,15
Tasso di Fecondità	3,92

**PRAY**

Età	Popolazione		
	maschi	femmine	totale
Da 0 a 4	42	46	88
Da 5 a 9	49	54	103
Da 10 a 14	48	47	95
Da 15 a 19	47	44	91
Da 20 a 24	45	44	89
Da 25 a 29	44	53	97
Da 30 a 34	50	60	110
Da 35 a 39	100	87	187
Da 40 a 44	98	88	186
Da 45 a 49	90	83	173
Da 50 a 54	74	70	144
Da 55 a 59	61	80	141
Da 60 a 64	84	84	168
Da 65 a 69	72	90	162
Da 70 a 74	83	89	172
Da 75 a 79	66	94	160
Da 80 a 84	36	72	108
Da 85 a 89	25	58	83
Oltre 90	6	33	39
<b>Totale</b>	<b>1.120</b>	<b>1.276</b>	<b>2.396</b>

Saldo naturale	-1
Saldo migratorio	-7
Saldo generale	-8
Tasso di Natalità	7,93
Tasso di Mortalità	8,35
Indice di Ricambio della Popolazione Attiva	54,17
Indice di Struttura della Popolazione Attiva	1,41
Indice di Vecchiaia	253,15
Indice di Invecchiamento	30,22
Indice di Carico Sociale o Dipendenza	72,87
Tasso di Fecondità	4,14

**QUARONA**

Età	Popolazione		
	maschi	femmine	totale
Da 0 a 4	77	92	169
Da 5 a 9	113	103	216
Da 10 a 14	94	85	179
Da 15 a 19	85	80	165
Da 20 a 24	100	96	196
Da 25 a 29	88	97	185
Da 30 a 34	129	139	268
Da 35 a 39	162	183	345
Da 40 a 44	199	172	371
Da 45 a 49	161	171	332
Da 50 a 54	133	124	257
Da 55 a 59	141	154	295
Da 60 a 64	143	144	287
Da 65 a 69	113	122	235
Da 70 a 74	115	145	260
Da 75 a 79	99	140	239
Da 80 a 84	62	100	162
Da 85 a 89	22	65	87
Oltre 90	3	25	28
<b>Totale</b>	<b>2.039</b>	<b>2.237</b>	<b>4.276</b>

Saldo naturale	-22
Saldo migratorio	19
Saldo generale	-3
Tasso di Natalità	7,02
Tasso di Mortalità	12,16
Indice di Ricambio della Popolazione Attiva	57,49
Indice di Struttura della Popolazione Attiva	1,33
Indice di Vecchiaia	179,26
Indice di Invecchiamento	23,64
Indice di Carico Sociale o Dipendenza	58,31
Tasso di Fecondità	3,20

**RASSA**

Età	Popolazione		
	maschi	femmine	totale
Da 0 a 4	-	-	-
Da 5 a 9	-	-	-
Da 10 a 14	-	-	-
Da 15 a 19	1	-	1
Da 20 a 24	-	1	1
Da 25 a 29	3	2	5
Da 30 a 34	3	2	5
Da 35 a 39	3	1	4
Da 40 a 44	4	3	7
Da 45 a 49	4	1	5
Da 50 a 54	3	1	4
Da 55 a 59	3	2	5
Da 60 a 64	1	7	8
Da 65 a 69	-	5	5
Da 70 a 74	2	3	5
Da 75 a 79	3	6	9
Da 80 a 84	3	-	3
Da 85 a 89	-	1	1
Oltre 90	-	4	4
<b>Totale</b>	<b>33</b>	<b>39</b>	<b>72</b>

Saldo naturale	-1
Saldo migratorio	-1
Saldo generale	-2
Tasso di Natalità	0,00
Tasso di Mortalità	13,89
Indice di Ricambio della Popolazione Attiva	12,50
Indice di Struttura della Popolazione Attiva	1,81
Indice di Vecchiaia	#DIV/0!
Indice di Invecchiamento	37,50
Indice di Carico Sociale o Dipendenza	60,00
Tasso di Fecondità	0,00

**RIMA SAN GIUSEPPE**

Età	Popolazione		
	maschi	femmine	totale
Da 0 a 4	1	-	1
Da 5 a 9	1	1	2
Da 10 a 14	-	3	3
Da 15 a 19	1	-	1
Da 20 a 24	-	1	1
Da 25 a 29	3	3	6
Da 30 a 34	3	1	4
Da 35 a 39	2	-	2
Da 40 a 44	1	1	2
Da 45 a 49	1	2	3
Da 50 a 54	4	1	5
Da 55 a 59	7	3	10
Da 60 a 64	2	5	7
Da 65 a 69	2	4	6
Da 70 a 74	2	1	3
Da 75 a 79	2	2	4
Da 80 a 84	3	2	5
Da 85 a 89	-	1	1
Oltre 90	-	-	-
<b>Totale</b>	<b>35</b>	<b>31</b>	<b>66</b>

Saldo naturale	-1
Saldo migratorio	2
Saldo generale	1
Tasso di Natalità	0,00
Tasso di Mortalità	15,15
Indice di Ricambio della Popolazione Attiva	14,29
Indice di Struttura della Popolazione Attiva	1,93
Indice di Vecchiaia	316,67
Indice di Invecchiamento	28,79
Indice di Carico Sociale o Dipendenza	60,98
Tasso di Fecondità	0,00

**RIMASCO**

Età	Popolazione		
	maschi	femmine	totale
Da 0 a 4	1	-	1
Da 5 a 9	3	-	3
Da 10 a 14	2	-	2
Da 15 a 19	2	2	4
Da 20 a 24	-	-	-
Da 25 a 29	2	5	7
Da 30 a 34	1	3	4
Da 35 a 39	3	3	6
Da 40 a 44	8	4	12
Da 45 a 49	8	3	11
Da 50 a 54	6	4	10
Da 55 a 59	13	5	18
Da 60 a 64	5	4	9
Da 65 a 69	5	4	9
Da 70 a 74	7	3	10
Da 75 a 79	2	1	3
Da 80 a 84	-	9	9
Da 85 a 89	-	2	2
Oltre 90	-	1	1
<b>Totale</b>	<b>68</b>	<b>53</b>	<b>121</b>

Saldo naturale	-3
Saldo migratorio	-8
Saldo generale	-11
Tasso di Natalità	0,00
Tasso di Mortalità	24,79
Indice di Ricambio della Popolazione Attiva	44,44
Indice di Struttura della Popolazione Attiva	2,86
Indice di Vecchiaia	566,67
Indice di Invecchiamento	28,10
Indice di Carico Sociale o Dipendenza	49,38
Tasso di Fecondità	0,00

**RIMELLA**

Età	Popolazione		
	maschi	femmine	totale
Da 0 a 4	1	-	1
Da 5 a 9	1	-	1
Da 10 a 14	1	-	1
Da 15 a 19	-	1	1
Da 20 a 24	1	-	1
Da 25 a 29	5	1	6
Da 30 a 34	10	2	12
Da 35 a 39	7	2	9
Da 40 a 44	6	6	12
Da 45 a 49	4	6	10
Da 50 a 54	10	6	16
Da 55 a 59	8	-	8
Da 60 a 64	12	6	18
Da 65 a 69	3	6	9
Da 70 a 74	4	3	7
Da 75 a 79	5	5	10
Da 80 a 84	1	6	7
Da 85 a 89	1	3	4
Oltre 90	-	-	-
<b>Totale</b>	<b>80</b>	<b>53</b>	<b>133</b>

Saldo naturale	-1
Saldo migratorio	2
Saldo generale	1
Tasso di Natalità	0,00
Tasso di Mortalità	7,52
Indice di Ricambio della Popolazione Attiva	5,56
Indice di Struttura della Popolazione Attiva	2,21
Indice di Vecchiaia	1.233,33
Indice di Invecchiamento	27,82
Indice di Carico Sociale o Dipendenza	43,01
Tasso di Fecondità	0,00

## RIVA VALDOBBIÀ

Età	Popolazione		
	maschi	femmine	totale
Da 0 a 4	4	3	7
Da 5 a 9	9	9	18
Da 10 a 14	4	6	10
Da 15 a 19	9	6	15
Da 20 a 24	5	4	9
Da 25 a 29	8	7	15
Da 30 a 34	7	4	11
Da 35 a 39	12	7	19
Da 40 a 44	8	14	22
Da 45 a 49	17	12	29
Da 50 a 54	9	8	17
Da 55 a 59	9	2	11
Da 60 a 64	4	7	11
Da 65 a 69	7	5	12
Da 70 a 74	8	7	15
Da 75 a 79	1	4	5
Da 80 a 84	3	6	9
Da 85 a 89	4	6	10
Oltre 90	-	3	3
<b>Totale</b>	<b>128</b>	<b>120</b>	<b>248</b>

Saldo naturale	-2
Saldo migratorio	-5
Saldo generale	-7
Tasso di Natalità	4,03
Tasso di Mortalità	12,10
Indice di Ricambio della Popolazione Attiva	136,36
Indice di Struttura della Popolazione Attiva	1,30
Indice di Vecchiaia	154,29
Indice di Invecchiamento	21,77
Indice di Carico Sociale o Dipendenza	55,97
Tasso di Fecondità	1,85

## ROASIO

Età	Popolazione		
	maschi	femmine	totale
Da 0 a 4	60	49	109
Da 5 a 9	49	48	97
Da 10 a 14	56	51	107
Da 15 a 19	67	48	115
Da 20 a 24	57	45	102
Da 25 a 29	61	66	127
Da 30 a 34	87	83	170
Da 35 a 39	98	94	192
Da 40 a 44	91	110	201
Da 45 a 49	100	101	201
Da 50 a 54	89	85	174
Da 55 a 59	75	88	163
Da 60 a 64	77	82	159
Da 65 a 69	74	78	152
Da 70 a 74	68	72	140
Da 75 a 79	57	72	129
Da 80 a 84	29	51	80
Da 85 a 89	17	43	60
Oltre 90	7	9	16
<b>Totale</b>	<b>1.219</b>	<b>1.275</b>	<b>2.494</b>

Saldo naturale	-5
Saldo migratorio	23
Saldo generale	18
Tasso di Natalità	8,82
Tasso di Mortalità	10,83
Indice di Ricambio della Popolazione Attiva	72,33
Indice di Struttura della Popolazione Attiva	1,27
Indice di Vecchiaia	184,35
Indice di Invecchiamento	23,14
Indice di Carico Sociale o Dipendenza	55,49
Tasso di Fecondità	4,02

## ROMAGNANO SESIA

Età	Popolazione		
	maschi	femmine	totale
Da 0 a 4	64	86	150
Da 5 a 9	83	78	161
Da 10 a 14	88	79	167
Da 15 a 19	96	67	163
Da 20 a 24	106	95	201
Da 25 a 29	96	107	203
Da 30 a 34	140	131	271
Da 35 a 39	162	150	312
Da 40 a 44	176	164	340
Da 45 a 49	161	179	340
Da 50 a 54	142	137	279
Da 55 a 59	128	129	257
Da 60 a 64	129	137	266
Da 65 a 69	96	114	210
Da 70 a 74	115	132	247
Da 75 a 79	100	145	245
Da 80 a 84	48	107	155
Da 85 a 89	22	71	93
Oltre 90	8	23	31
<b>Totale</b>	<b>1.960</b>	<b>2.131</b>	<b>4.091</b>

Saldo naturale	-22
Saldo migratorio	24
Saldo generale	2
Tasso di Natalità	6,60
Tasso di Mortalità	11,98
Indice di Ricambio della Popolazione Attiva	61,28
Indice di Struttura della Popolazione Attiva	1,29
Indice di Vecchiaia	205,23
Indice di Invecchiamento	23,98
Indice di Carico Sociale o Dipendenza	55,43
Tasso di Fecondità	3,02

## ROSSA

Età	Popolazione		
	maschi	femmine	totale
Da 0 a 4	2	3	5
Da 5 a 9	4	3	7
Da 10 a 14	3	4	7
Da 15 a 19	9	2	11
Da 20 a 24	2	6	8
Da 25 a 29	4	3	7
Da 30 a 34	9	4	13
Da 35 a 39	7	3	10
Da 40 a 44	11	7	18
Da 45 a 49	13	6	19
Da 50 a 54	15	9	24
Da 55 a 59	11	10	21
Da 60 a 64	9	3	12
Da 65 a 69	4	3	7
Da 70 a 74	2	3	5
Da 75 a 79	4	4	8
Da 80 a 84	1	9	10
Da 85 a 89	2	3	5
Oltre 90	-	-	-
<b>Totale</b>	<b>112</b>	<b>85</b>	<b>197</b>

Saldo naturale	-1
Saldo migratorio	6
Saldo generale	5
Tasso di Natalità	0,00
Tasso di Mortalità	5,08
Indice di Ricambio della Popolazione Attiva	91,67
Indice di Struttura della Popolazione Attiva	1,92
Indice di Vecchiaia	184,21
Indice di Invecchiamento	17,77
Indice di Carico Sociale o Dipendenza	37,76
Tasso di Fecondità	0,00

## ROVASENDA

Età	Popolazione		
	maschi	femmine	totale
Da 0 a 4	12	21	33
Da 5 a 9	15	24	39
Da 10 a 14	20	14	34
Da 15 a 19	27	12	39
Da 20 a 24	19	26	45
Da 25 a 29	27	28	55
Da 30 a 34	27	31	58
Da 35 a 39	44	33	77
Da 40 a 44	55	36	91
Da 45 a 49	39	46	85
Da 50 a 54	30	36	66
Da 55 a 59	32	34	66
Da 60 a 64	30	34	64
Da 65 a 69	26	29	55
Da 70 a 74	38	32	70
Da 75 a 79	24	41	65
Da 80 a 84	19	22	41
Da 85 a 89	11	9	20
Oltre 90	2	8	10
<b>Totale</b>	<b>497</b>	<b>516</b>	<b>1.013</b>

Saldo naturale	-3
Saldo migratorio	25
Saldo generale	22
Tasso di Natalità	8,88
Tasso di Mortalità	11,85
Indice di Ricambio della Popolazione Attiva	60,94
Indice di Struttura della Popolazione Attiva	1,36
Indice di Vecchiaia	246,23
Indice di Invecchiamento	25,77
Indice di Carico Sociale o Dipendenza	56,81
Tasso di Fecondità	4,25

## SABBIA

Età	Popolazione		
	maschi	femmine	totale
Da 0 a 4	-	-	-
Da 5 a 9	-	-	-
Da 10 a 14	-	-	-
Da 15 a 19	1	1	2
Da 20 a 24	2	3	5
Da 25 a 29	1	1	2
Da 30 a 34	3	2	5
Da 35 a 39	2	1	3
Da 40 a 44	1	-	1
Da 45 a 49	1	3	4
Da 50 a 54	-	1	1
Da 55 a 59	6	1	7
Da 60 a 64	7	4	11
Da 65 a 69	6	1	7
Da 70 a 74	-	4	4
Da 75 a 79	1	3	4
Da 80 a 84	1	5	6
Da 85 a 89	1	1	2
Oltre 90	-	1	1
<b>Totale</b>	<b>33</b>	<b>32</b>	<b>65</b>

Saldo naturale	-2
Saldo migratorio	-1
Saldo generale	-3
Tasso di Natalità	0,00
Tasso di Mortalità	30,77
Indice di Ricambio della Popolazione Attiva	18,18
Indice di Struttura della Popolazione Attiva	1,41
Indice di Vecchiaia	#DIV/0!
Indice di Invecchiamento	36,92
Indice di Carico Sociale o Dipendenza	58,54
Tasso di Fecondità	0,00

## SCOPA

Età	Popolazione		
	maschi	femmine	totale
Da 0 a 4	4	8	12
Da 5 a 9	9	10	19
Da 10 a 14	7	8	15
Da 15 a 19	5	11	16
Da 20 a 24	11	7	18
Da 25 a 29	6	6	12
Da 30 a 34	16	9	25
Da 35 a 39	19	19	38
Da 40 a 44	16	13	29
Da 45 a 49	17	16	33
Da 50 a 54	11	8	19
Da 55 a 59	14	21	35
Da 60 a 64	18	13	31
Da 65 a 69	14	10	24
Da 70 a 74	13	10	23
Da 75 a 79	9	15	24
Da 80 a 84	6	9	15
Da 85 a 89	4	8	12
Oltre 90	1	3	4
<b>Totale</b>	<b>200</b>	<b>204</b>	<b>404</b>

Saldo naturale	1
Saldo migratorio	1
Saldo generale	2
Tasso di Natalità	9,90
Tasso di Mortalità	7,43
Indice di Ricambio della Popolazione Attiva	51,61
Indice di Struttura della Popolazione Attiva	1,35
Indice di Vecchiaia	221,74
Indice di Invecchiamento	25,25
Indice di Carico Sociale o Dipendenza	57,81
Tasso di Fecondità	4,94

## SCOPELLO

Età	Popolazione		
	maschi	femmine	totale
Da 0 a 4	11	3	14
Da 5 a 9	9	9	18
Da 10 a 14	8	4	12
Da 15 a 19	5	9	14
Da 20 a 24	7	6	13
Da 25 a 29	12	5	17
Da 30 a 34	10	13	23
Da 35 a 39	13	21	34
Da 40 a 44	16	16	32
Da 45 a 49	16	19	35
Da 50 a 54	17	16	33
Da 55 a 59	16	12	28
Da 60 a 64	18	10	28
Da 65 a 69	12	15	27
Da 70 a 74	6	18	24
Da 75 a 79	14	12	26
Da 80 a 84	12	10	22
Da 85 a 89	2	10	12
Oltre 90	-	5	5
<b>Totale</b>	<b>204</b>	<b>213</b>	<b>417</b>

Saldo naturale	-5
Saldo migratorio	-2
Saldo generale	-7
Tasso di Natalità	4,80
Tasso di Mortalità	16,79
Indice di Ricambio della Popolazione Attiva	50,00
Indice di Struttura della Popolazione Attiva	1,54
Indice di Vecchiaia	263,64
Indice di Invecchiamento	27,82
Indice di Carico Sociale o Dipendenza	62,26
Tasso di Fecondità	2,25



## SERRAVALLE SESIA

Età	Popolazione		
	maschi	femmine	totale
Da 0 a 4	121	107	228
Da 5 a 9	100	108	208
Da 10 a 14	112	111	223
Da 15 a 19	109	75	184
Da 20 a 24	130	118	248
Da 25 a 29	127	104	231
Da 30 a 34	185	158	343
Da 35 a 39	206	228	434
Da 40 a 44	236	198	434
Da 45 a 49	185	168	353
Da 50 a 54	169	194	363
Da 55 a 59	172	135	307
Da 60 a 64	158	185	343
Da 65 a 69	143	154	297
Da 70 a 74	145	181	326
Da 75 a 79	126	160	286
Da 80 a 84	69	126	195
Da 85 a 89	43	82	125
Oltre 90	13	41	54
<b>Totale</b>	<b>2.549</b>	<b>2.633</b>	<b>5.182</b>

Saldo naturale	-6
Saldo migratorio	59
Saldo generale	53
Tasso di Natalità	8,10
Tasso di Mortalità	9,26
Indice di Ricambio della Popolazione Attiva	53,64
Indice di Struttura della Popolazione Attiva	1,25
Indice di Vecchiaia	194,69
Indice di Invecchiamento	24,76
Indice di Carico Sociale o Dipendenza	59,94
Tasso di Fecondità	4,00

## SOSTEGNO

Età	Popolazione		
	maschi	femmine	totale
Da 0 a 4	18	11	29
Da 5 a 9	11	21	32
Da 10 a 14	14	20	34
Da 15 a 19	15	12	27
Da 20 a 24	14	20	34
Da 25 a 29	15	26	41
Da 30 a 34	27	22	49
Da 35 a 39	28	32	60
Da 40 a 44	28	29	57
Da 45 a 49	48	25	73
Da 50 a 54	19	22	41
Da 55 a 59	25	44	69
Da 60 a 64	23	26	49
Da 65 a 69	23	22	45
Da 70 a 74	19	19	38
Da 75 a 79	17	18	35
Da 80 a 84	15	23	38
Da 85 a 89	10	9	19
Oltre 90	2	3	5
<b>Totale</b>	<b>371</b>	<b>404</b>	<b>775</b>

Saldo naturale	-2
Saldo migratorio	8
Saldo generale	6
Tasso di Natalità	9,03
Tasso di Mortalità	11,61
Indice di Ricambio della Popolazione Attiva	55,10
Indice di Struttura della Popolazione Attiva	1,37
Indice di Vecchiaia	189,47
Indice di Invecchiamento	23,23
Indice di Carico Sociale o Dipendenza	55,00
Tasso di Fecondità	4,22

## VALDUGGIA

Età	Popolazione		
	maschi	femmine	totale
Da 0 a 4	28	34	62
Da 5 a 9	40	50	90
Da 10 a 14	50	42	92
Da 15 a 19	64	36	100
Da 20 a 24	56	32	88
Da 25 a 29	50	45	95
Da 30 a 34	63	59	122
Da 35 a 39	78	69	147
Da 40 a 44	95	105	200
Da 45 a 49	100	79	179
Da 50 a 54	79	69	148
Da 55 a 59	92	84	176
Da 60 a 64	78	70	148
Da 65 a 69	65	69	134
Da 70 a 74	55	65	120
Da 75 a 79	52	59	111
Da 80 a 84	34	52	86
Da 85 a 89	20	44	64
Oltre 90	3	22	25
<b>Totale</b>	<b>1.102</b>	<b>1.085</b>	<b>2.187</b>

Saldo naturale	-8
Saldo migratorio	0
Saldo generale	-8
Tasso di Natalità	5,49
Tasso di Mortalità	9,14
Indice di Ricambio della Popolazione Attiva	67,57
Indice di Struttura della Popolazione Attiva	1,54
Indice di Vecchiaia	221,31
Indice di Invecchiamento	24,69
Indice di Carico Sociale o Dipendenza	55,88
Tasso di Fecondità	2,82

## VARALLO

Età	Popolazione		
	maschi	femmine	totale
Da 0 a 4	152	160	312
Da 5 a 9	155	133	288
Da 10 a 14	138	136	274
Da 15 a 19	150	114	264
Da 20 a 24	171	153	324
Da 25 a 29	185	205	390
Da 30 a 34	267	248	515
Da 35 a 39	311	269	580
Da 40 a 44	276	287	563
Da 45 a 49	262	274	536
Da 50 a 54	272	273	545
Da 55 a 59	267	270	537
Da 60 a 64	268	296	564
Da 65 a 69	220	259	479
Da 70 a 74	182	237	419
Da 75 a 79	160	222	382
Da 80 a 84	94	197	291
Da 85 a 89	69	160	229
Oltre 90	22	73	95
<b>Totale</b>	<b>3.621</b>	<b>3.966</b>	<b>7.587</b>

	-51
Saldo naturale	52
Saldo migratorio	1
Saldo generale	9
Tasso di Natalità	15,68
Tasso di Mortalità	46,81
Indice di Ricambio della Popolazione Attiva	1,32
Indice di Struttura della Popolazione Attiva	216,82
Indice di Vecchiaia	24,98
Indice di Invecchiamento	57,47
Indice di Carico Sociale o Dipendenza	4,39
Tasso di Fecondità	

## VOCCA

Età	Popolazione		
	maschi	femmine	totale
Da 0 a 4	3	4	7
Da 5 a 9	11	4	15
Da 10 a 14	2	8	10
Da 15 a 19	2	4	6
Da 20 a 24	2	3	5
Da 25 a 29	3	3	6
Da 30 a 34	4	5	9
Da 35 a 39	4	7	11
Da 40 a 44	12	5	17
Da 45 a 49	10	7	17
Da 50 a 54	9	5	14
Da 55 a 59	2	4	6
Da 60 a 64	5	1	6
Da 65 a 69	5	4	9
Da 70 a 74	4	4	8
Da 75 a 79	3	5	8
Da 80 a 84	1	4	5
Da 85 a 89	-	4	4
Oltre 90	1	-	1
<b>Totale</b>	<b>83</b>	<b>81</b>	<b>164</b>

Saldo naturale	2
Saldo migratorio	5
Saldo generale	7
Tasso di Natalità	12,20
Tasso di Mortalità	0,00
Indice di Ricambio della Popolazione Attiva	100,00
Indice di Struttura della Popolazione Attiva	1,62
Indice di Vecchiaia	109,38
Indice di Invecchiamento	21,34
Indice di Carico Sociale o Dipendenza	69,07
Tasso di Fecondità	5,88